de Bibliotheek Midden-Brabant

Transformation from lending to programming library

de Bibliotheek

“The future depends on what we do in the present”

Mahatma Gandhi

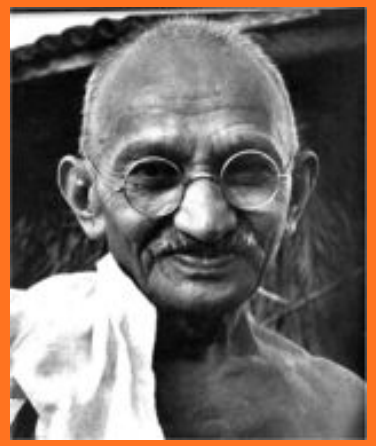

Introduction

to the Library of Midden-Brabant

de Bibliotheek

de Bibliotheek Midden-Brabant

Midden-Brabant

DE BIBLIOTHEEK MIDDEN-BRABANT IN 2018

- 71.403 LEDEN
- 2.284.691 UITLENINGEN
- 538.320 COLLECTIE
- 1.498.783 BEZOEKERS
- 2.384 ACTIVITEITEN

GEMEENTE TILBURG

- 41.167 LEDEN
- 1.200 ACTIVITEITEN

GEMEENTE WAALWIJK

- 11.408 LEDEN
- 290.833 UITLENINGEN
- 121.288 BEZOEKERS
- 391 ACTIVITEITEN

GEMEENTE LOON OP ZAND

- 3.759 LEDEN
- 160.158 UITLENINGEN
- 118.640 BEZOEKERS
- 143 ACTIVITEITEN

GEMEENTE GOIRLE

- 6.191 LEDEN
- 190.646 UITLENINGEN
- 85.105 BEZOEKERS
- 234 ACTIVITEITEN

GEMEENTE OISTERWIJK

- 5.797 LEDEN
- 155.899 UITLENINGEN
- 192.983 BEZOEKERS
- 164 ACTIVITEITEN

GEMEENTE HILVARENBEEK

- 3.081 LEDEN
- 126.555 UITLENINGEN
- 68.424 BEZOEKERS
- 252 ACTIVITEITEN

547.606 WEBSITE BEZOEKEN

46.023 E-BOOKS UITLENINGEN

7.901 FACEBOOK VOLGERS

1.892 TWITTER VOLGERS

185 MEDEWERKERS

1.048 INSTAGRAM VOLGERS

145 VRIJWILLIGERS

LocHal library

Our story

Transformation

From lending to programming

de Bibliotheek

Collection

houten blaasinstrumenten
koperen blaasinstr
slaginstrumenten
Eerste

Collection

Contact

Collection
Contact
Connection

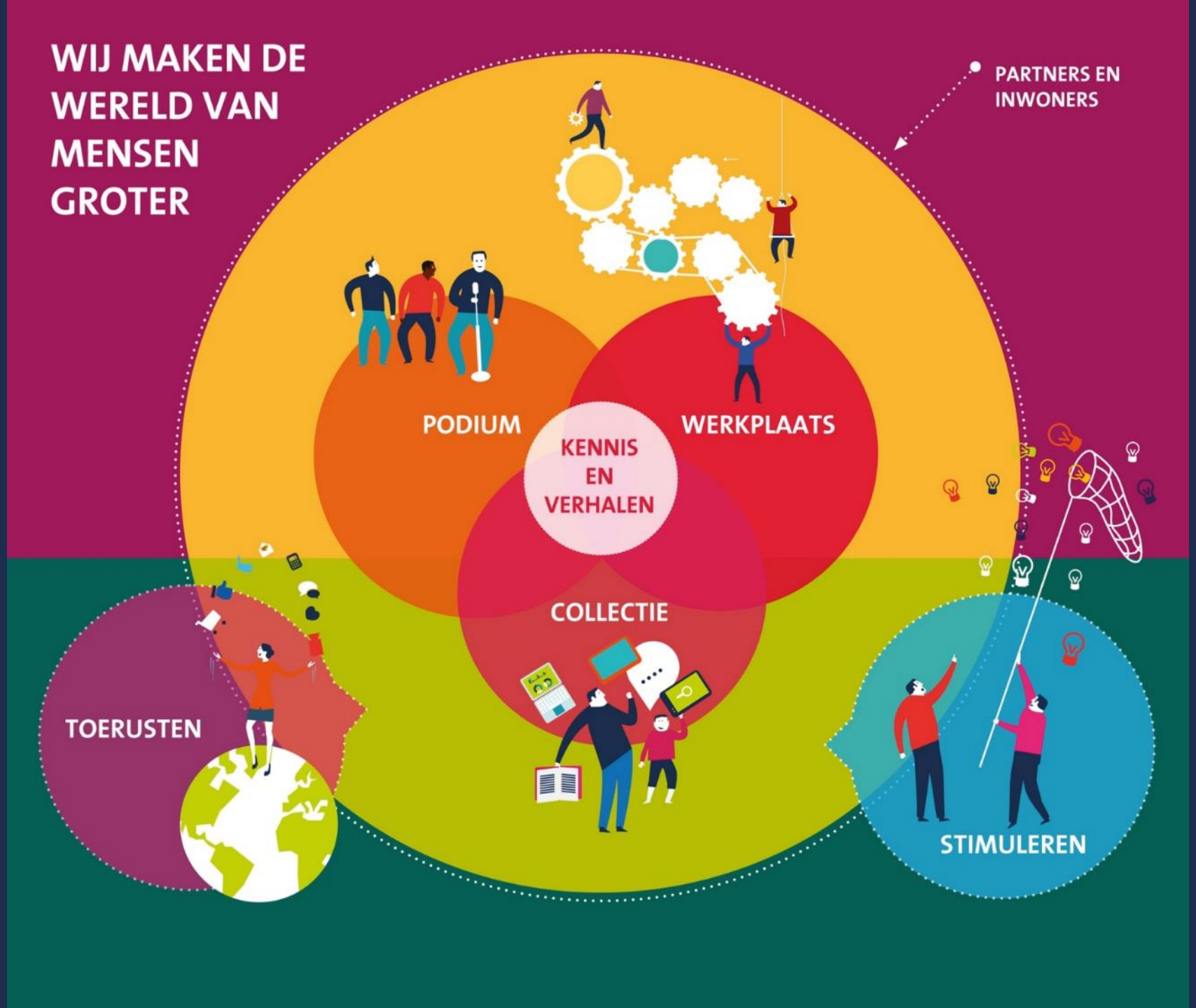
WIJ MAKEN DE WERELD VAN MENSEN GROTER
PARTNERS EN INWONERS
PODIUM
WERKPLAATS
KENNIS EN VERHALEN
COLLECTIE
TOERUSTEN
STIMULEREN

On our way to…

Timeline

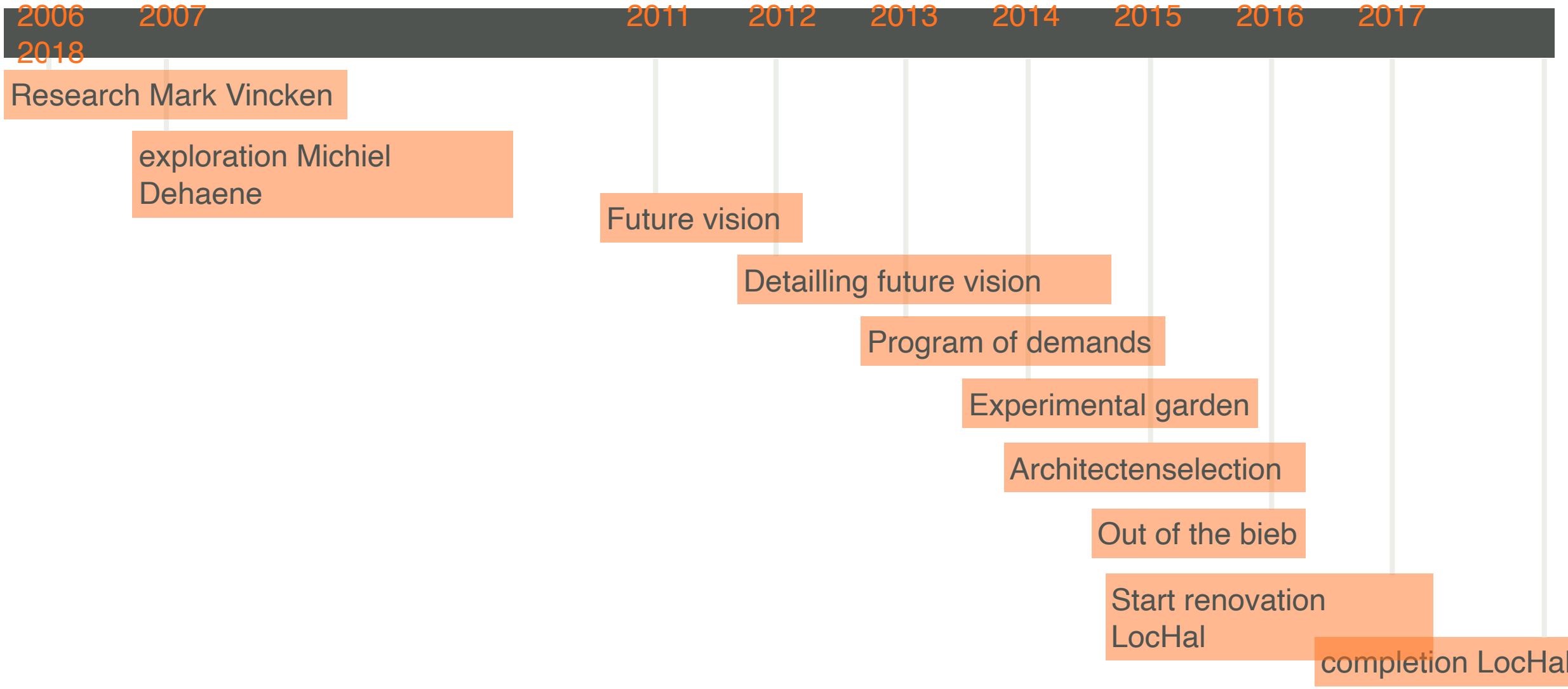
2006
2018
2007
2011
2012
2013
2014
2015
2016
2017
Research Mark Vincken
exploration Michiel Dehaene
Future vision
Detailling future vision
Program of demands
Experimental garden
Architectenselection
Out of the bieb
Start renovation LocHal
completion LocHal

Out of the bieb

Libraries of the world

KennisMakerij

BIJ HET YAE

LEREN PROGRAMMEREN BIJ EEN CODERDOJO

HET GESPREK AANGAAN RONDOM ACTUELE THEMA'S

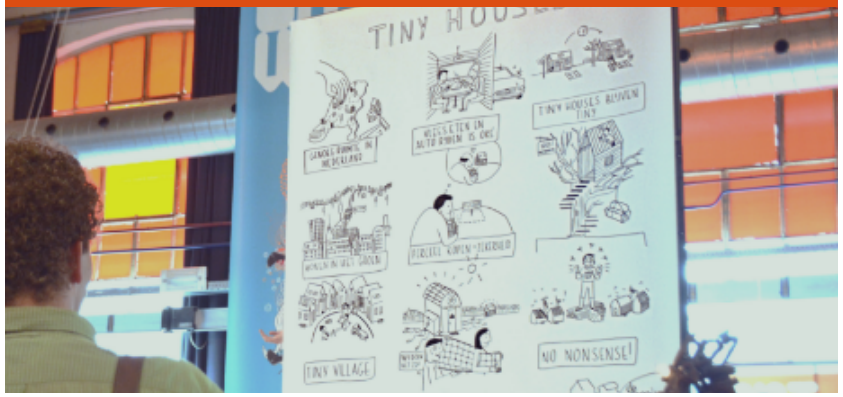

TIPS KRIJGEN VAN EEN GASTCOLLECTIONEUR

JE VOOROORDELEN LATEN VAREN IN DE HUMAN LIBRARY

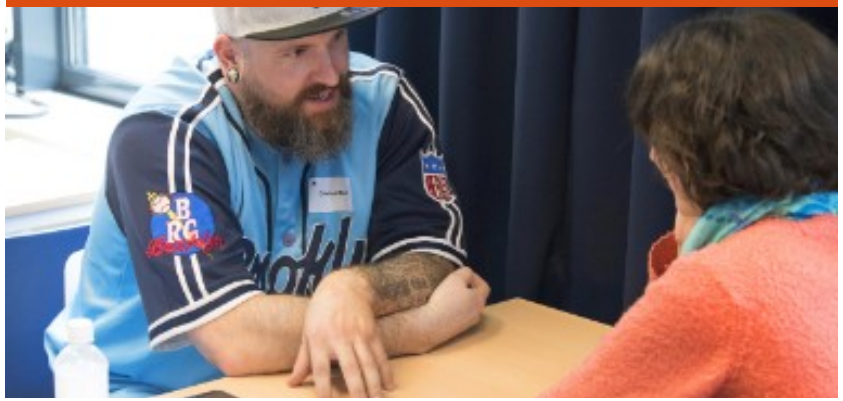

JE CARRIÈREPAD UITSTIPPELEN BIJ MEIDENDROMEN

KENNIS DELEN OVER WERK ZOEKEN BIJ DE WALK & TALK

SAMEN SCHRIJVEN IN SCHRIJFATELIERS

STRIJDEN OM DE TITEL 'BESTE VOORLEZER'

Learnings

- Always together with others
- Learning by trial and error
- Know your strenghts

de Bibliotheek

LocHal library

A new location

de Bibliotheek

Locomotive hall

Renovation

Working together

BRABANT C

S2M

KUNSTLOC BRABANT

de Bibliotheek

Redevelopment

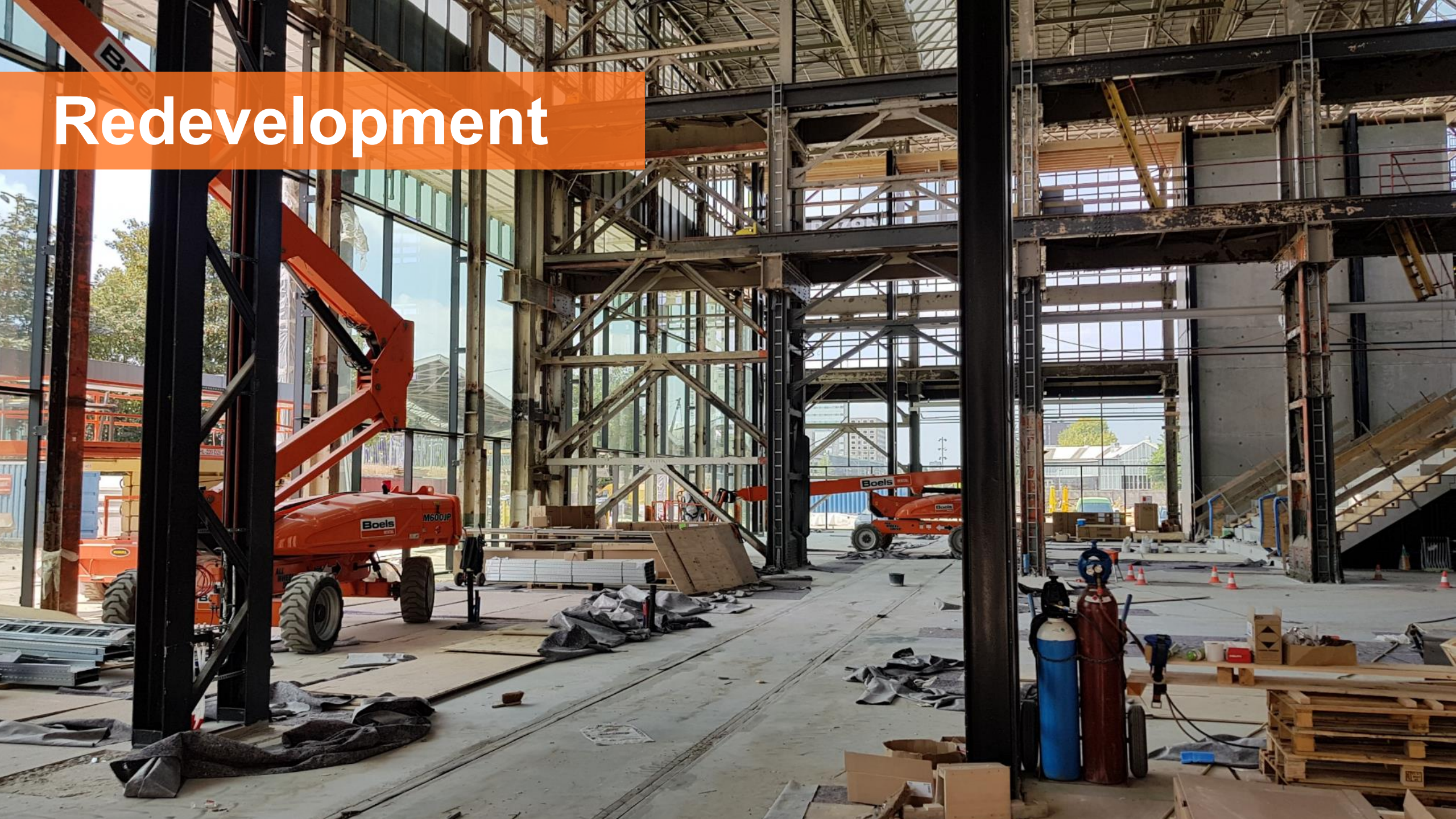

Putting in to use

Media-attention

OMROEP BRABANT

Nieuws West Midden Noordoost Zuidoost 112 Sport Televisie Radio

'LocHal huiskamer voor Tilburgers én voor mensen uit heel Nederland'

TILBURG - Er was scepsis vooraf. Trok de gemeente Tilburg een LocHal, de plek waar vroeger locomotieven werden gerepareerd wethouder Berend de Vries (D66) deze donderdag bij de officiële LocHal verhuisde bibliotheek. De bieb was 26 jaar op het Koning

GESCHREVEN DOOR

Eva van der Weele Hans Janssen

"Het is nog veel beter en mooier geworden dan de in de plannen. Het g door de stad", aldus De Vries. Hij krijgt bijval van zijn partijgenoot en co "Dit is met al zijn functies echt een huiskamer geworden, waar je graag krant te lezen en om naar elkaar te kijken. Uiteraard voor alle Tilburgers LocHal ook door mensen uit het hele land wordt bezocht. Het is er vana

nrc.nl abonneer

De nieuwe LocHal is het Centre Pompidou van Tilburg

Architectuur Een oude locomotievenhal in Tilburg is omgetoverd tot een modern glaspaleis met daarin kunstinstellingen en een bibliotheek. En veel houten trappen om op te zitten.

Bernard Hulsman 23 januari 2019 Leestijd 2 minuten

The LocHal in Tilburg: how an old building is transformed into a spectacular new library

LocHal: la biblioteca è sempre più sociale

Gradinate, una caffetteria e tavoli conviviali. A Tilburg, Olanda, Civic Architects e Mecanoo trasformano il vecchio deposito ferroviario nel nuovo polo culturale della città

Foto Luca Trombetta – Foto Ossip Architectuurfotografie

deVolkskrant

Columns & Opinie Video Wetenschap Mensen De Gids Cultuur &

RECENSIE LOCHAL (VIJF STERREN)

De nieuwe bibliotheek LocHal Tilburg biedt een geweldige sfeer en talloze gebruiksmogelijkheden (vijf sterren)

Kirsten Hannema 21 januari 2019, 14:40

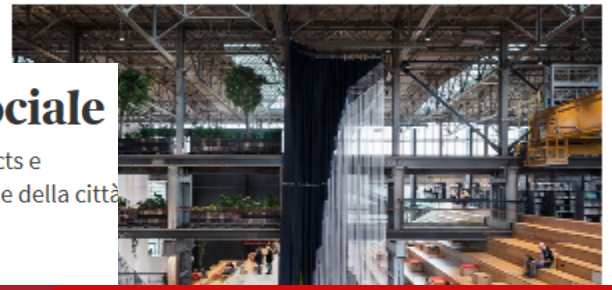

indebuurt Tilburg

Home Nieuws Eten & drinken Doen Winkelen Wonen Tilburgers

Snel je favoriete #smartwatch verdienen? Word bezorger

#krantenuurtjes

VIDEO: Wát een parel! Zo ziet de gloednieuwe bibliotheek in de LocHal eruit

Door Rowie van der Vliet - 3 januari 2019

105

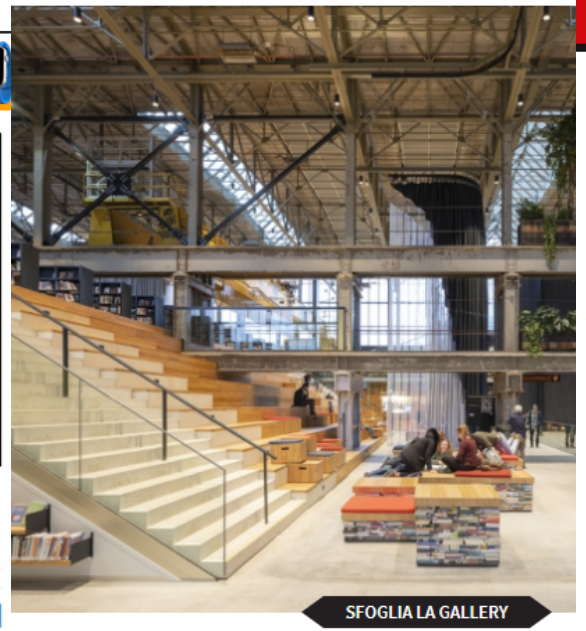

SFOGLIA LA GALLERY

RD Regio Algemeen Sport Video Koken & Eten

Nieuwe bieb in de LocHal open: 'bieb die bij een wereldstad past', 'een betoverend doolhof vol boeken'

VIDEO | Woe 2 jan: 'Een bieb die bij een wereldstad hoort', 'een paleis', 'overweldigend', 'een betoverend doolhof vol boeken' en 'het overtreft alle verwachtingen'. In de LocHal in de Tilburgse Spoorzone is de nieuwe bibliotheek open en superlatieven schieten tekort om het te beschrijven.

Bas Vermeer 02-01-19, 10:40 Laatste update: 14:40

87

Het verschil tussen de oude bieb aan het

Reactions

petrapinkstudio • Follow

petrapinkstudio Lochal tilburg de bibliotheek van tilburg. Prachtig om te zien hoe een industrieel pand is omgetoverd tot de mooiste bieb van Nederland. Echt een aanrader om te gaan kijken. #lochal #tilburg #bibliotheektilburg #trotsoptilburg

Liked by lochal013 and 36 others

JANUARY 27

Add a comment...

Hans Dinkelberg @uitdragerij · 1 feb.
Met veel genoegen rondgekeken in de **LocHal**. Een staaltje herbestemming waar Tilburg trots op kan zijn.

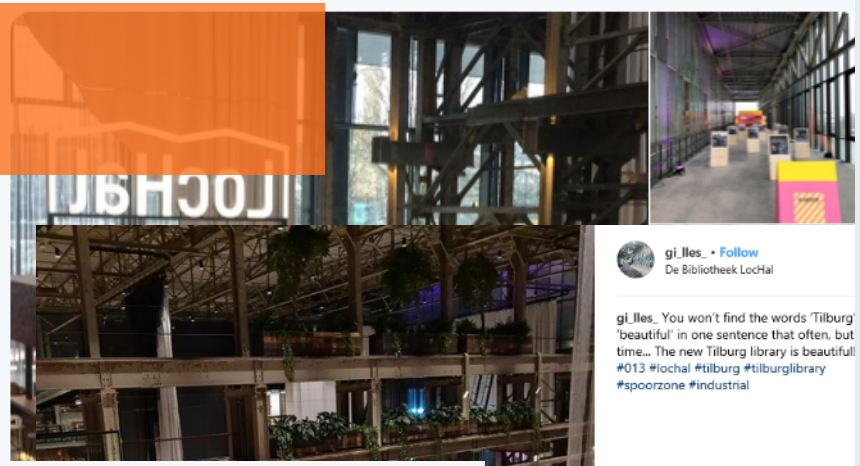

gi_lles_ • Follow
De Bibliotheek LocHal

gi_lles_ You won't find the words 'Tilburg' 'beautiful' in one sentence that often, but time... The new Tilburg library is beautiful! #013 #lochal #tilburg #tilburglibrary #spoorzone #industrial

Jos Debeij en 1 ander hebben geretweet

Theo Peeters @TheoPeeters5 · 25 jan.
Gisteren was ik bij de opening van de #LocHal in #Tilburg. Je komt woorden tekort om dit moois te beschrijven.
Prachtig dat inhoud zo prominent aanwezig is in deze #bibliotheek. Ook het boek en wat je ermee kunt
Zoals #Woordlab #Futurelab Chapeau @bibliotheekmb @ptekok Vakwerk!

2 27

Marcelle Hendrickx en 3 anderen vinden dit leuk

Joks Janssen @JoksJanssen · 24 jan.
Vanavond vindt de officiële opening plaats van de vernieuw(en)de #LocHal in Tilburg. Een architectonische salto mortale, die op fraaie wijze de transformatie van het eerste naar het tweede machinetijdperk verbeeld. Moderne digi-taal bouwt voort op oude, industriële machine-taal

Sharon @SharonPeters · 6 feb.
Vandaag hebben we onze kennismakingsgesprekken met 10 potentiële nieuwe collega's voor de gemeente Tilburg gevoerd in de #LocHal. Wat een inspirerende omgeving! Prikkelt en nodigt uit. Nét even wat anders! Dat is #Tilburg

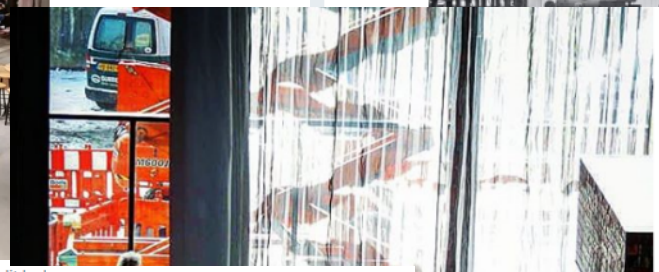

gitnobo • Follow
De Bibliotheek LocHal

gitnobo Love this place already! #Lochal #lochal013 #LocHal #tilburg #tilburg013 #tilburgcity #bibliotheek #spoorzone #ditistilburg

karinvanbavel Dan heb je vast al een leuk koffiehoekje gevonden voor ons gezamenlijk bakkie

DjHi-tone Aka Ton Wilthagen
25 januari om 09:35

Onze prachtige #Tilburgse #Loc hal verdient natuurlijk ook een eigen lied. In het Engels, want ook voor de internationale uitstraling. Ik maakte onderstaande tekst op basis van "Loco In Acapulco" van The Four Tops. Vinden we dit iets? Wie wil helpen om het verder muzikaal vorm te geven?

Going Loc-Hall

Going loco down in Tilburg Loc Hall
You wanna stay so long
Yes, you'll be going loco down in our Loc Hall
The magic down there is so strong
For study and leisure
The books against the wall
Knowledge is gaining on you
You will want to see it all
If you want to share and co-create
There's no need to be afraid
That inspiration feeling
Get there when you can
'Cause you'll be going loco down in Tilburg Loc Hall
You wanna stay so long
Yes, you'll be going loco down in our Loc Hall
The magic down there is so strong
You'll be pulling out your hair, sitting on that stair
With a whole lot of everything on your way to everywhere
Your search for paradise will come to an end
When you realize what a design you're in

6

Peter van Gool en 5 anderen vinden dit leuk

Berend de Vries @BerenddeVries · 3 jan.
Ik beken. Afgelopen twee dagen ook vele tweets en andere posts op sociale media gelezen. Echt geweldig hoe vele stadsgenoten enthousiast zijn over en trots op onze #LocHal @lochal013 Misschien wel de mooiste van het land!

Marcelle Hendrickx @marhendrickx
Zit overigens met enorm veel plezier de tweets te lezen over onze nieuwe @lochal013 Het lijkt erop dat Tilburgers het laatste restje schroom achter zich laten en dat Tilburg gewoon een geweldige grootstedelijke stad mag zijn. Met

2 4 29

mecanoo en 9 anderen vinden dit leuk

Esmah Lahlah @a_lahlah · 3 jan.
Wat ziet de #lochal @gemeentetilburg er schitterend uit. Het is een plek geworden waar iedereen zich welkom kan voelen 😍
#trots #MustSee

jorisfiers • Follow

jorisfiers Die 5 sterren in de Volkskrant en NRC zijn terecht. Met de #lochal heeft Tilburg een trekker van jewelste.

Awards & nominations

Awards:

19 BESTE GEBOUW VAN HET JAAR PUBLIEKSPRIJS

NRP GULDEN FENIKS

THE PLAN
SEARCH ENGINE FOR ARCHITECTURE

Nominations:

de zeen

IFLA

New library concept

Collection - Stages - Labs

de Bibliotheek

Collection

KennisMakerij

StemmingMakerij

WordLab

TimeLab

FoodLab

DigitalLab

GameLab

GameLab
OOK ZO
NIEUWSGIERIG?
DE GROTE OPENING!
25, 26, 27 JANUARI
ONTDEK AMPH DE NIEUWE BIBLIOTHEEK IN DE LOCHAL
WWW.LOCHAL.NL
Gaming
Gamedesign
Veerfichting

FutureLab

Collectie
Contact
Connectie
Co-creation

Summary

de Bibliotheek

Three basic conditions

1. Good coffee

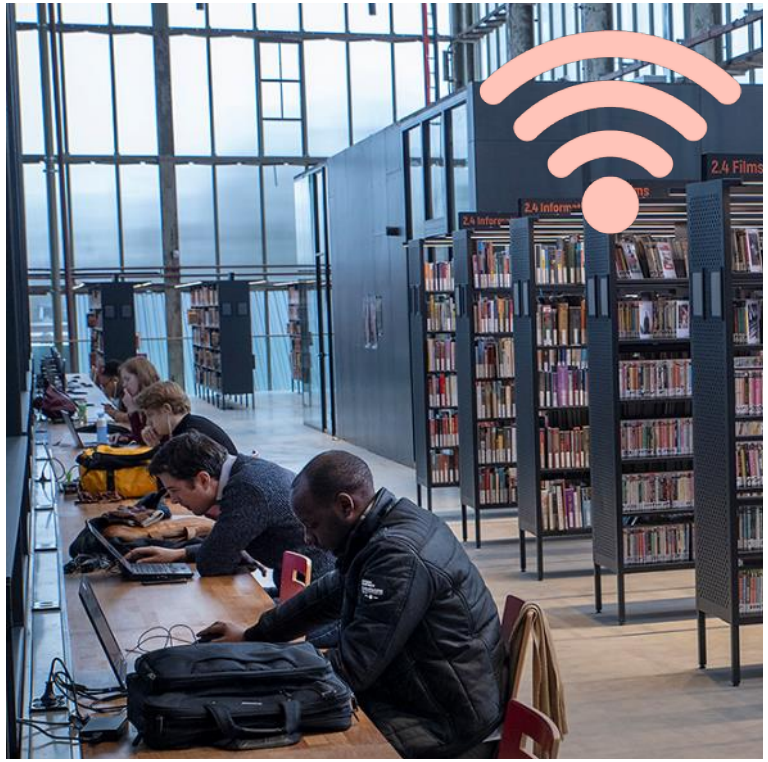

2. Excellent Wifi

And…

de Bibliotheek

3

de Bibliotheek

Five critical success factors

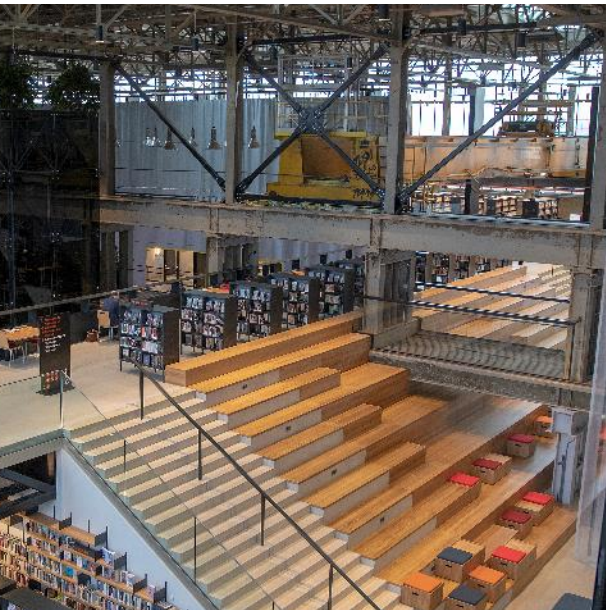

1. Place

2. People

3. Partners

4. Programming

de Bibliotheek

5. Process

de Bibliotheek

Questions?