

DESIGN PROJECT

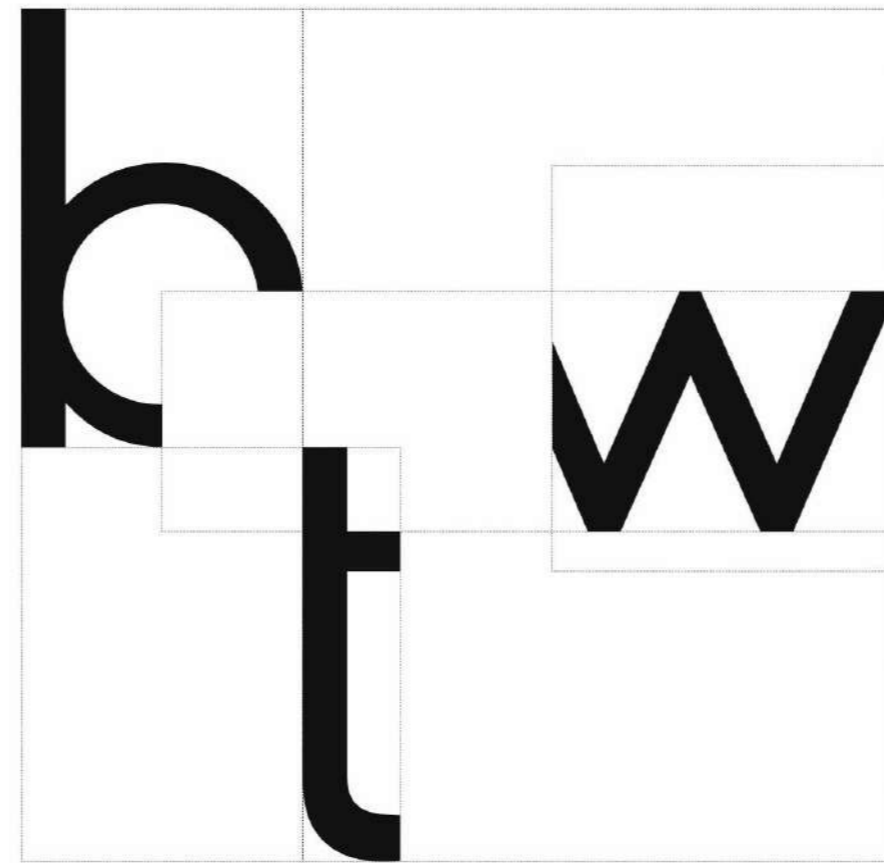

BETWEEN THE WALLS

# СОДЕРЖАНИЕ

01	Визуализация
02	Визуализация
03	Визуализация
04	Визуализация
05	Визуализация
06	Визуализация
07	Визуализация
08	Визуализация
09	Визуализация
10	Обмерочный чертеж
11	План демонтажа
12	План монтажа перегородок и конструкций
13	План заполнения дверных проемов
14	План после перепланировки
15	План с расстановкой мебели и оборудования
16	3D схема квартиры
17	3D схема квартиры
18	План напольных покрытий
19	План отделочных материалов стен
20	План размещения отопительных приборов
21	План вентиляции и кондиционирования
22	План сантехнических выводов
23	Развертки сантехнических выводов
24	План потолков
25	План освещения с привязкой светильников
26	План групп света и привязкой выключателей
27	План розеток и электропроводов
28	План маркировки углов помещений
29	Развертки коридора
30	Развертки коридора
31	Развертки коридора
32	Развертки кухни
33	Развертки спальни
34	Развертки спальни, балкона
35	Развертки гостиной
36	Развертки ванной комнаты
40	Мебель на заказ
41	Мебель на заказ

# Коридор



## Кухня



## Кухня



Спальня





Спальня



# Гостиная





## Гостиная

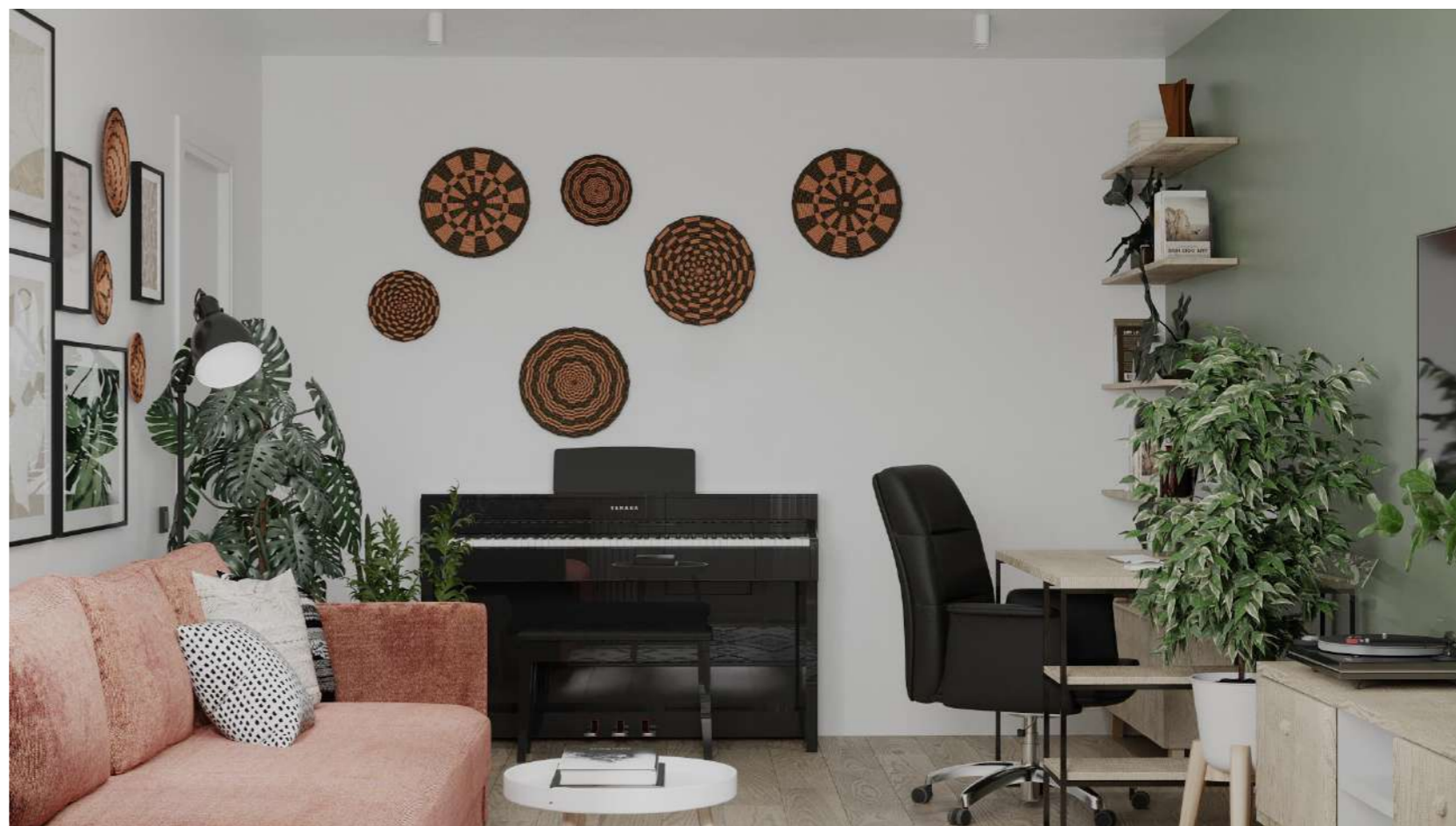

# Балкон



# Ванная комната





УСЛОВНЫЕ ОБОЗНАЧЕНИЯ:

-  - радиатор отопления
-  - санитарный слив
-  - вывод холодной воды
-  - вывод горячей воды
-  - дренажный канал для кондиционера
-  - электрический щиток
-  - вывод вентиляционный

Спецификация помещений  
обмерочный чертеж

№	Помещение	Площадь
1	Прихожая	11.69 м <sup>2</sup>
2	Коридор 1	5.02 м <sup>2</sup>
3	Коридор 2	5.61 м <sup>2</sup>
4	Ванная комната	5.99 м <sup>2</sup>
5	Кухня	11.35 м <sup>2</sup>
6	Спальня	17.95 м <sup>2</sup>
7	Гостинная	18.01 м <sup>2</sup>
8	Балкон	5.32 м <sup>2</sup>
Общая S		80.93 м <sup>2</sup>

ЖК The Lakes

Обмерочный чертеж

Лист

Листов

10

41

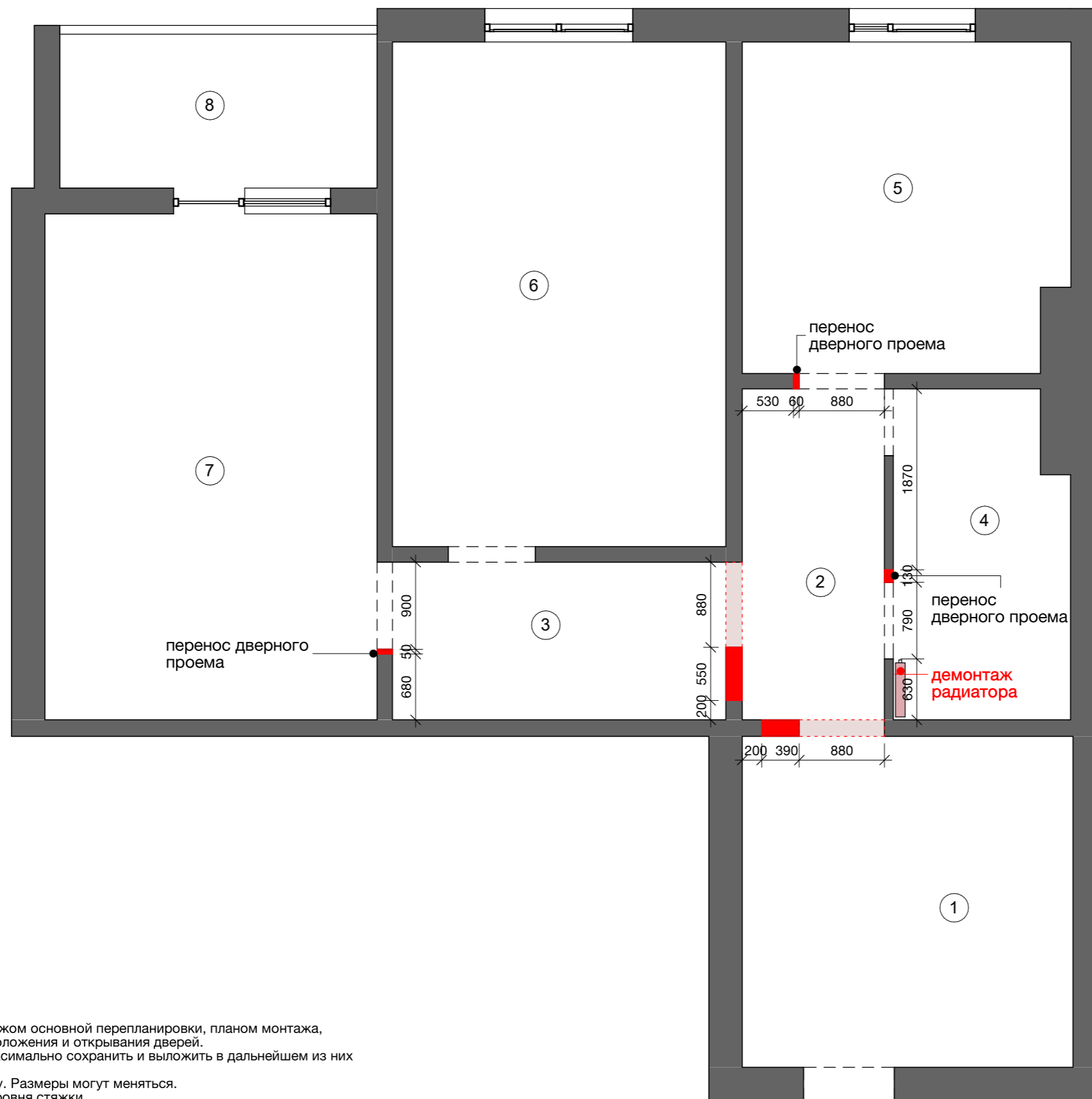

УСЛОВНЫЕ ОБОЗНАЧЕНИЯ:

- демонтаж существующих стен
- демонтаж проемов
- радиатор отопления

ПРИМЕЧАНИЯ:

1. План читать совместно с чертежом основной перепланировки, планом монтажа, развертками стен и планом расположения и открывания дверей.
2. Демонтированные кирпичи максимально сохранить и выложить в дальнейшем из них перегородки.
3. Все размеры уточнять по месту. Размеры могут меняться.
4. Все отметки высоты даны от уровня стяжки.
5. Толщины перегородок даны с учетом штукатурки.
6. В случае разбежности между чертежами и визуализациями, считать верной информацию на чертежах;
7. В случае разбежности между чертежами и развертками, считать верной информацию на развертках;
8. Смотреть вместе с развертками.

ЖК The Lakes	Лист	Листов
План демонтажа	11	41

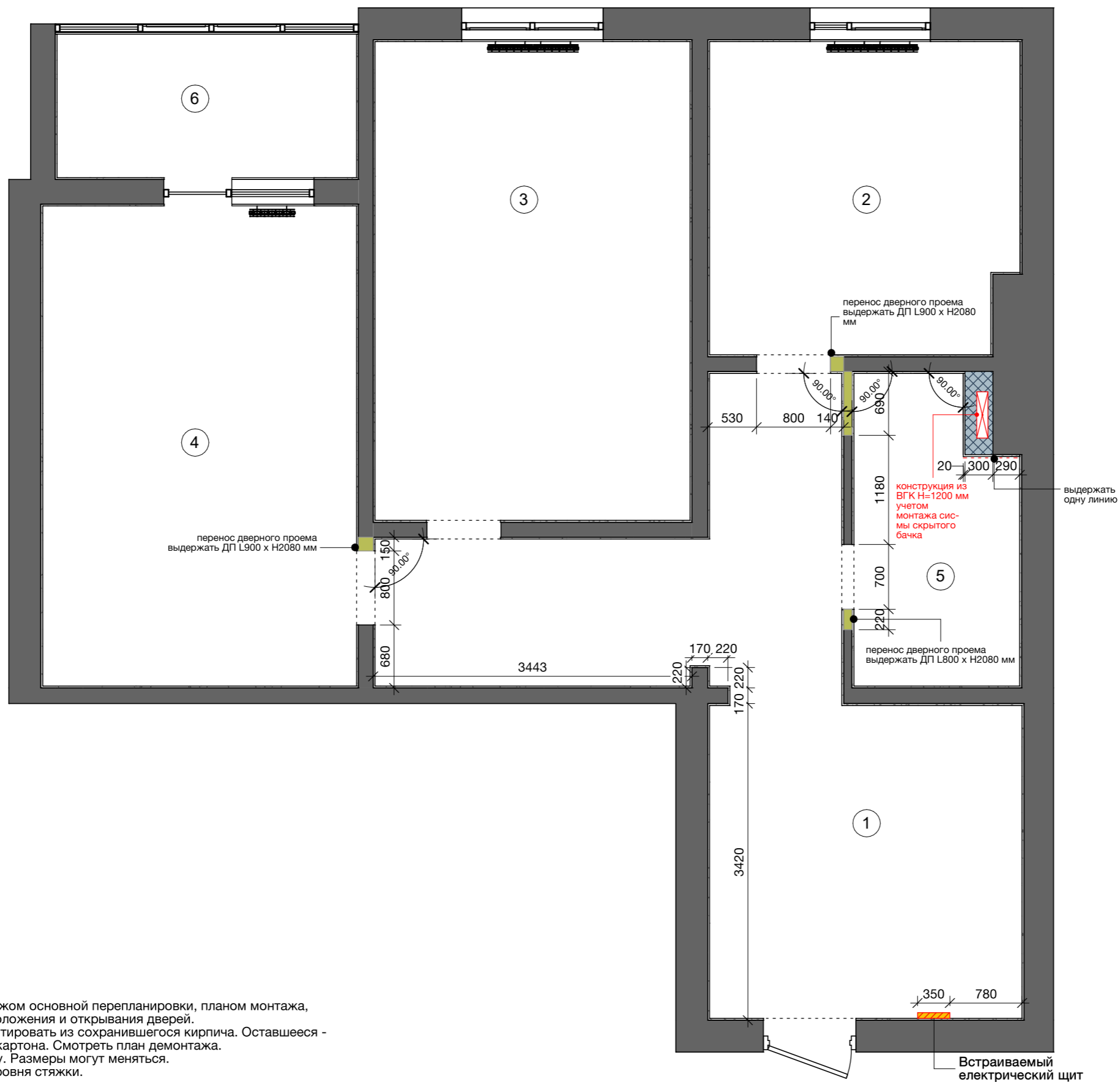

УСЛОВНЫЕ ОБОЗНАЧЕНИЯ:

- монтируемые стены
- монтаж проема
- монтаж сис-мы скрытого бачка
- монтаж перегородок из ВГК

ПРИМЕЧАНИЯ:

1. План читать совместно с чертежом основной перепланировки, планом монтажа, развертками стен и планом расположения и открывания дверей.
2. Перегородки максимально монтировать из сохранившегося кирпича. Оставшееся - усиленные перегородки из гипсокартона. Смотреть план демонтажа.
3. Все размеры уточнять по месту. Размеры могут меняться.
4. Все отметки высоты даны от уровня стяжки.
5. Толщины перегородок даны с учетом штукатурки.
6. В случае разбежности между чертежами и визуализациями, считать верной информацию на чертежах;
7. В случае разбежности между чертежами и развертками, считать верной информацию на развертках;
8. Смотреть вместе с развертками.

ЖК The Lakes	Лист	Листов
План монтажа перегородок и конструкций	12	41

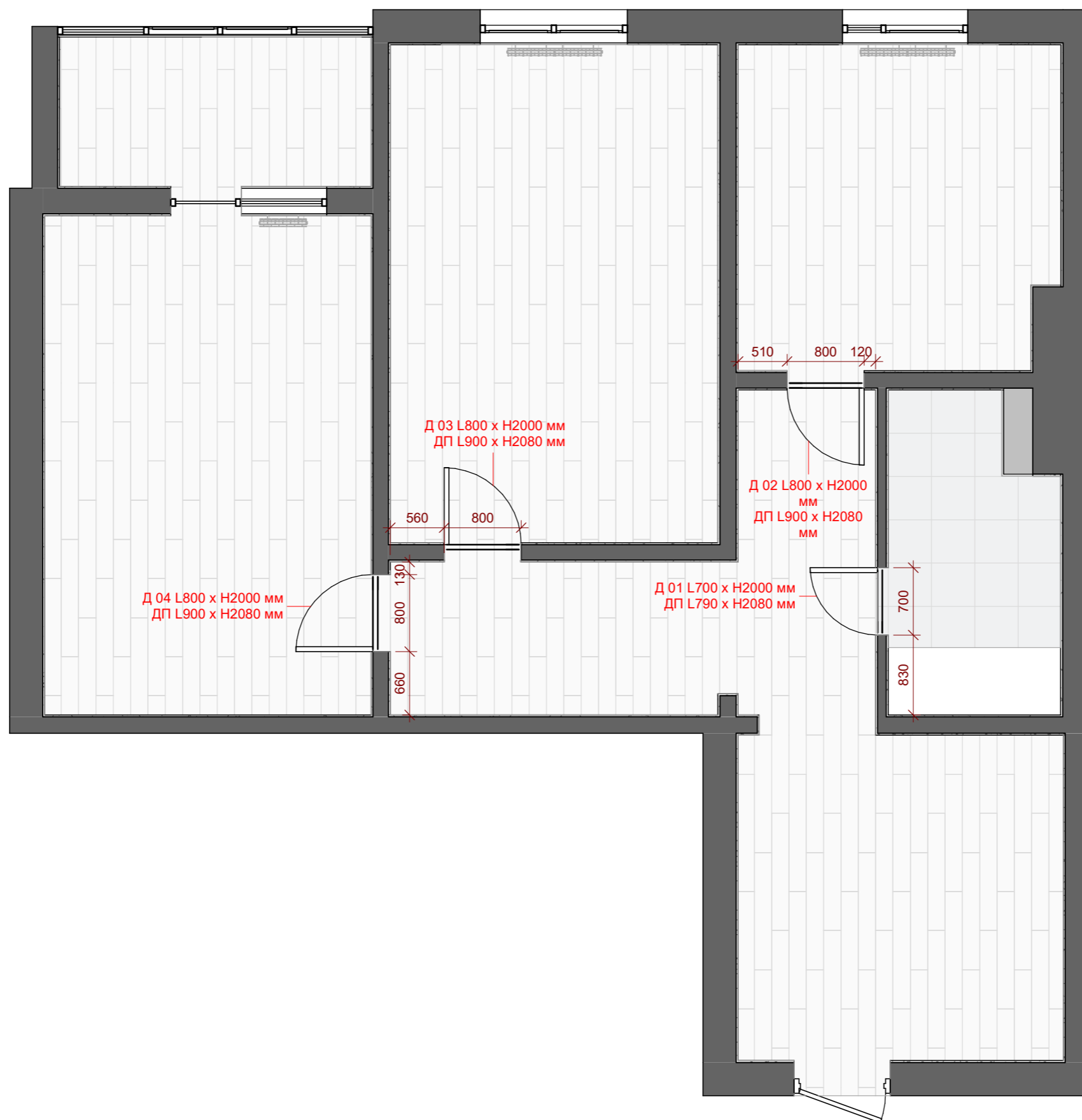

№	Габариты проема	Открытие
ДВ-01	800 x 2080 мм	левое/тянуть
ДВ-02	900 x 2080 мм	правое/тянуть
ДВ-03	900 x 2080 мм	левое/толкать
ДВ-04	900 x 2080 мм	левое/толкать

**ПРИМЕЧАНИЯ:**

1. План читать совместно с чертежом основной перепланировки, планом монтажа, развертками стен;
2. Соблюсти размеры дверных проемов 800 мм и 900 для монтажа стандартных дверных коробок;
3. Минимальная высота проемов дверей 2080 мм при высоте полотна двери 2000 мм.

ЖК The Lakes	Лист	Листов
План заполнения дверных проемов	13	41



**ПРИМЕЧАНИЯ:**

1. Смотреть вместе с развертками.
2. Все размеры уточнять по месту. Размеры могут меняться.
3. Размеры даны с учетом отделочных материалов.
4. В случае разбежности между чертежами и визуализациями, считать верной информацию на чертежах.
5. В случае разбежности между чертежами и развертками, считать верной информацию на развертках.

ЖК The Lakes	Лист	Листов
План после перепланировки	14	41





УСЛОВНЫЕ ОБОЗНАЧЕНИЯ:

- 01 - мебель под заказ
- 01 - мебель из наличия
- 01 - мебель которая уже есть у заказчиков

ПРИМЕЧАНИЯ:

1. Смотреть лист вместе со спецификацией мебели и чертежами заказных элементов.
2. Размеры корпусной мебели отредактировать по месту при заказе.
3. В случае разбежности между чертежами и визуализациями, считать верной информацию на чертежах;
4. В случае разбежности между чертежами и развертками, считать верной информацию на развертках.

Спецификация помещений		
№	Помещение	Площадь
1	Коридор	22.28 м <sup>2</sup>
2	Кухня	11.09 м <sup>2</sup>
3	Спальня	17.62 м <sup>2</sup>
4	Гостиная	17.70 м <sup>2</sup>
5	Ванная комната	5.52 м <sup>2</sup>
6	Балкон	5.14 м <sup>2</sup>
Общая S		79.35 м <sup>2</sup>

ЖК The Lakes

План с расстановкой мебели и оборудования

Лист

15

Листов

41

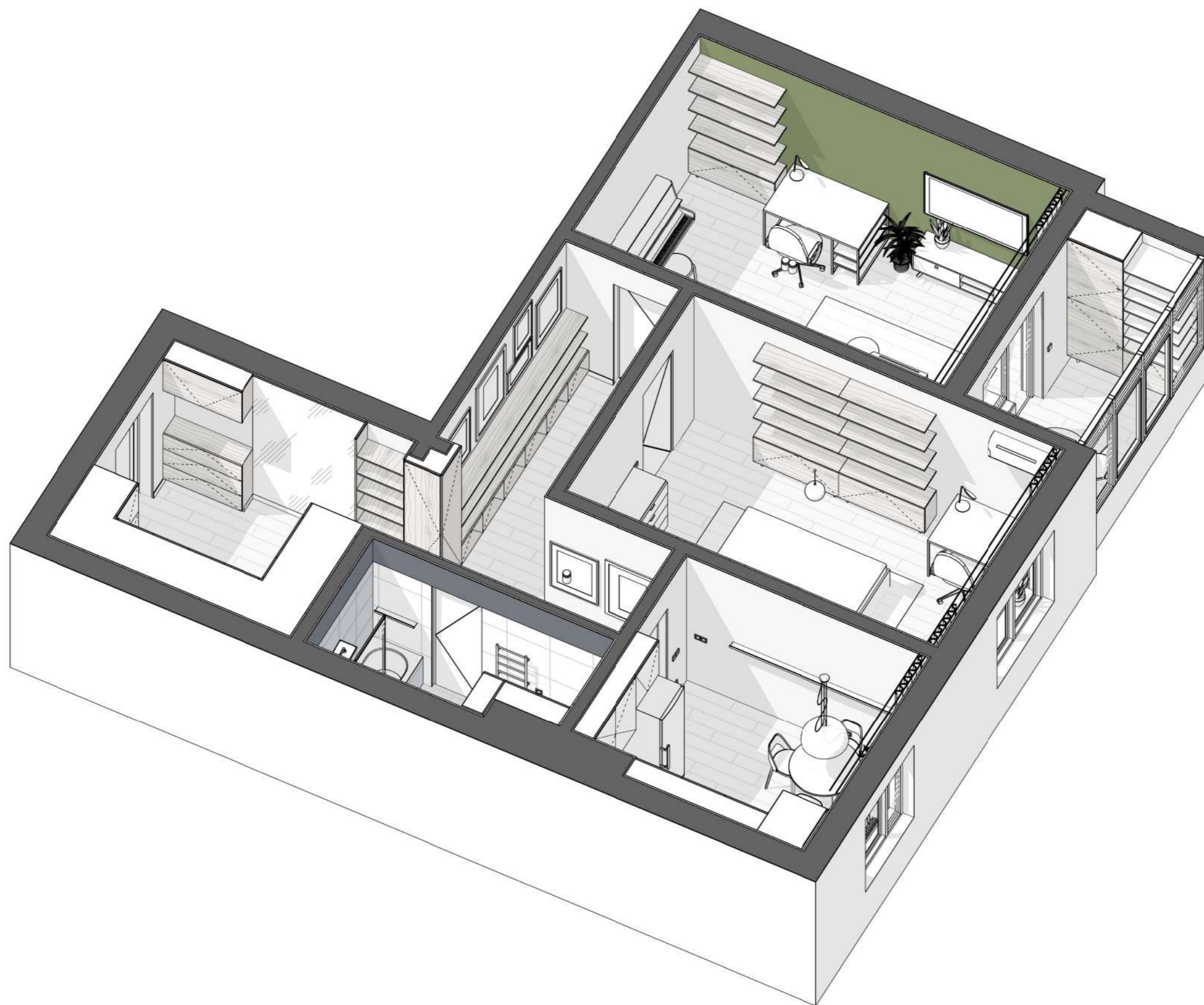

ЖК The Lakes	Лист	Листов
3D схема квартиры	16	41

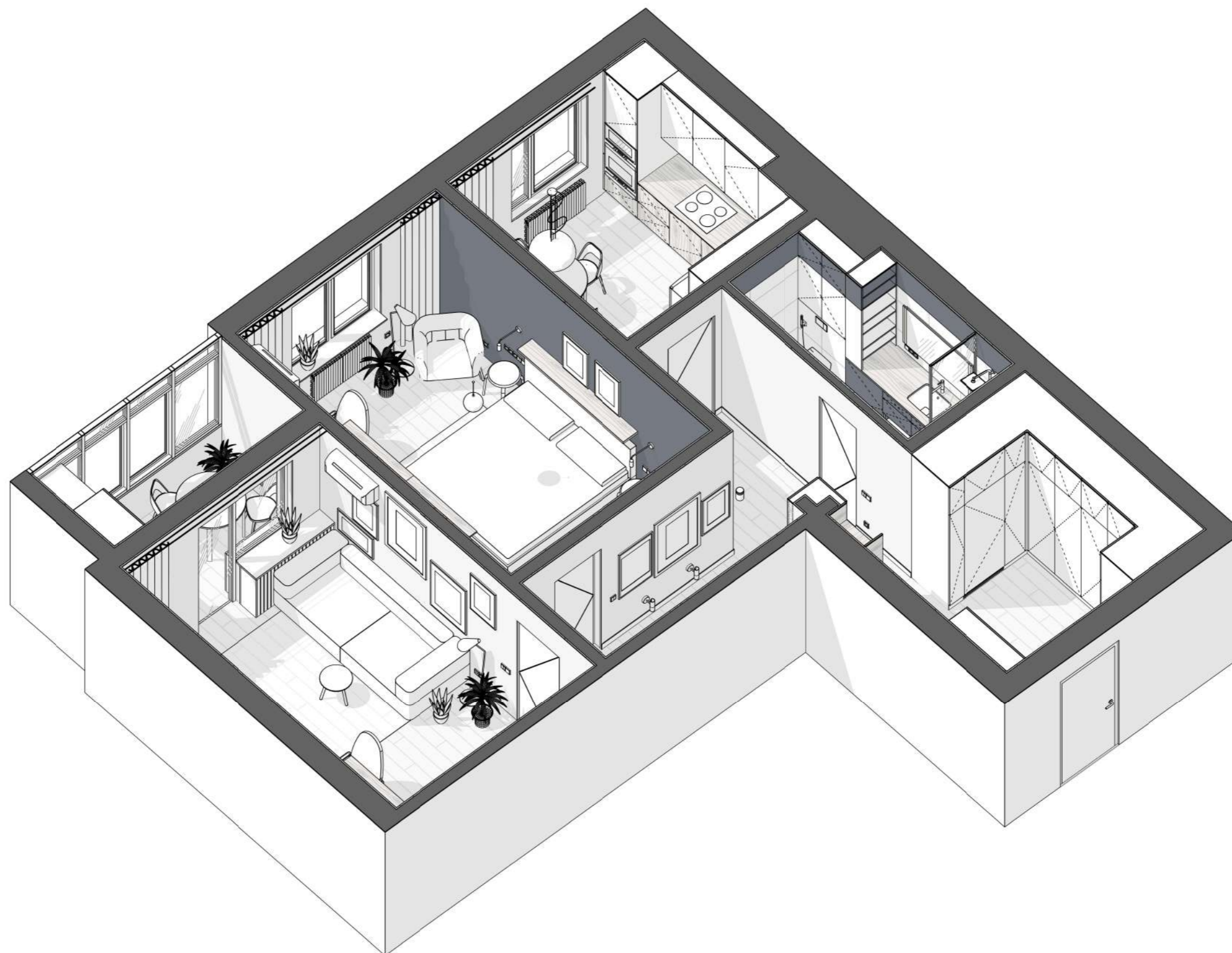

ЖК The Lakes

Лист

Листов



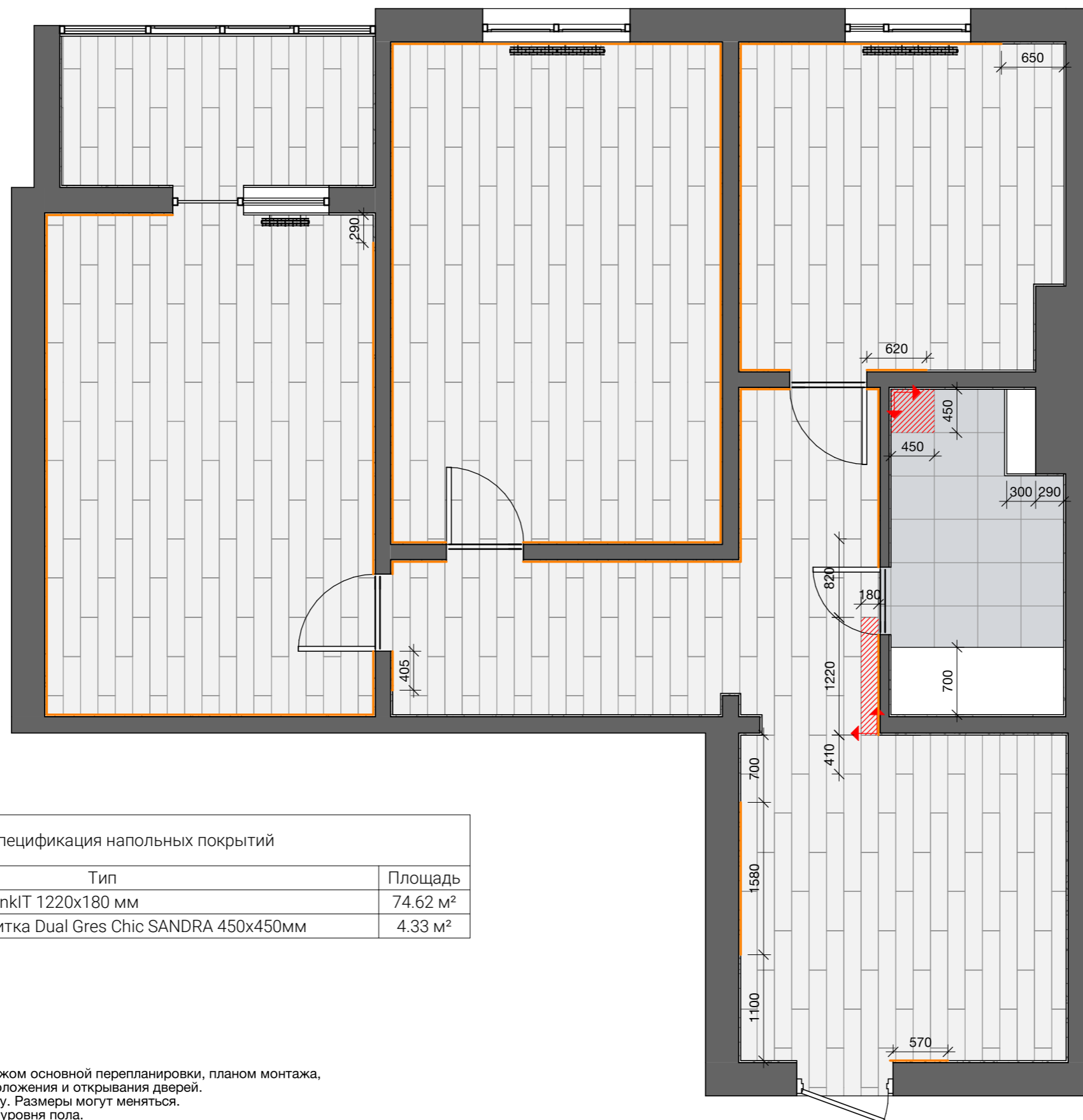

3D схема квартиры

17

41



УСЛОВНЫЕ ОБОЗНАЧЕНИЯ:

-  - плитка 450x450
-  - ПВХ-плитка Grabo PlankIT 1220x180 мм
-  - плитка /доска, с которой начинается раскладка
-  - плинтус (стена / пол)
-  - направление раскладки напольных покрытий

Спецификация напольных покрытий

№	Тип	Площадь
1	ПВХ-плитка Grabo PlankIT 1220x180 мм	74.62 м <sup>2</sup>
2	Плитка Підлогова плитка Dual Gres Chic SANDRA 450x450мм	4.33 м <sup>2</sup>

ПРИМЕЧАНИЯ:

1. План читать совместно с чертежом основной перепланировки, планом монтажа, развертками стен и планом расположения и открывания дверей.
2. Все размеры уточнять по месту. Размеры могут меняться.
3. Все высоты даны от чистового уровня пола.
3. **Площадь напольных покрытий указана без запаса.**
4. Погонаж плинтуса уточнить по месту перед монтажом.
5. В случае разбежности между чертежами и визуализациями, считать верной информацию на чертежах;
6. В случае разбежности между чертежами и развертками, считать верной информацию на развертках.

ЖК The Lakes

План напольных покрытий

Лист







18

Листов

41



Спецификация отделочных материалов

Обозначение	Покраска	Площадь
	Плитка 450x450 Підлогова плитка Dual Gres Chic SANDRA	3.81 м <sup>2</sup>
	Плитка 600x297 Плитка Opoczno Water Sparkles ORIGAMI WHITE GLOSSY STRUCTURE	2.56 м <sup>2</sup>
	Плитка 600x600 Керамограніт Almera Ceramica Groenlandia WHITE	15.16 м <sup>2</sup>
	Покраска белая NCS S 0500-N	161.09 м <sup>2</sup>
	Покраска зеленая NCS S 7010-G30Y	13.43 м <sup>2</sup>
	Покраска серо-голубой NCS S 6005-R80B	17.78 м <sup>2</sup>
Общая S		213.83 м <sup>2</sup>

ПРИМЕЧАНИЯ:

1. Все размеры уточнить по месту. Размеры могут меняться.
2. Площадь покрытий указана без запаса.
3. Цвета покраски даны по NCS.
4. В случае разбежности между чертежами и визуализациями, считать верной информацию на чертежах.
5. В случае разбежности между чертежами и развертками, считать верной информацию на развертках.
6. Все указанные отделки и цвета необходимо дополнительно утверждать по "живим" образцам.
7. Площадь плитки указана без запаса.

ЖК The Lakes

План отделочных материалов стен

Лист

19

Листов

41

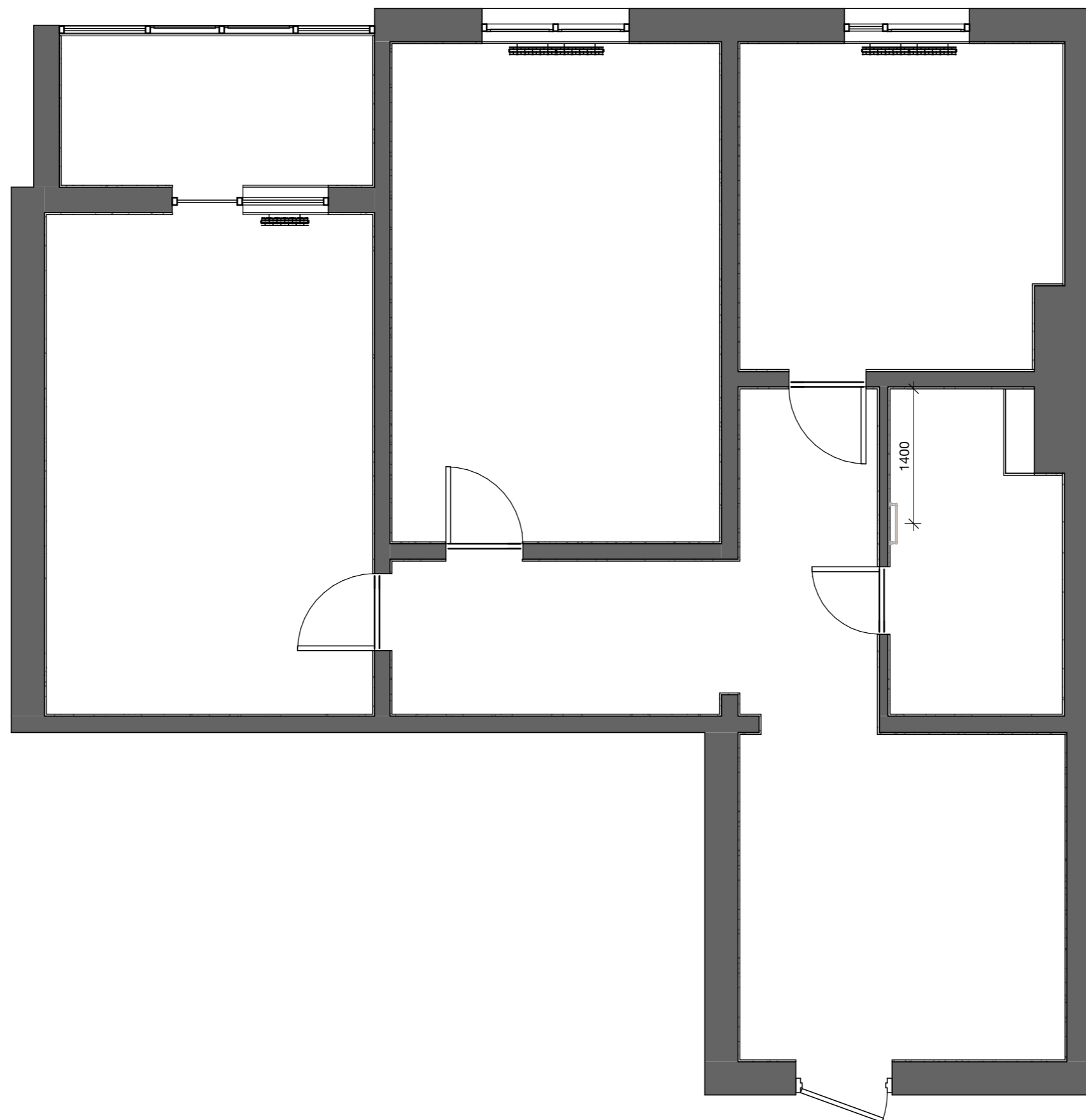

УСЛОВНЫЕ ОБОЗНАЧЕНИЯ:

 - радиатор отопления

 - полотенцесушитель

EQ - эквивалентный (равный) размер



ПРИМЕЧАНИЯ:

1. План читать совместно с чертежом основной перепланировки, планом монтажа, развертками стен и планом расположения и открывания дверей;

ЖК The Lakes	Лист	Листов
План размещения отопительных приборов	20	41

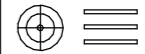

УСЛОВНЫЕ ОБОЗНАЧЕНИЯ:

-  - кухонная вытяжка
-  - принудительная вентиляция
-  - внутренний блок кондиционера
-  - трасы вент. труб
-  - внешний блок сплит-системы кондиционирования



ПРИМЕЧАНИЯ:

1. Все размеры уточнить по месту. Размеры могут меняться.
2. Расположение принудительной вентиляции в с/у уточнять по месту.
3. На электровентиляторы в с/у установить отдельные клавиши вкл./выкл. (см. листы групп света и выключателей).
4. План вентиляции дан схематично, согласовать с разделом ОВ.
5. Высоту монтажа внутренних блоков кондиционеров утверждать по месту.
6. Гофру с вытяжки проводить в вент канал с шкафов мебели.
7. В случае разбежности между чертежами и визуализациями, считать верной информацию на чертежах.
8. В случае разбежности между чертежами и развертками, считать верной информацию на развертках.

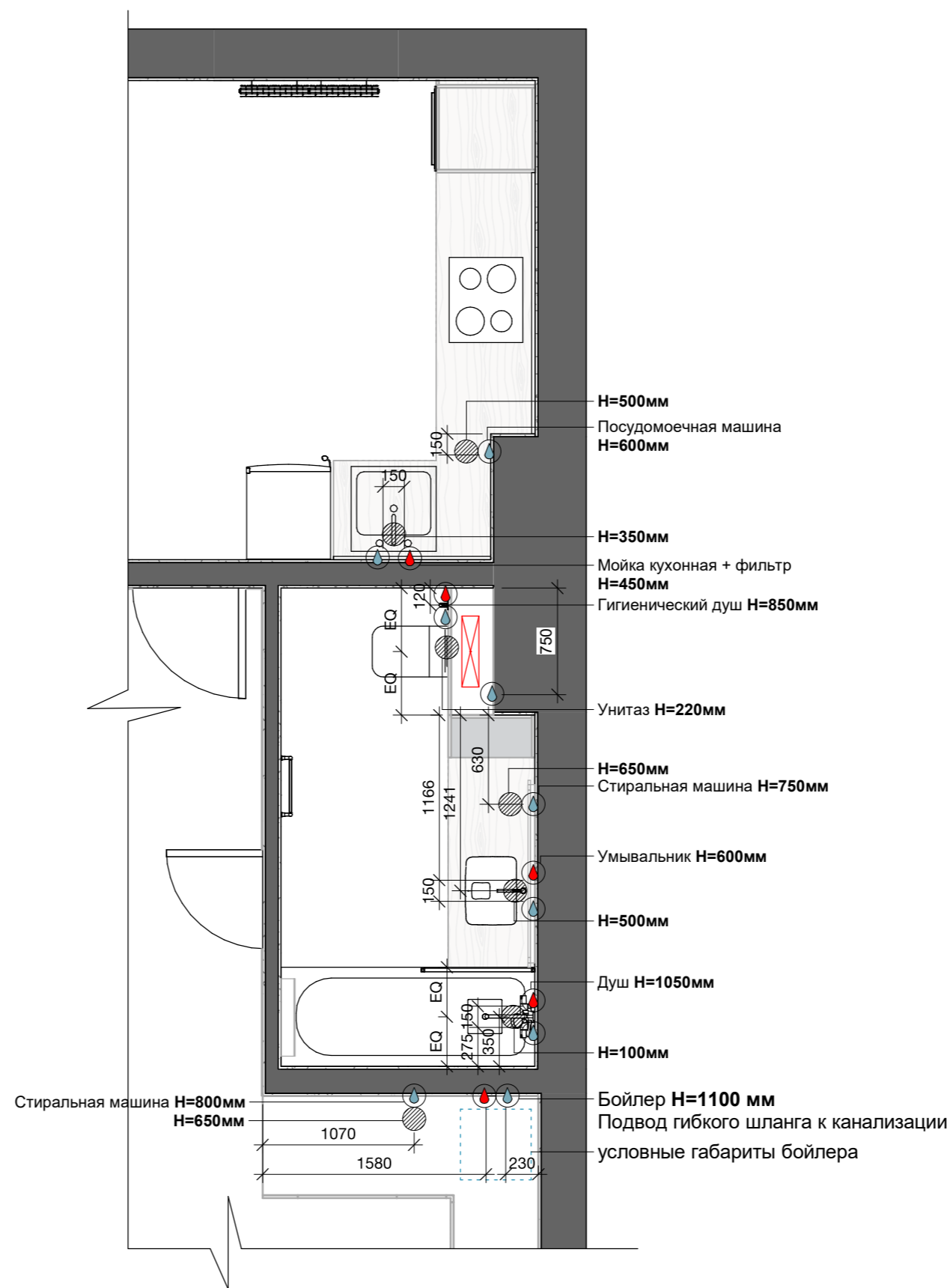
ЖК The Lakes	Лист	Листов
План вентиляции и кондиционирования	21	41



УСЛОВНЫЕ ОБОЗНАЧЕНИЯ:

-  - слив воды
-  - вывод холодной воды
-  - вывод горячей воды

План сантехнических выводов

1 : 40

ПРИМЕЧАНИЯ:

1. План читать совместно с чертежом основной перепланировки, планом монтажа, развертками стен и планом расположения и открывания дверей.
2. Высоты указаны от уровня чистового пола.
3. При установке оборудования читать технические характеристики отдельно взятого товара.
5. Высота подачи воды в унитаз согласно техническим требованиям выбранной модели.
6. Трубку бойлера от клапана сброса давления подключить к канализации.
7. Перед заказом ванной сделать замер места установки ванной.

ЖК The Lakes	Лист	Листов
План сантехнических выводов	22	41



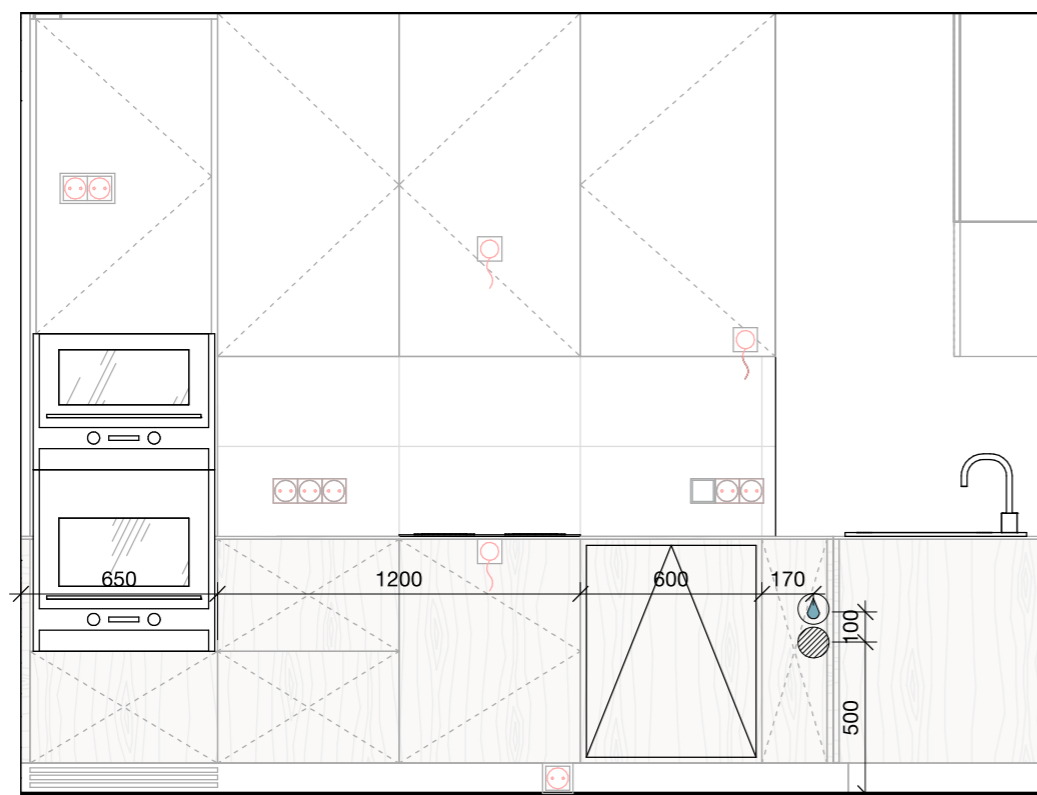

Вывод воды. Кухня развертка 3B-6B

1 : 25

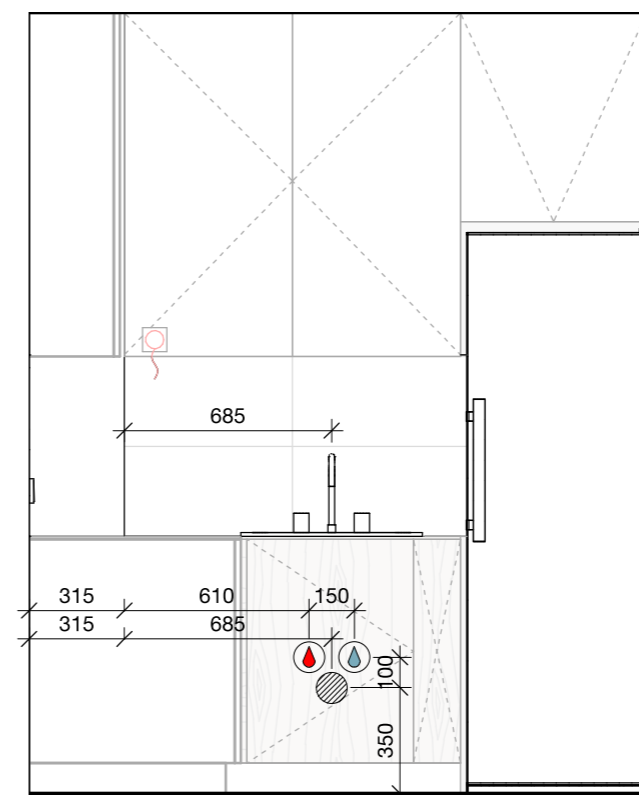

Вывод воды. Кухня развертка 6B-1B

1 : 25

УСЛОВНЫЕ ОБОЗНАЧЕНИЯ:

- холодное водоснабжение
- горячее водоснабжение
- водоотвод
- встроенная часть смесителя настенного монтажа
- инсталляция для унитаза
- EQ - эквивалентный (равный) размер
- посудомоечная машина
- стиральная машина, сушильная машина



Вывод воды. Ванная развертка 3F-4F

1 : 25

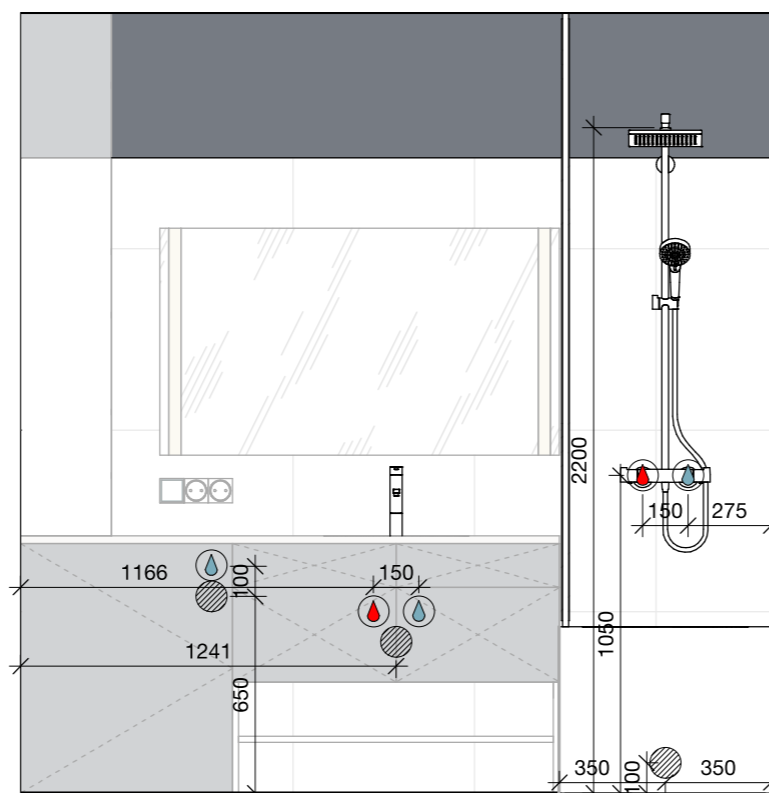

Вывод воды. Ванная развертка 5F-6F

1 : 25

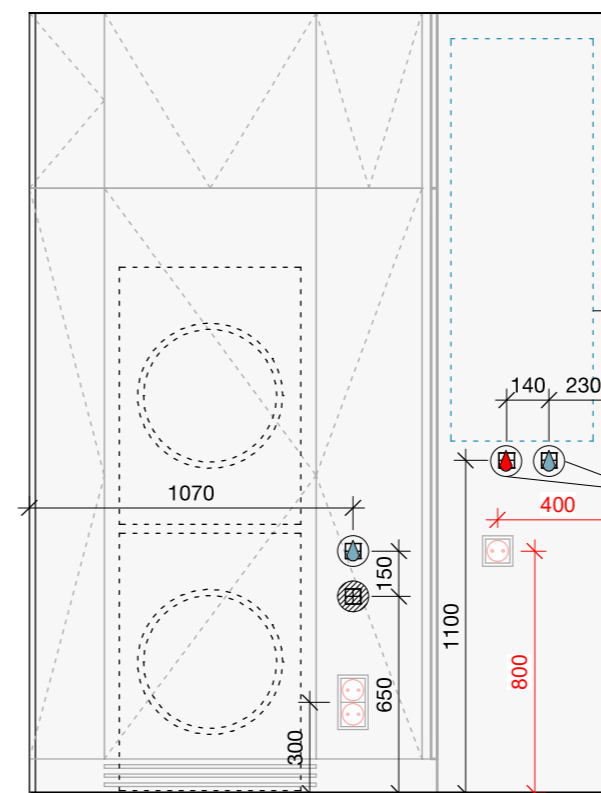

Вывод воды. Коридор развертка 4A-3A

1 : 25

ПРИМЕЧАНИЯ:

1. План читать совместно с чертежом основной перепланировки, планом монтажа, развертками стен и планом расположения и открывания дверей.
2. Высоты указаны от уровня чистового пола.
3. При установке оборудования читать технические характеристики отдельно взятого товара.
4. Высота подачи воды в унитаз согласно техническим требованиям выбранной модели.
5. Трубку бойлера от клапана сброса давления подключить к канализации.
6. Перед заказом ванной сделать замер места установки ванной с учетом штукатурки и плитки.
7. Предусмотреть что модель душевой системы наружного монтажа будет с изливом (в зависимости от выбранной душевой системы).

ЖК The Lakes

Развертки сантехнических выводов

Лист

23

Листов

41



УСЛОВНЫЕ ОБОЗНАЧЕНИЯ:

- - светильник точечный накладной
- - светильник точечный накладной
- - светильник подвесной KNIXHULT КНИКСХУЛЬТ Ikea
- ⊙ - светильник подвесной SINNERLIG СІННЕРЛІГ Ikea
- |— - светильник бра
- |— - светильник бра
- - LED-подсветка мебельная
- La 01 - марка осветительного прибора
- ▒ - покраска (белая краска NCS S 0500-N) = 75,2 м<sup>2</sup>
- ▒ - покраска (серо-голубая краска NCS S 6005-R80B) = 6 м<sup>2</sup>

Спецификация покраски потолков	
Покраска (RAL Caparol)	Площадь
Покраска белая NCS S 0500-N	75.2 м <sup>2</sup>
Покраска серо-голубой NCS S 6005-R80B	6.0 м <sup>2</sup>
Общая S	81.2 м <sup>2</sup>

ПРИМЕЧАНИЯ:  
 1. План читать совместно с чертежом основной перепланировки, планом монтажа, развертками стен.

ЖК The Lakes	Лист	Листов
План потолков	24	41

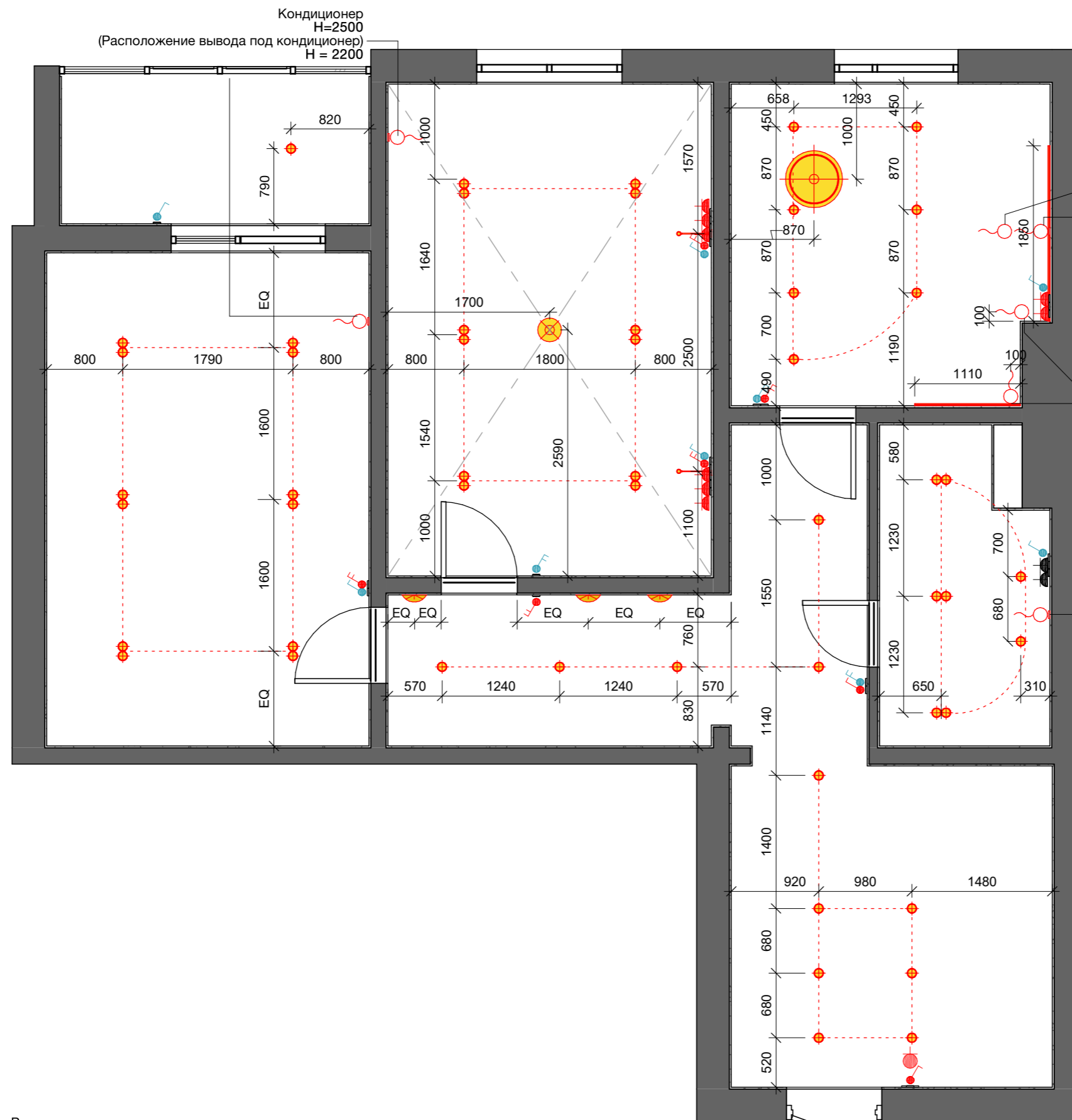

- УСЛОВНЫЕ ОБОЗНАЧЕНИЯ:**
- выключатель одноклавишный
  - выключатель двухклавишный
  - выключатель принудительной вентиляции
  - выключатель проходной одноклавишный
  - выключатель проходной двухклавишный
  - вывод кабеля
  - EQ - эквивалентный (равный) размер
  - светильник точечный накладной
  - светильник точечный накладной
  - светильник подвесной KNIXHULT КНИКСХУЛЬТ Ikea
  - светильник подвесной SINNERLIG СІННЕРЛІГ Ikea
  - светильник бра
  - светильник бра
  - LED-подсветка мебельная
  - La 01 - марка осветительного прибора
  - розетка 220v
  - розетка 220v влагостойкая
  - розетка INT на 2 гнезда
  - розетка TV на 2 гнезда
  - розетка USB
  - домофон
  - электровывод 220v
  - EQ - эквивалентный (равный) размер

**ПРИМЕЧАНИЯ:**

1. Все размеры уточнить по месту. Размеры могут меняться.
2. Все высоты даны от чистового уровня пола.
3. В случае разбежности между чертежами и визуализациями, считать верной информацию на чертежах.
4. В случае разбежности между чертежами и развертками, считать верной информацию на развертках.
5. Выключатели размещать горизонтально на уровне 900мм от чистового пола, если не указано иначе.
6. Запас провода для подсветки оставлять не менее 1 метра.
7. Смотреть лист вместе с планом групп света и выключателей, планом и узлами потолков и развертками.
8. Все трансформаторы LED подсветок выводить в мебель.

ЖК The Lakes	Лист	Листов
План освещения с привязкой светильников	25	41

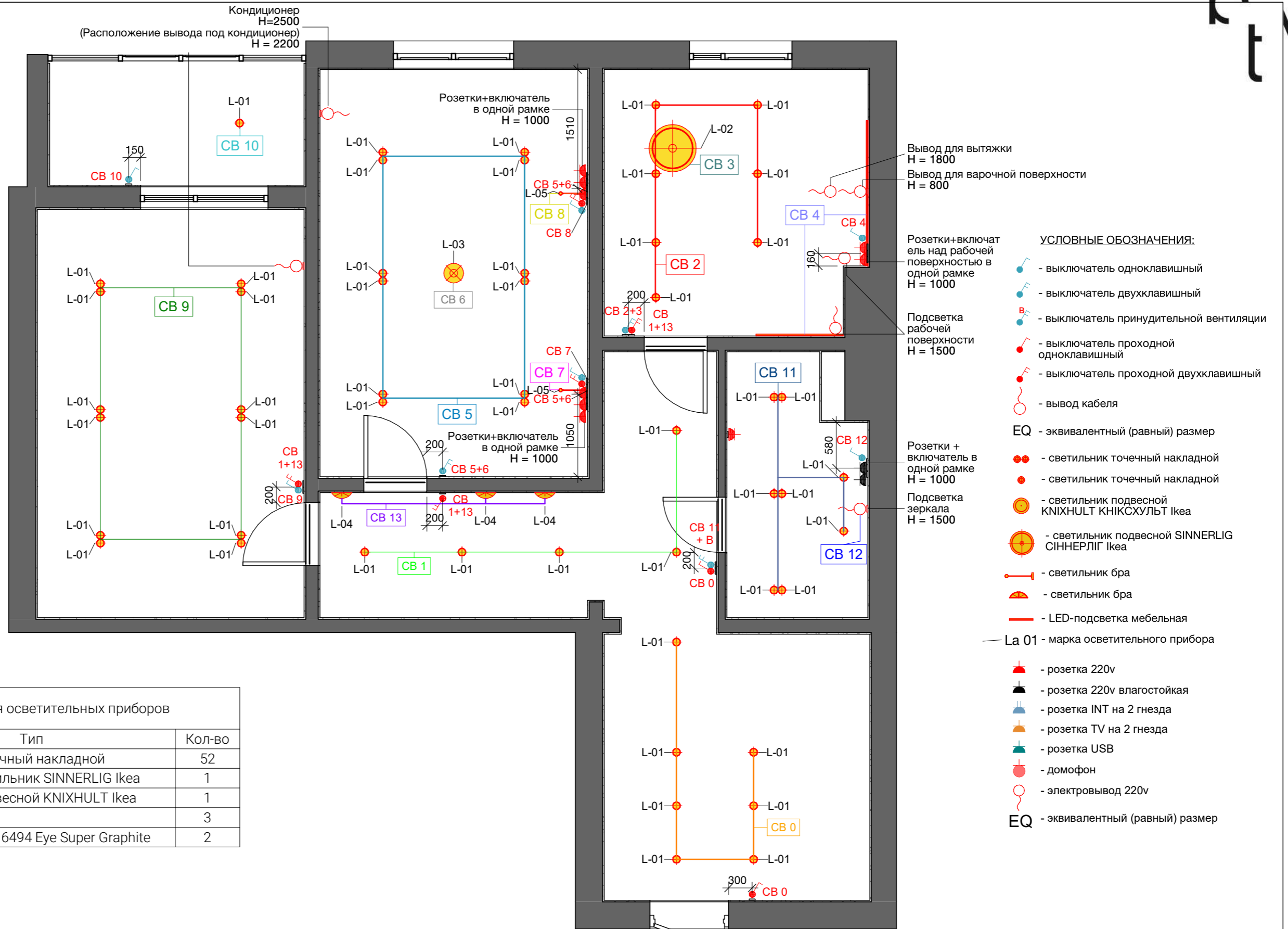

Спецификация осветительных приборов

№	Тип	Кол-во
L-01	Светильник точечный накладной	52
L-02	Подвесной светильник SINNERLIG Ikea	1
L-03	Светильник подвесной KNIXHULT Ikea	1
L-04	Бра белый	3
L-05	Бра Nowodvorski 6494 Eye Super Graphite	2

**ПРИМЕЧАНИЯ:**

1. Все размеры уточнить по месту. Размеры могут меняться.
2. Все высоты даны от чистового уровня пола.
3. В случае разбежности между чертежами и визуализациями, считать верной информацию на чертежах.
4. В случае разбежности между чертежами и развертками, считать верной информацию на развертках.
5. Выключатели размещать горизонтально на уровне 900мм от чистового пола, если не указано иначе.
6. Запас провода для подсветки оставлять не менее 1 метра.
7. Смотреть лист вместе с планом групп света и выключателей, планом и узлами потолков и развертками.
8. Все трансформаторы LED подсветок выводить в мебель.

ЖК The Lakes	Лист	Листов
План групп света и привязкой выключателей	26	41

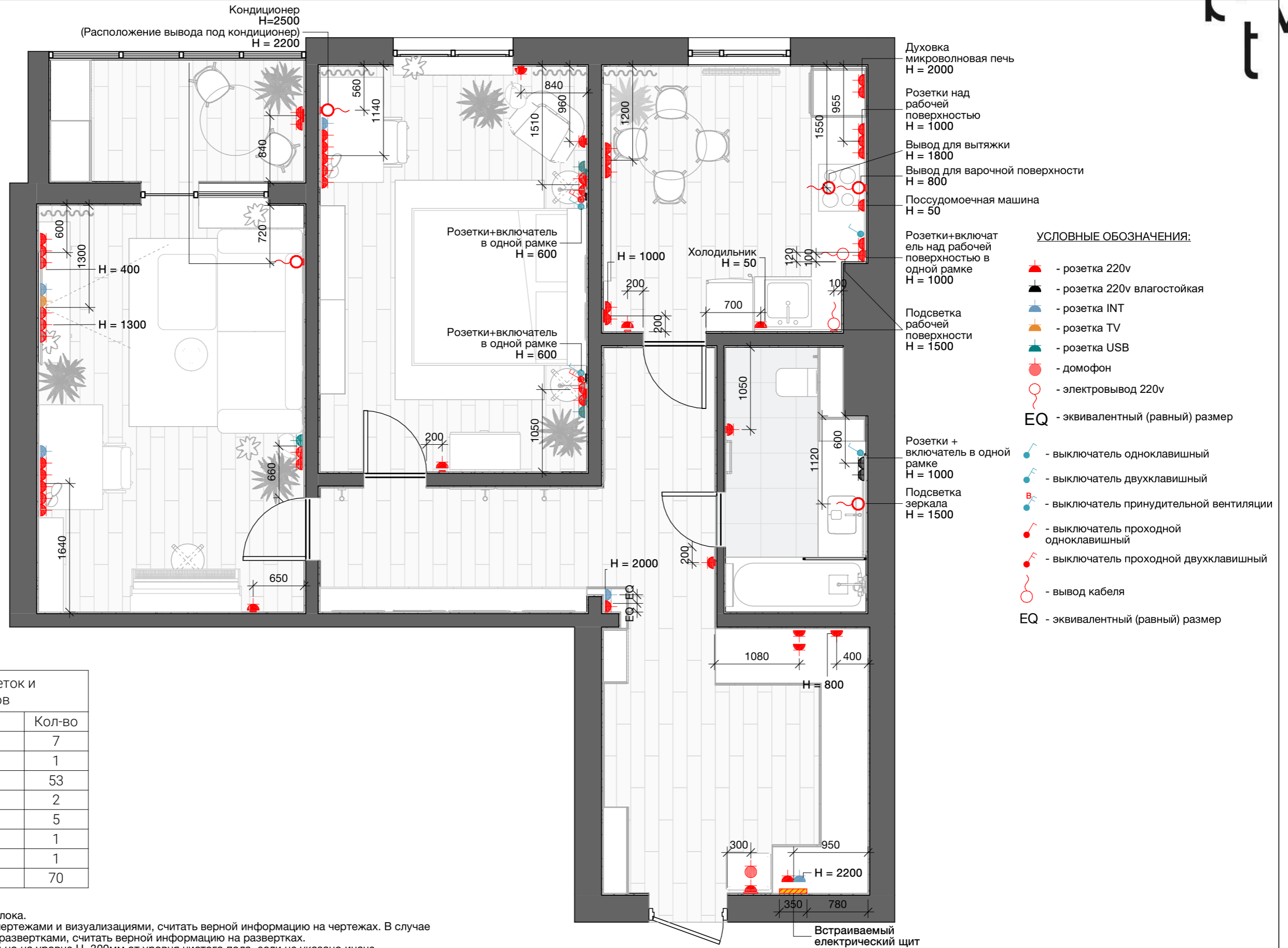

Спецификация розеток и электровыводов	
Тип	Кол-во
220v вывод	7
Домофон	1
Розетка 220v	53
Розетка 220v (W)	2
Розетка INT	5
Розетка TV	1
Розетка USB	1
Общее кол-во:	70

- ПРИМЕЧАНИЯ:**
1. Все размеры даны до центра блока.
  3. В случае разбежности между чертежами и визуализациями, считать верной информацию на чертежах. В случае разбежности между чертежами и развертками, считать верной информацию на развертках.
  4. Розетки размещать горизонтально на уровне H=300мм от уровня чистого пола, если не указано иначе.
  5. Запас провода для подсветки оставлять не менее 1 метра.
  6. Подключение оборудования и техники уточнить согласно выбранным моделям.
  8. Электровыводы и розетки в зоне кухни уточнить после заказа кухни.
  9. Смотреть лист вместе с развертками и планом вентиляции и кондиционирования;

ЖК The Lakes	Лист	Листов
План розеток и электропроводов	27	41



ЖК The Lakes

Лист

Листов

План маркировки углов помещений

28

41

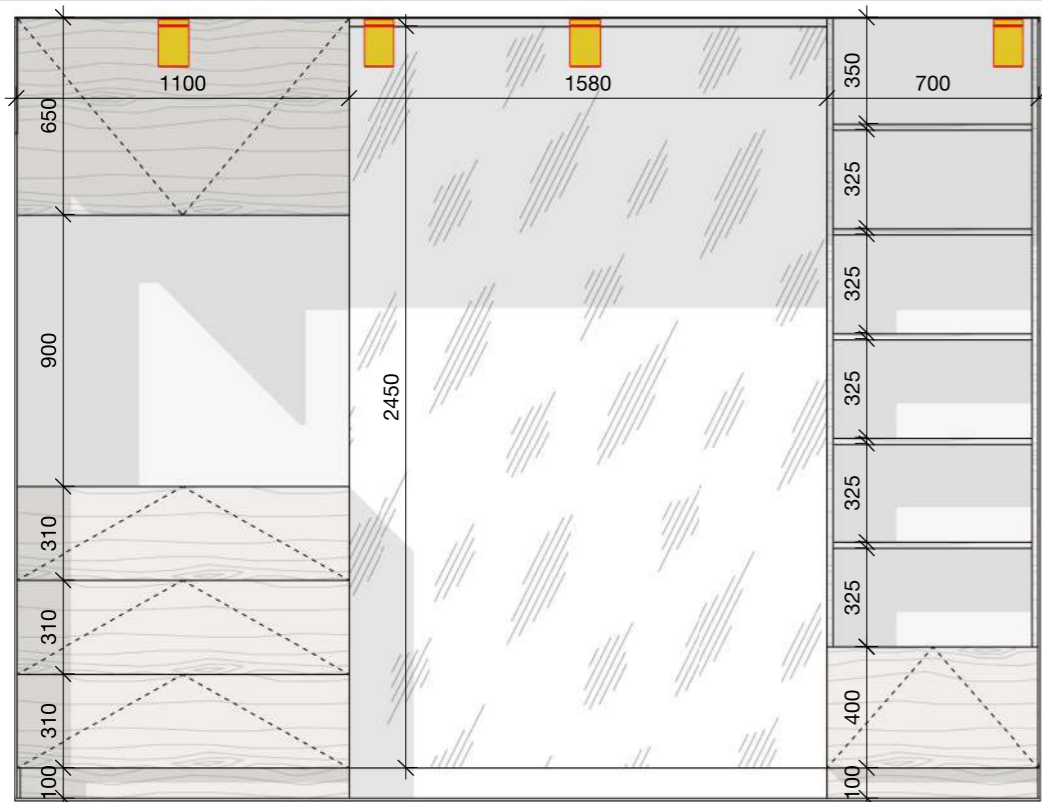

Развертка. Коридор 16А-1А  
1 : 25

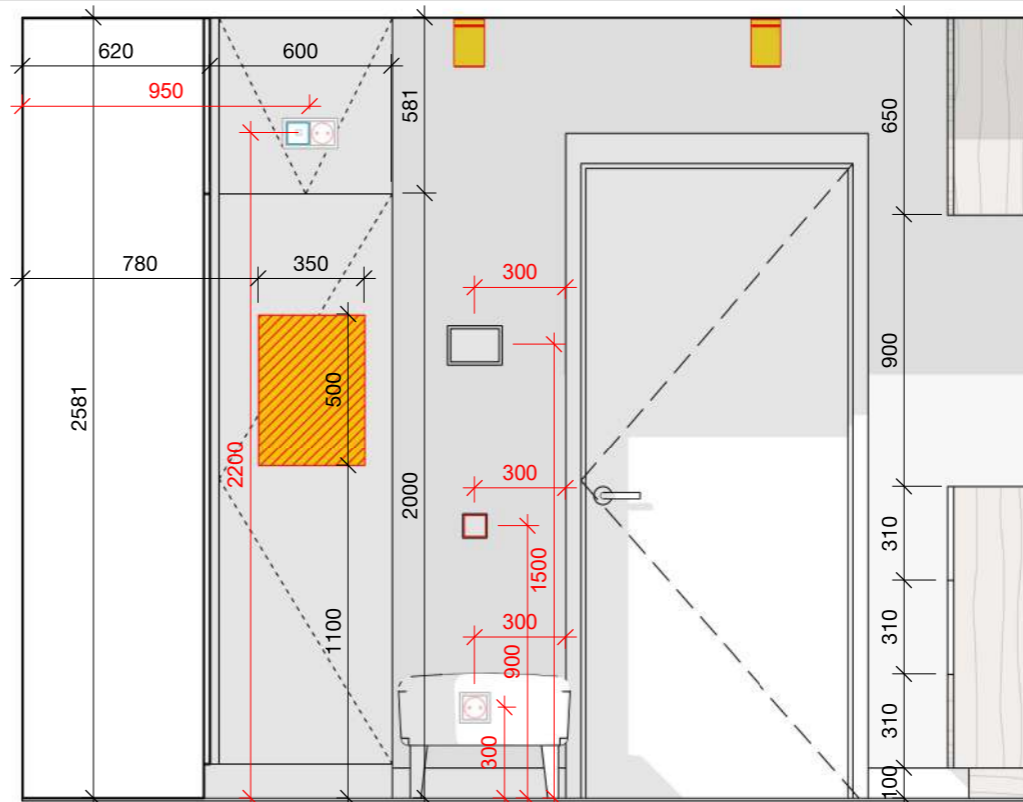

Развертка. Коридор 2А-1А  
1 : 25

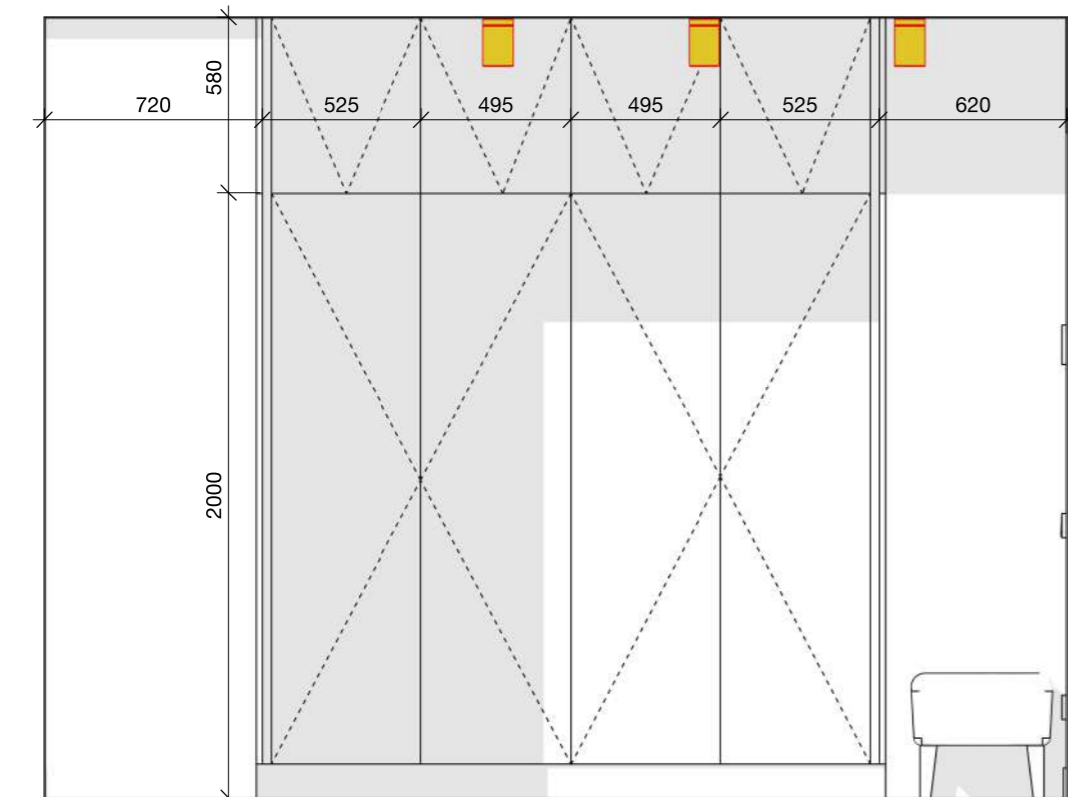



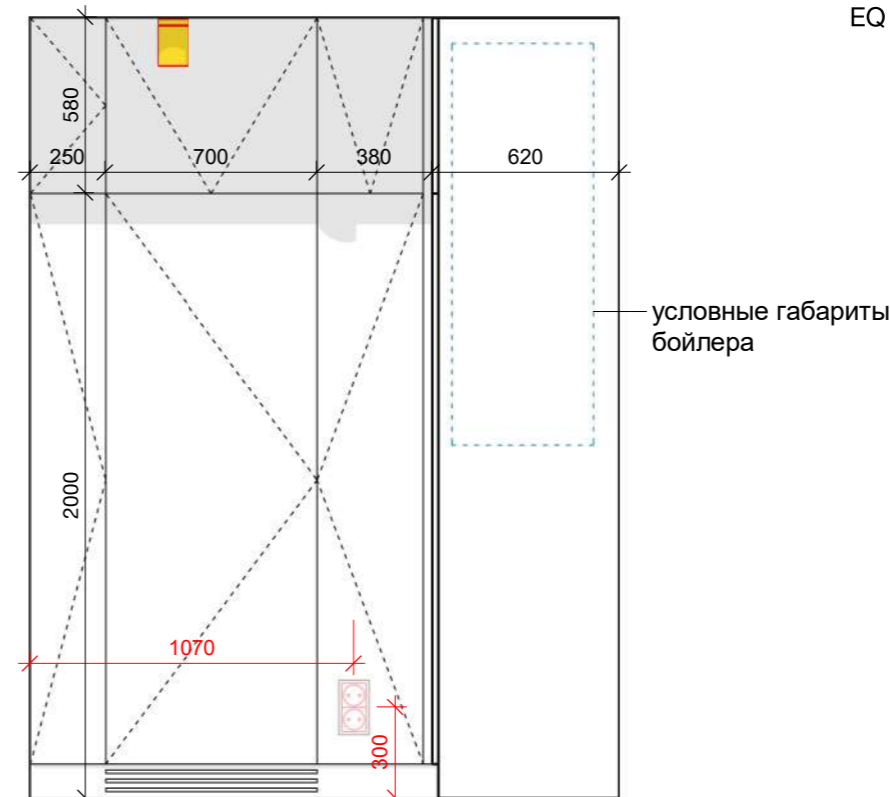







Развертка. Коридор 3А-2А  
1 : 25



Развертка. Коридор 4А-3А  
1 : 25

УСЛОВНЫЕ ОБОЗНАЧЕНИЯ:

-  - выключатель одноклавишный
-  - выключатель двухклавишный
-  - выключатель проходной одноклавишный
-  - выключатель проходной двухклавишный
-  - розетка 220v
-  - розетка INT
-  - розетка TV
-  - розетка USB
-  - электровывод 220v
-  - зеркало
- EQ - эквивалентный (равный) размер

ПРИМЕЧАНИЯ:  
 1. Все размеры уточнить по месту. Размеры могут меняться.  
 2. Все высоты даны от чистового уровня пола.  
 3. Смотреть лист вместе с планами электрики, сантехники, отделочных материалов, визуализациями.

ЖК The Lakes	Лист	Листов
Развертки коридора	29	41

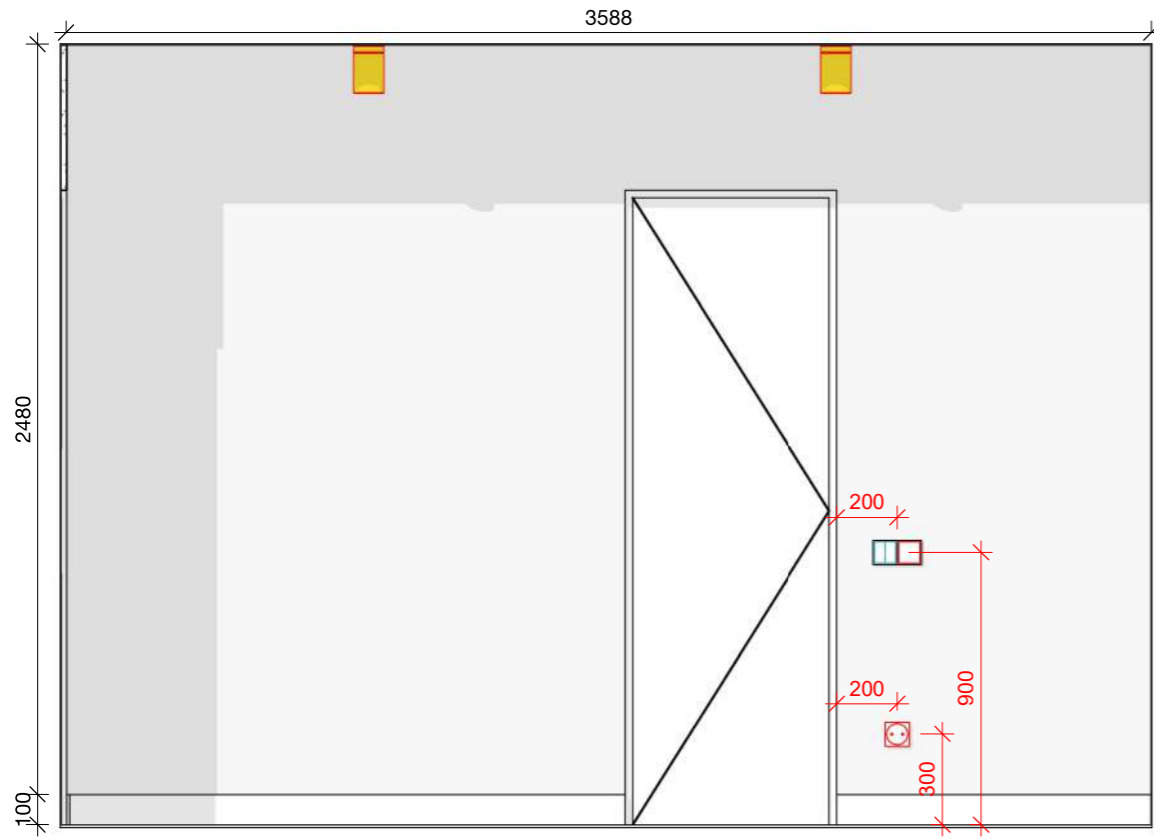

Развертка. Коридор 5А-4А

1 : 25

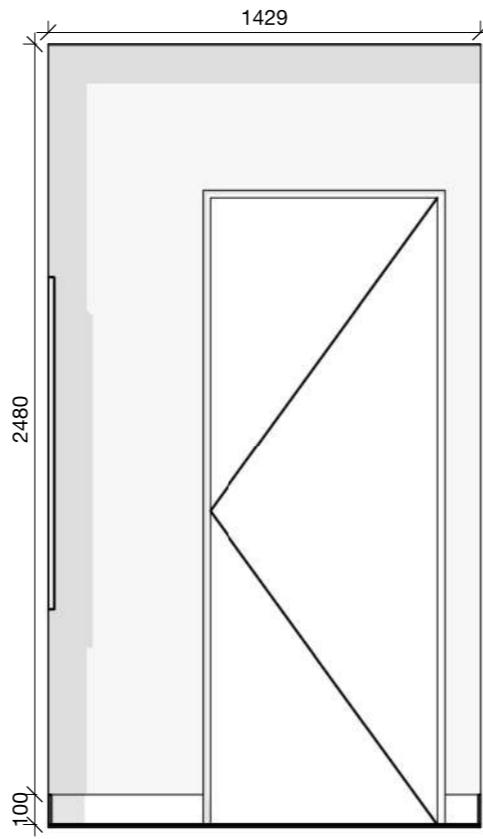

Развертка. Коридор 6А-5А

1 : 25

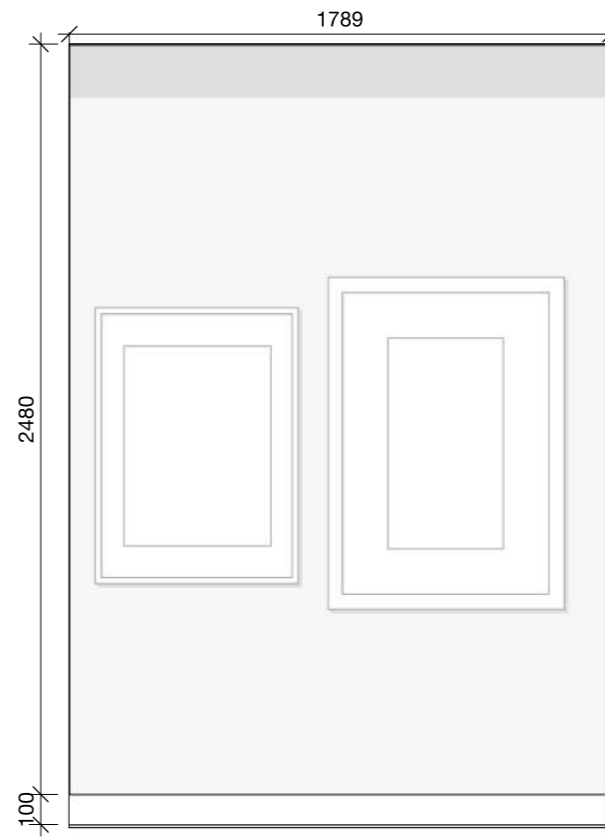

Развертка. Коридор 7А-6А

1 : 25

УСЛОВНЫЕ ОБОЗНАЧЕНИЯ:

- выключатель одноклавишный
- выключатель двухклавишный
- выключатель проходной одноклавишный
- выключатель проходной двухклавишный
- розетка 220v
- розетка INT
- розетка TV
- розетка USB
- электровывод 220v
- зеркало
- EQ - эквивалентный (равный) размер

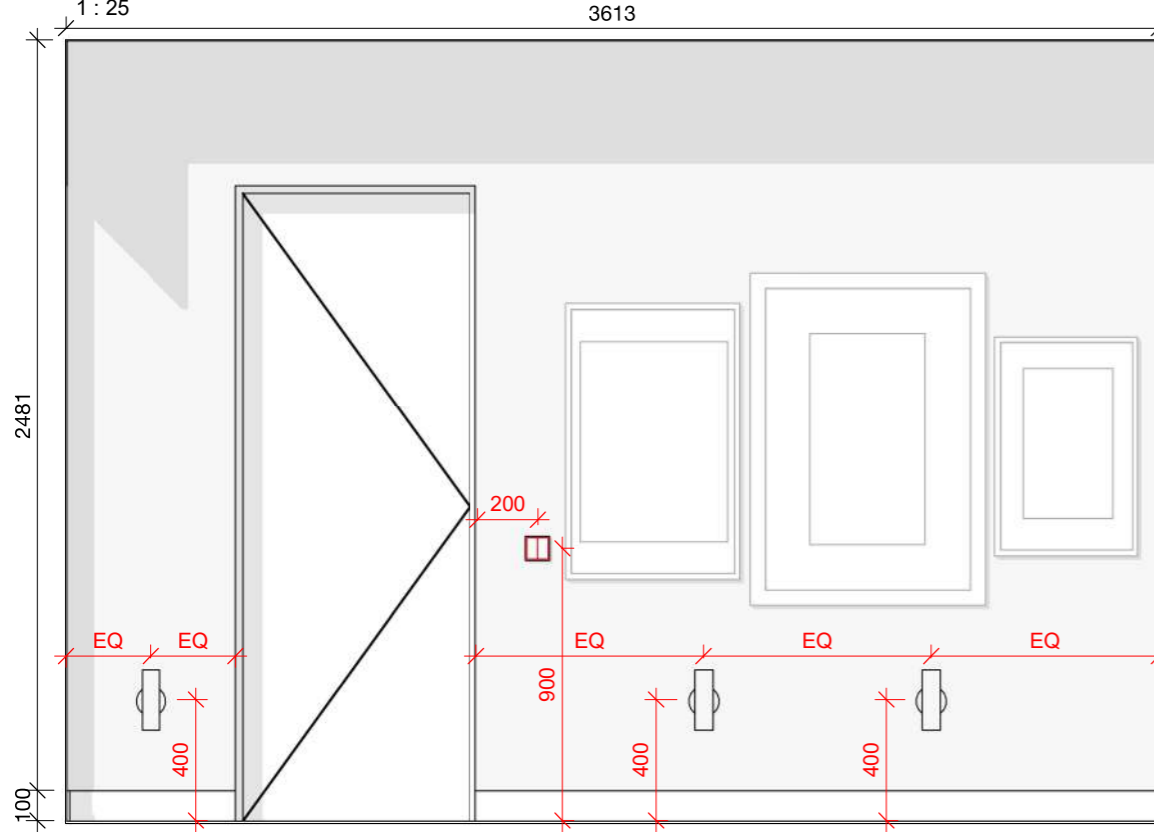

Развертка. Коридор 8А-7А

1 : 25

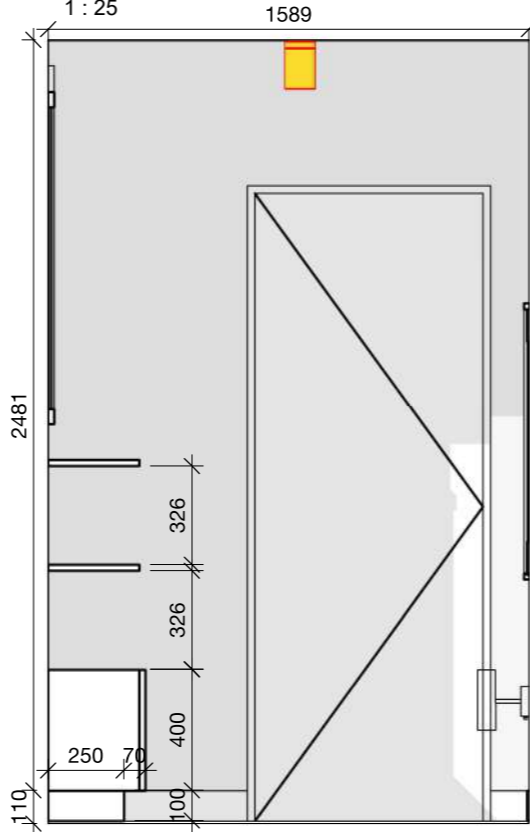

Развертка. Коридор 9А-8А

1 : 25

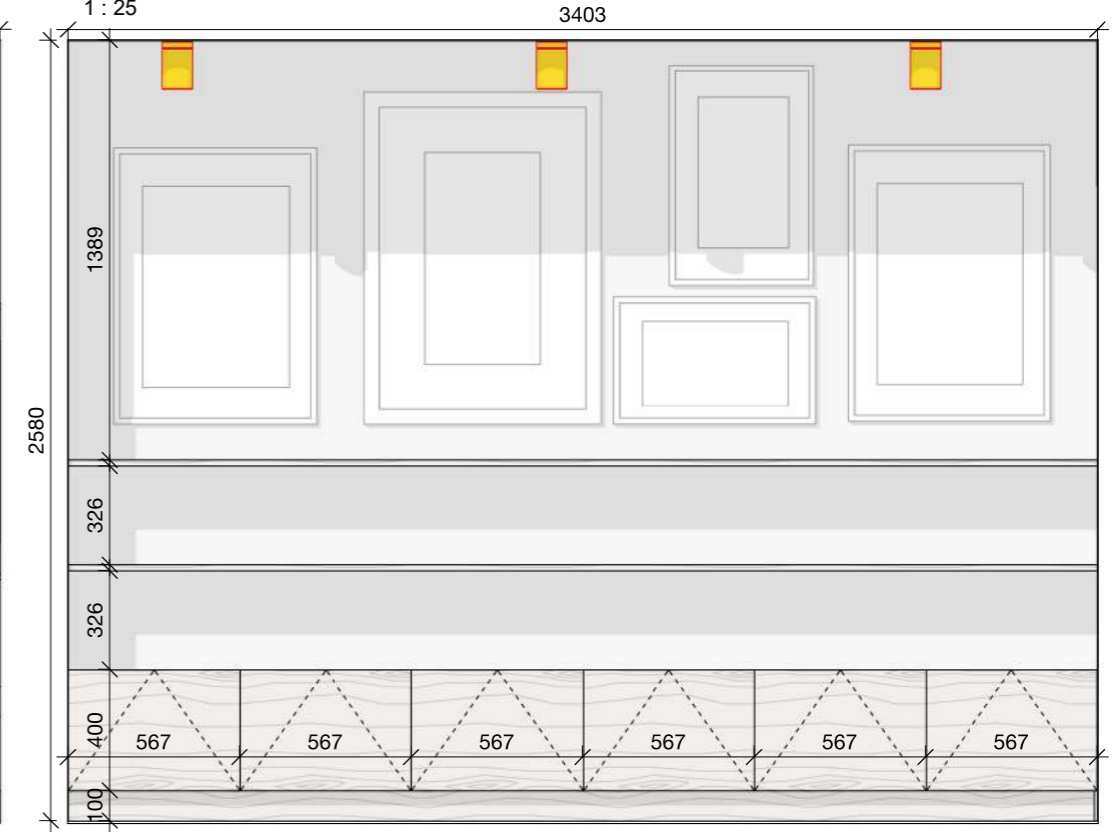

Развертка. Коридор 10А-9А

1 : 25

ПРИМЕЧАНИЯ:

1. Все размеры уточнить по месту. Размеры могут меняться.
2. Все высоты даны от чистового уровня пола.
3. Смотреть лист вместе с планами электрики, сантехники, отделочных материалов, визуализациями.

ЖК The Lakes	Лист	Листов
Развертки коридора	30	41



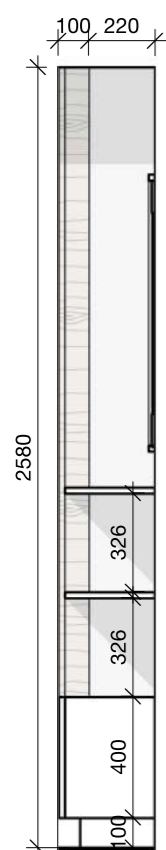

Развертка. Коридор 11А-10А  
1 : 25

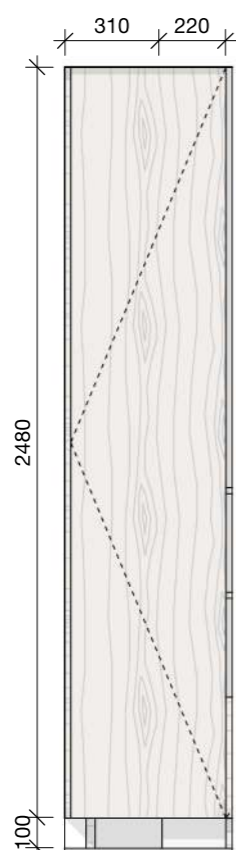

Развертка. Коридор 12А-11А  
1 : 25

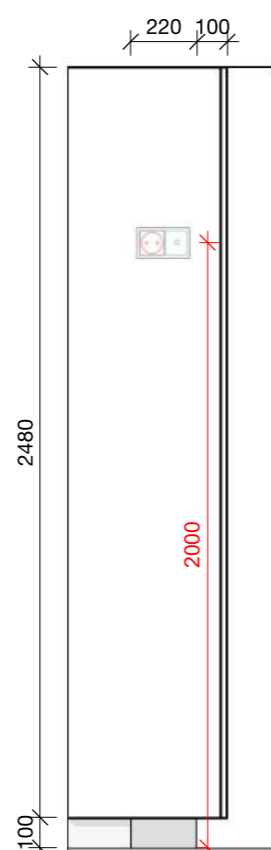

Развертка. Коридор 13А-12А  
1 : 25

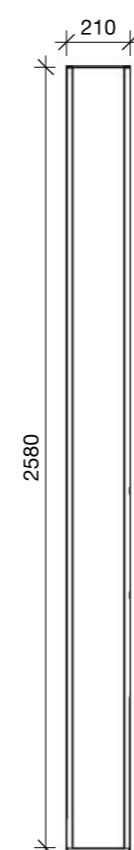

Развертка. Коридор 14А-13А  
1 : 25

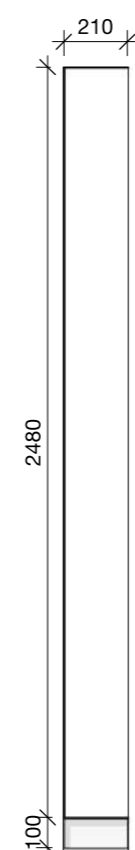

Развертка. Коридор 15А-14А  
1 : 25

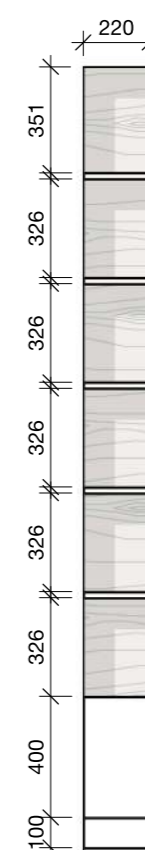

Развертка. Коридор 16А-15А  
1 : 25

УСЛОВНЫЕ ОБОЗНАЧЕНИЯ:

- выключатель одноклавишный
- выключатель двухклавишный
- выключатель проходной одноклавишный
- выключатель проходной двухклавишный
- розетка 220v
- розетка INT
- розетка TV
- розетка USB
- электровывод 220v
- зеркало
- EQ - эквивалентный (равный) размер

ПРИМЕЧАНИЯ:

1. Все размеры уточнить по месту. Размеры могут меняться.
2. Все высоты даны от чистового уровня пола.
3. Смотреть лист вместе с планами электрики, сантехники, отделочных материалов, визуализациями.

ЖК The Lakes	Лист	Листов
Развертки коридора	31	41

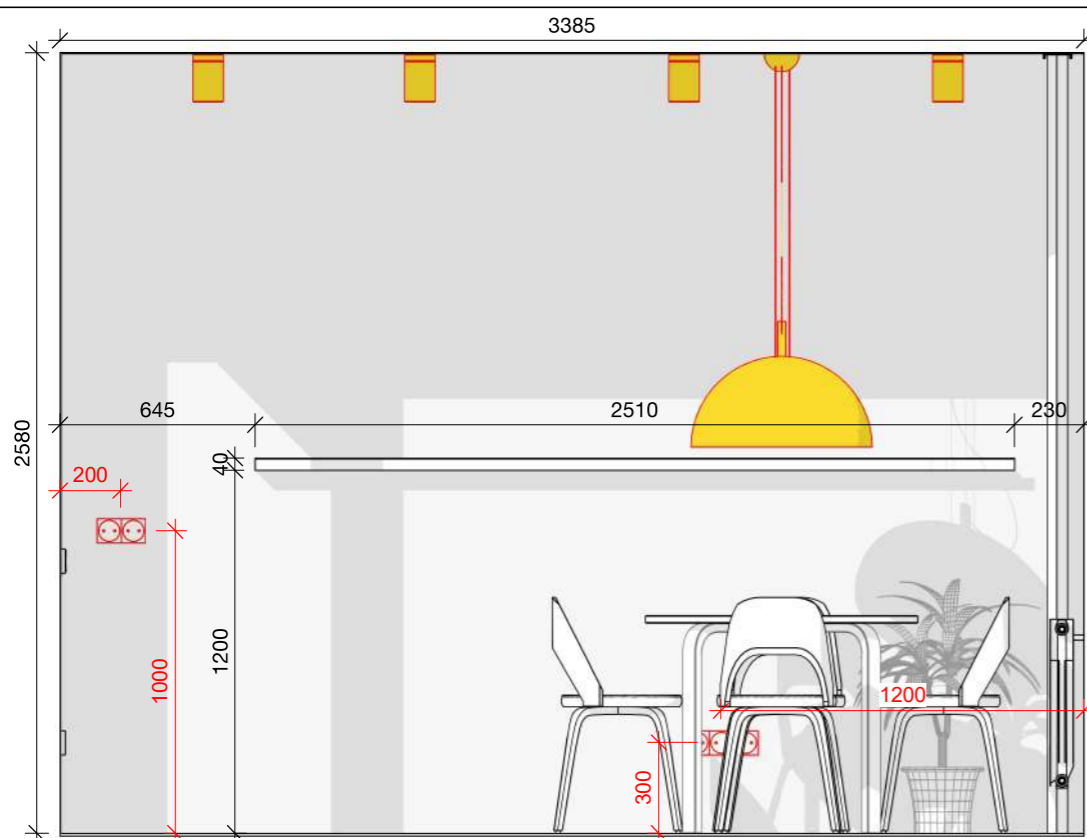

Развертка. Кухня 1B-2B

1 : 25



Развертка. Кухня 2B-3B

1 : 25

УСЛОВНЫЕ ОБОЗНАЧЕНИЯ:

- выключатель одноклавишный
- выключатель двухклавишный
- выключатель проходной одноклавишный
- выключатель проходной двухклавишный
- розетка 220v
- розетка INT
- розетка TV
- розетка USB
- электровывод 220v
- зеркало
- EQ - эквивалентный (равный) размер

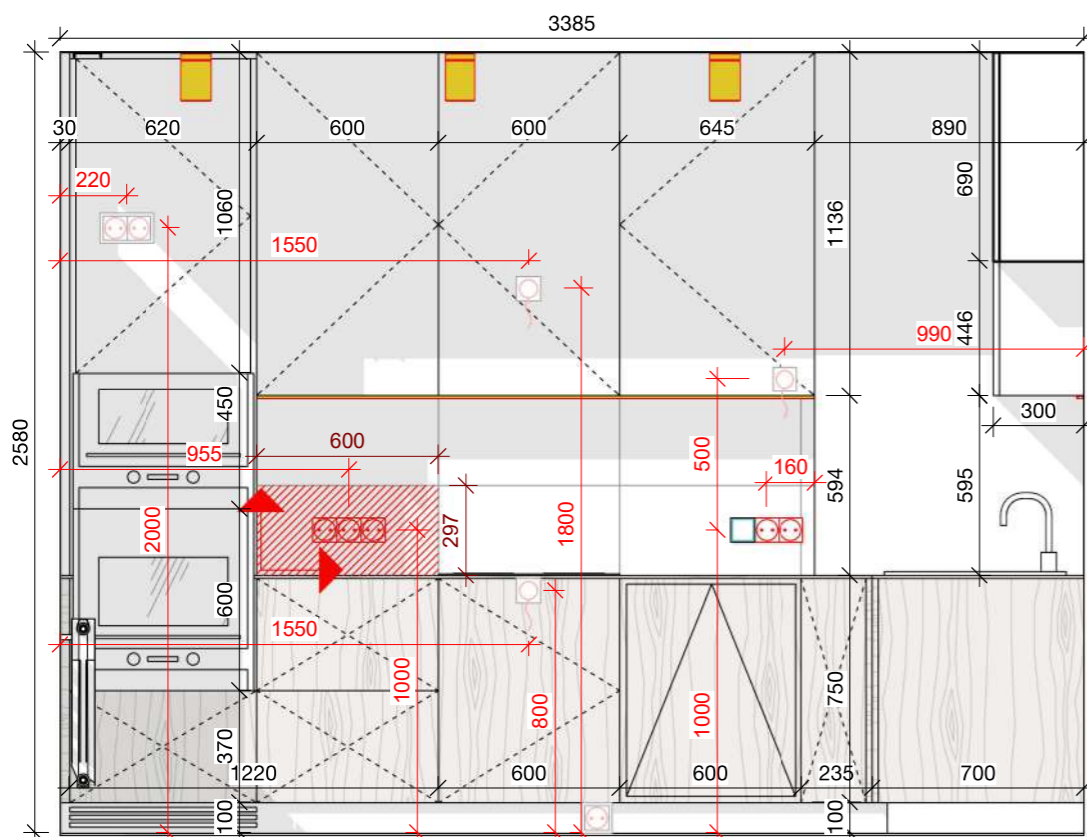

Развертка. Кухня 3B-6B

1 : 25

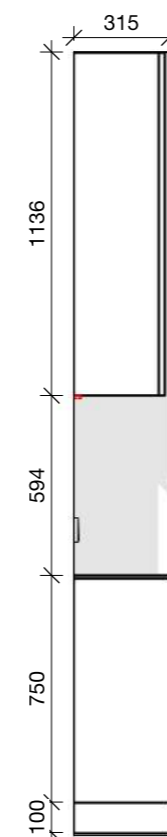

Развертка. Кухня 4B-5B

1 : 25

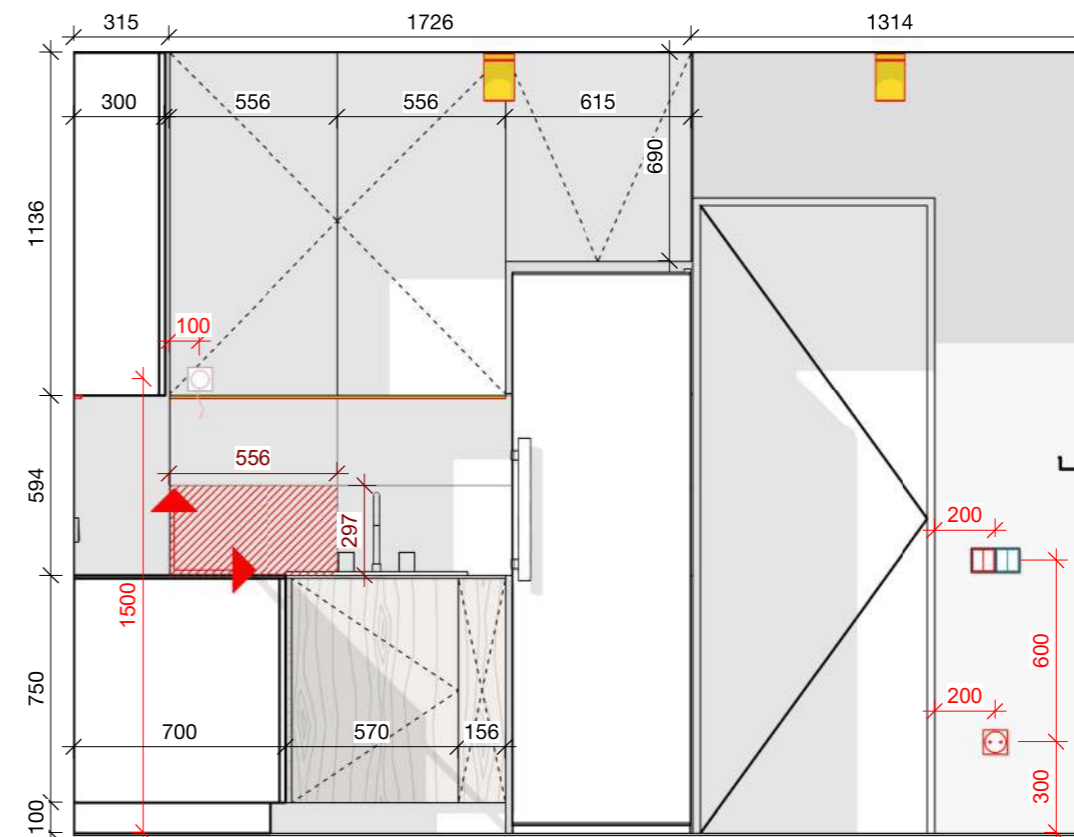

Развертка. Кухня 6B-1B

1 : 25

ПРИМЕЧАНИЯ:

1. Все размеры уточнить по месту. Размеры могут меняться.
2. Все высоты даны от чистового уровня пола.
3. Смотреть лист вместе с планами электрики, сантехники, отделочных материалов, визуализациями.

ЖК The Lakes	Лист	Листов
Развертки кухни	32	41

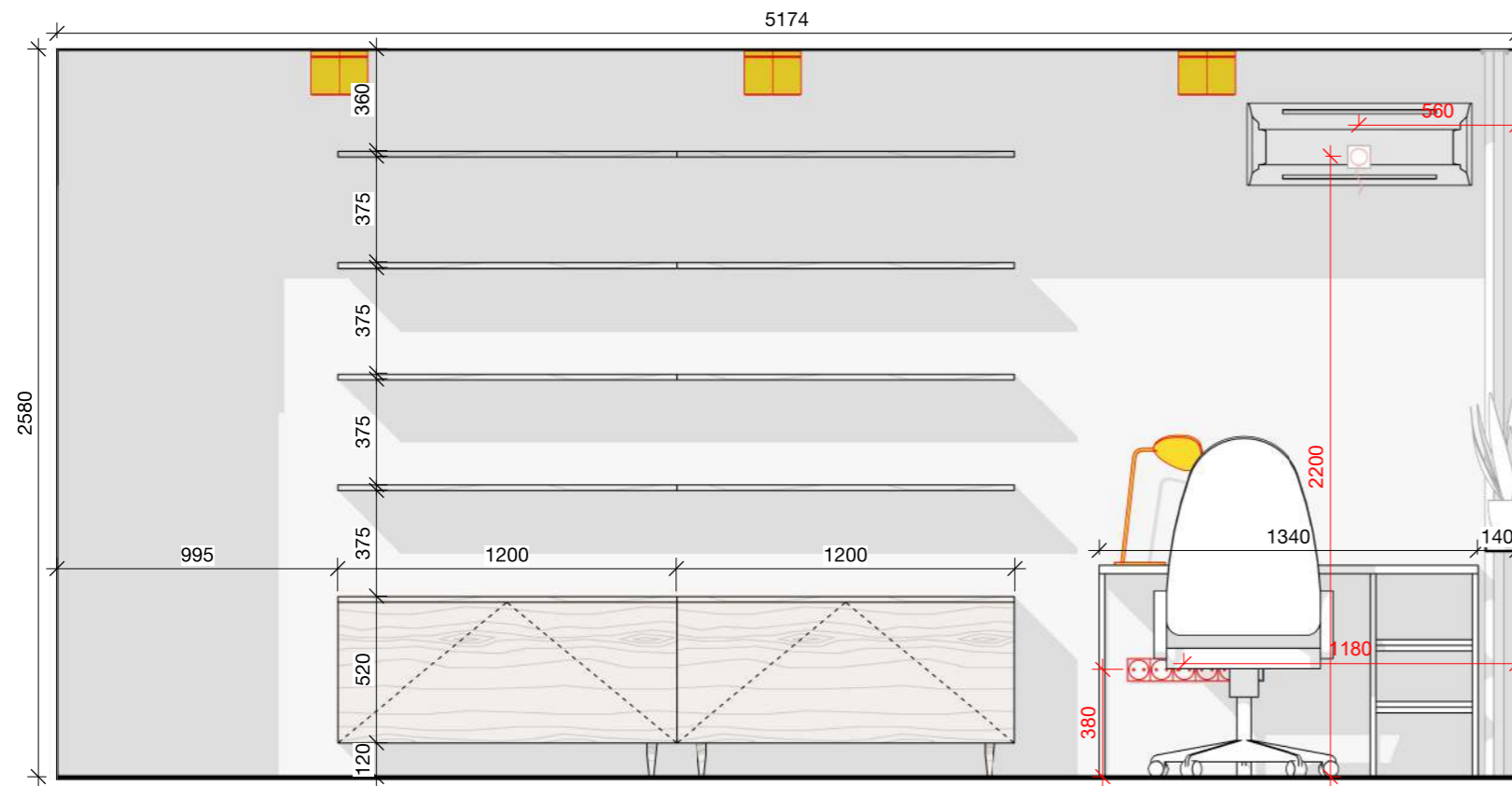

Развертка. Спальня 1С-2С

1 : 25

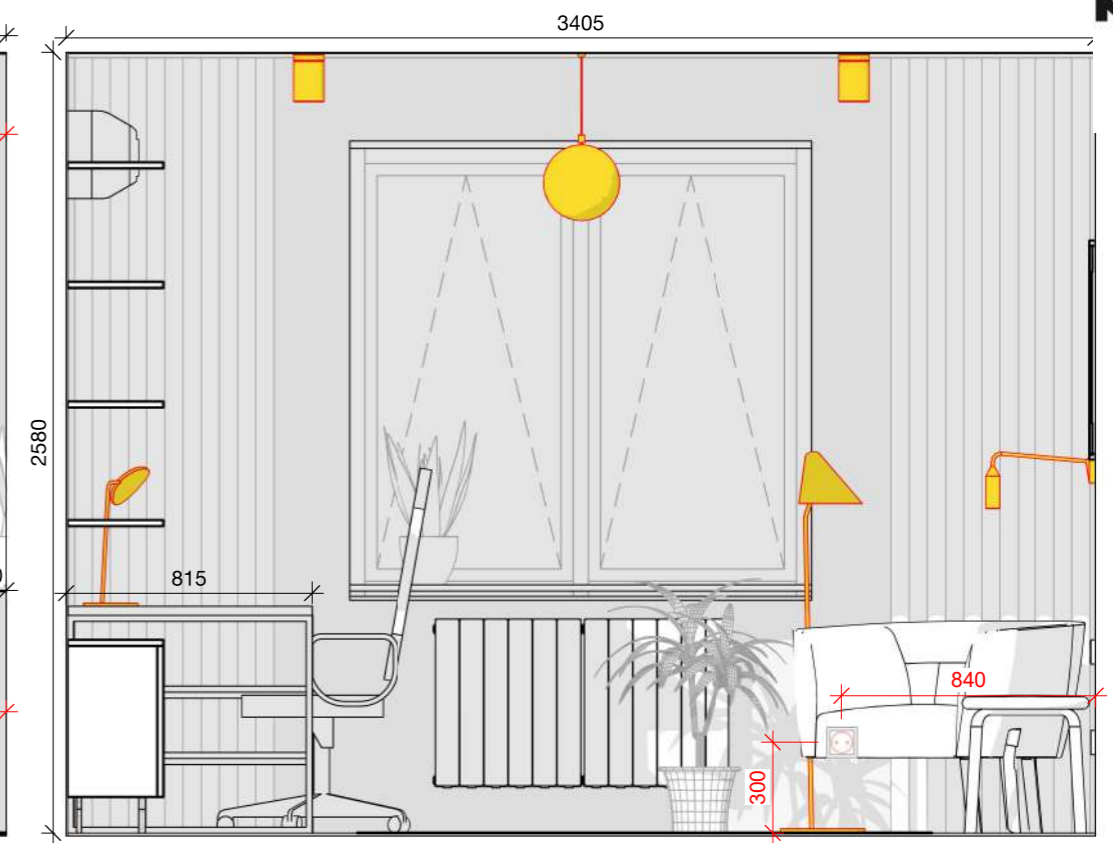

Развертка. Спальня 2С-3С



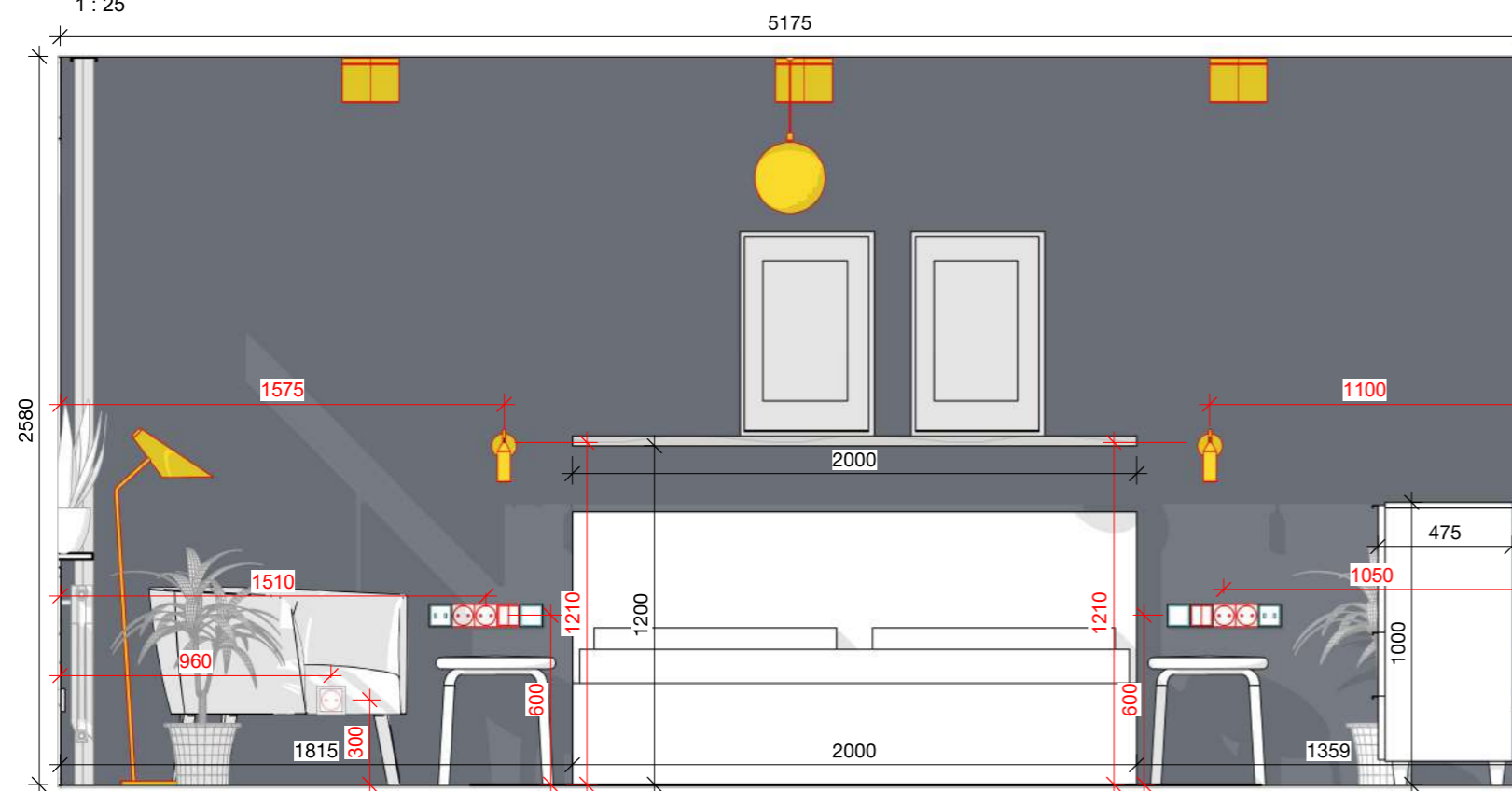









1 : 25



Развертка. Спальня 3С-4С

1 : 25

УСЛОВНЫЕ ОБОЗНАЧЕНИЯ:

-  - выключатель одноклавишный
-  - выключатель двухклавишный
-  - выключатель проходной одноклавишный
-  - выключатель проходной двухклавишный
-  - розетка 220v
-  - розетка INT
-  - розетка TV
-  - розетка USB
-  - розетка 220v
-  - розетка 220v
-  - розетка 220v
-  - зеркало
- EQ - эквивалентный (равный) размер

ПРИМЕЧАНИЯ:

1. Все размеры уточнить по месту. Размеры могут меняться.
2. Все высоты даны от чистового уровня пола.
3. Смотреть лист вместе с планами электрики, сантехники, отделочных материалов, визуализациями.

ЖК The Lakes	Лист	Листов
Развертки спальни	33	41

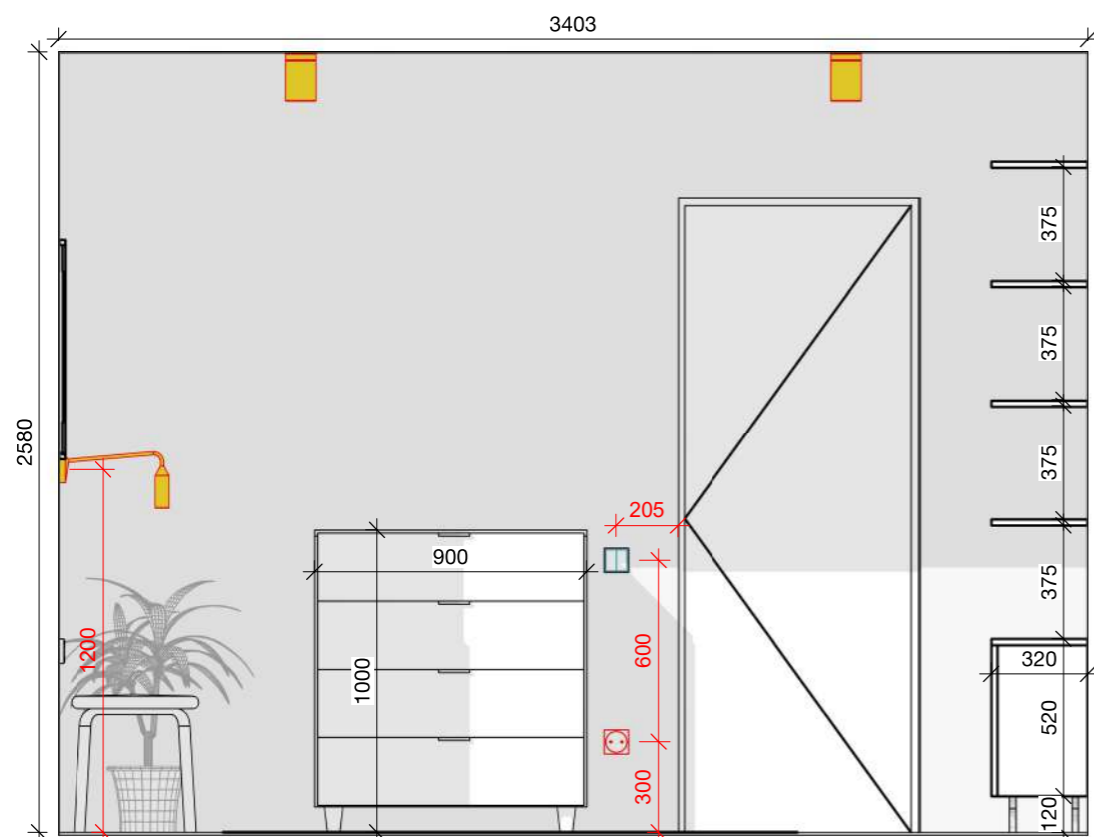

Развертка. Спальня 4С-1С



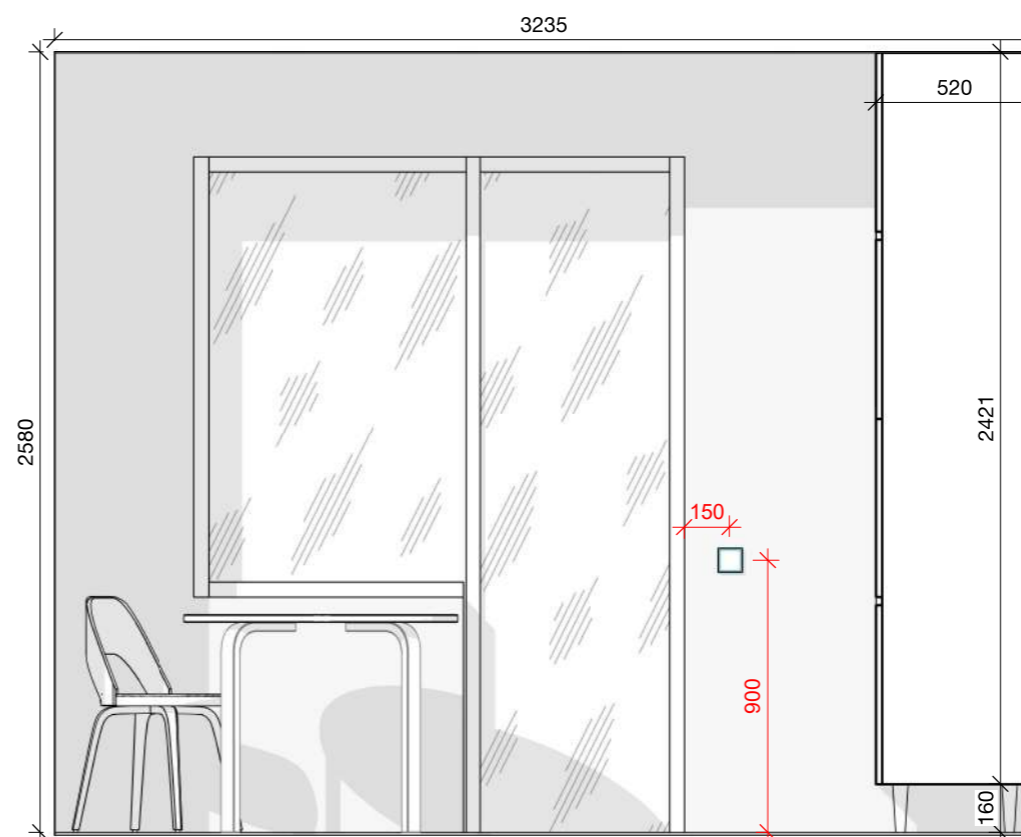







1 : 25



Развертка. Балкон 1Е-2Е

1 : 25

УСЛОВНЫЕ ОБОЗНАЧЕНИЯ:

-  - выключатель одноклавишный
-  - выключатель двухклавишный
-  - выключатель проходной одноклавишный
-  - выключатель проходной двухклавишный
-  - розетка 220v
-  - розетка INT
-  - розетка TV
-  - розетка USB
-  - электровывод 220v
-  - зеркало
- EQ - эквивалентный (равный) размер

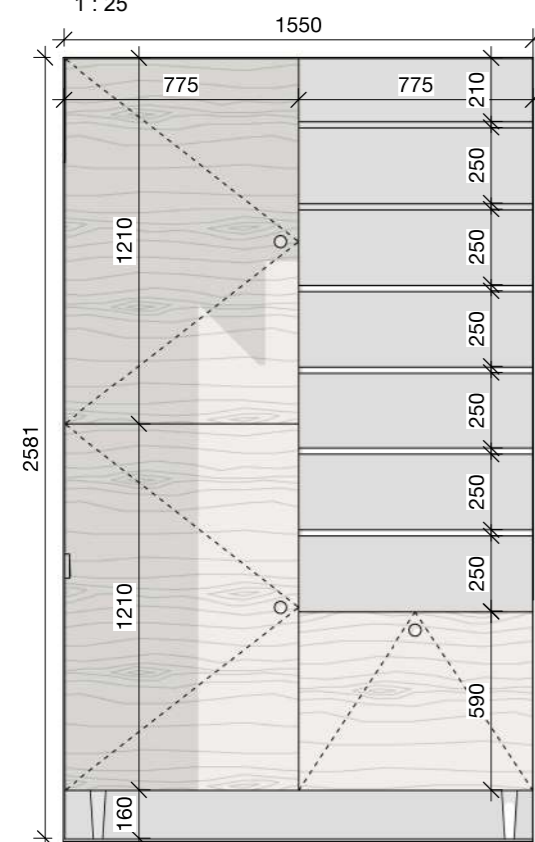

Развертка. Балкон 2Е-3Е

1 : 25

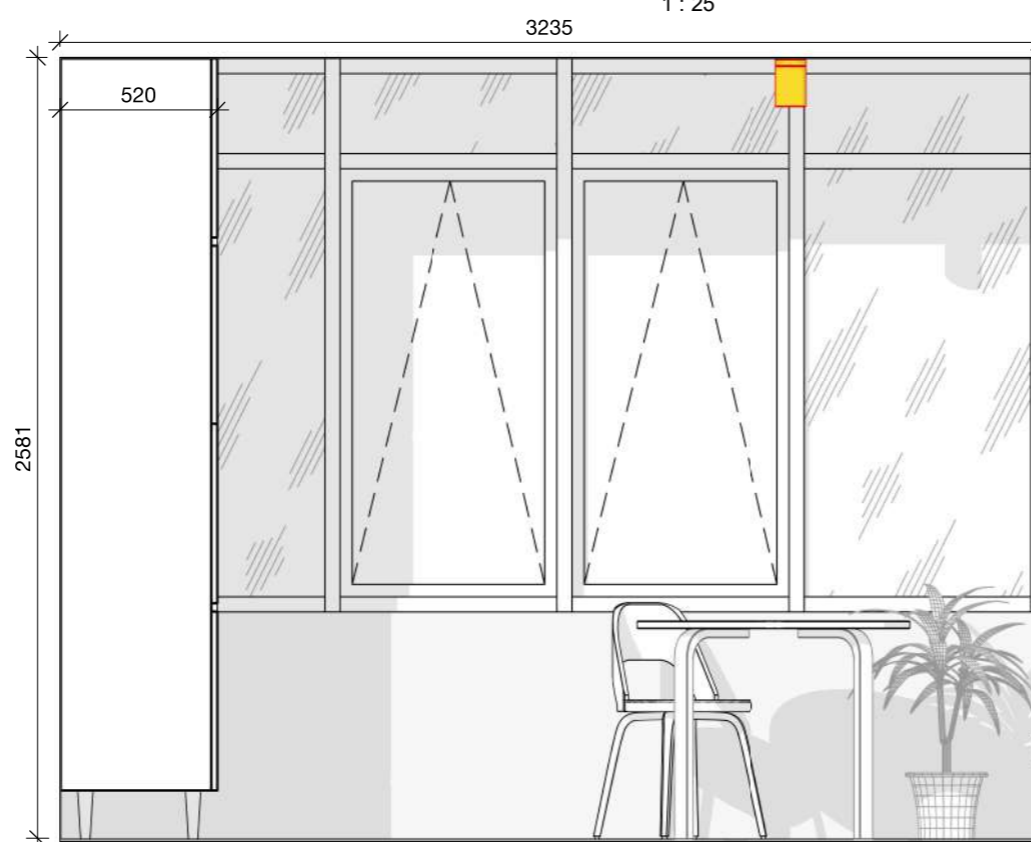

Развертка. Балкон 3Е-4Е

1 : 25

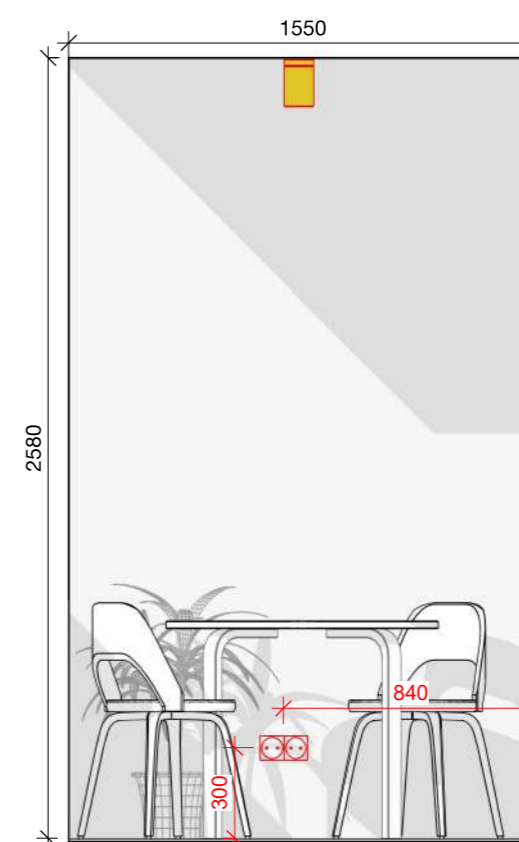

Развертка. Балкон 4Е-1Е

1 : 25

ПРИМЕЧАНИЯ:

1. Все размеры уточнить по месту. Размеры могут меняться.
2. Все высоты даны от чистового уровня пола.
3. Смотреть лист вместе с планами электрики, сантехники, отделочных материалов, визуализациями.

ЖК The Lakes

Развертки спальни, балкона

Лист

34

Листов

41

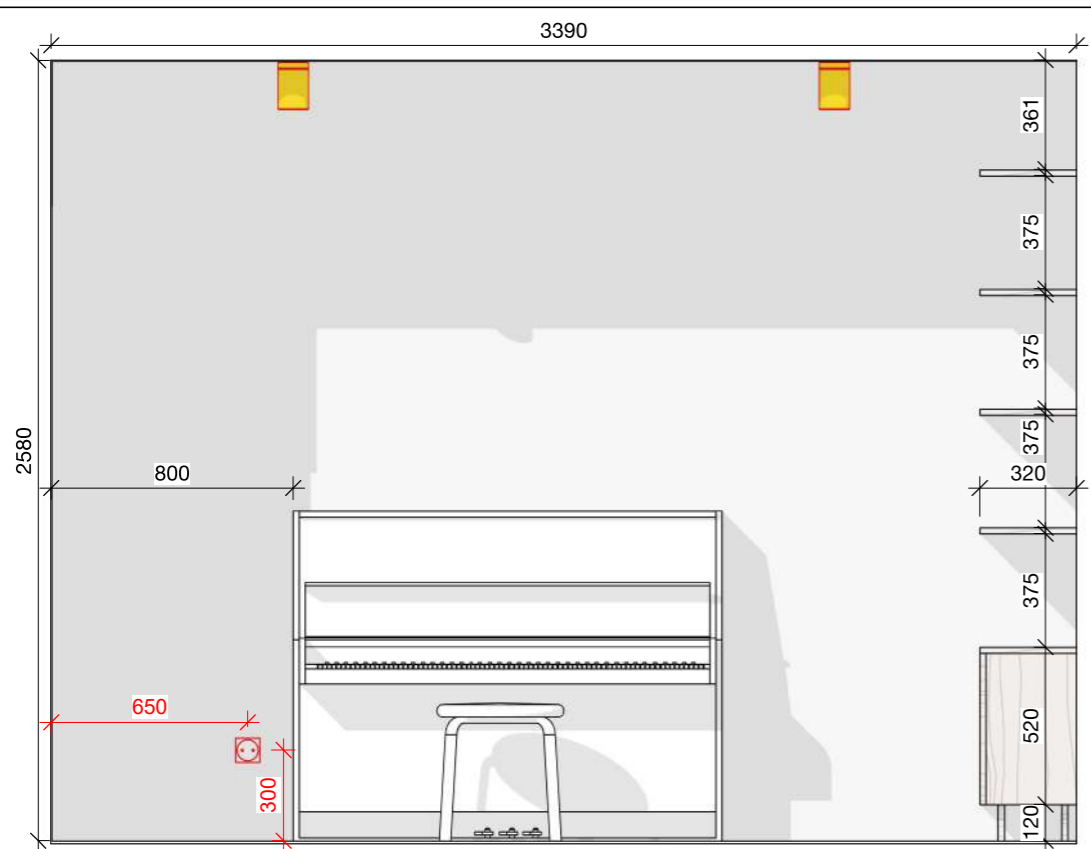

Развертка. Гостиная 1D-2D

1 : 25

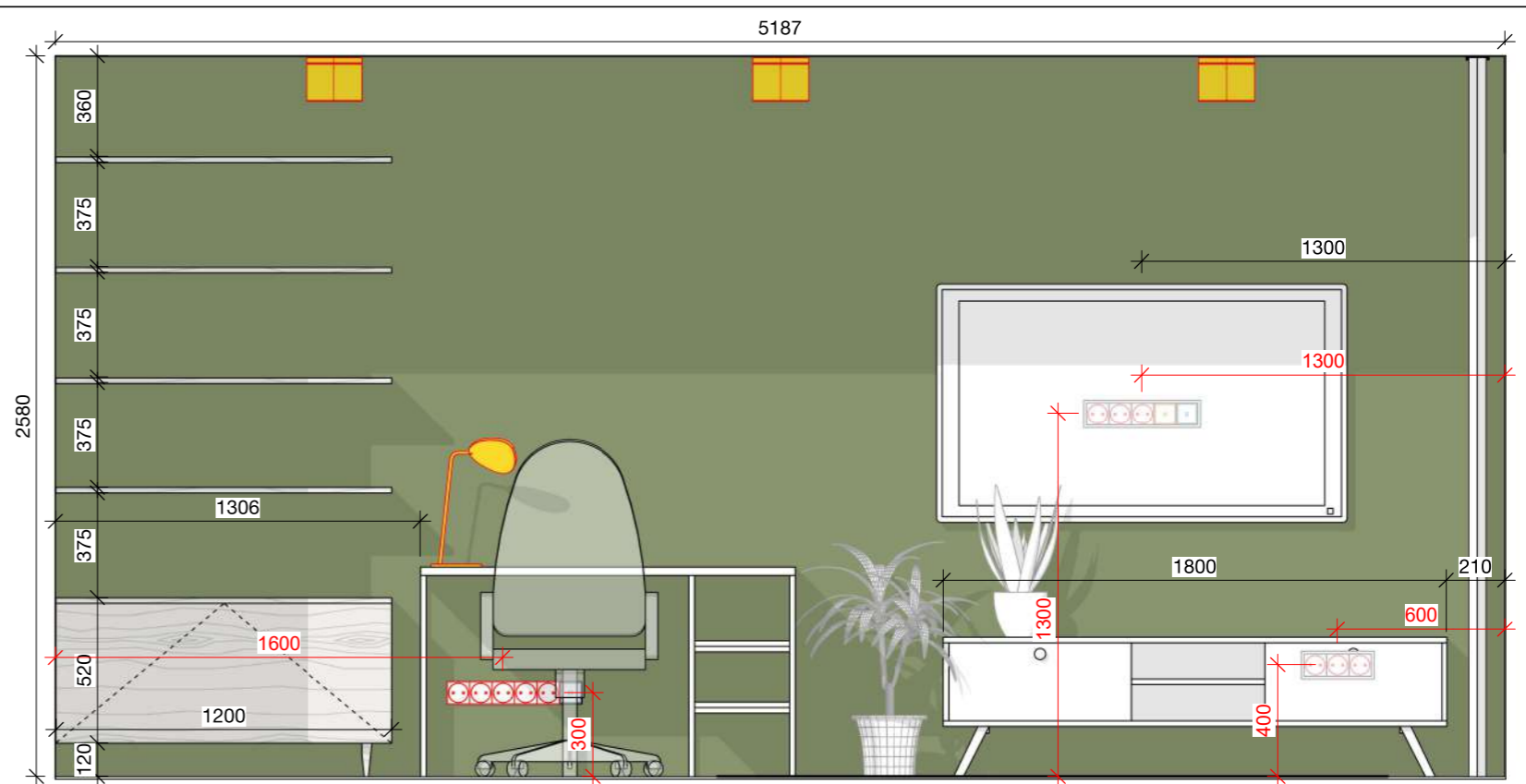

Развертка. Гостиная 2D-3D

1 : 25



Развертка. Гостиная 3D-4D

1 : 25

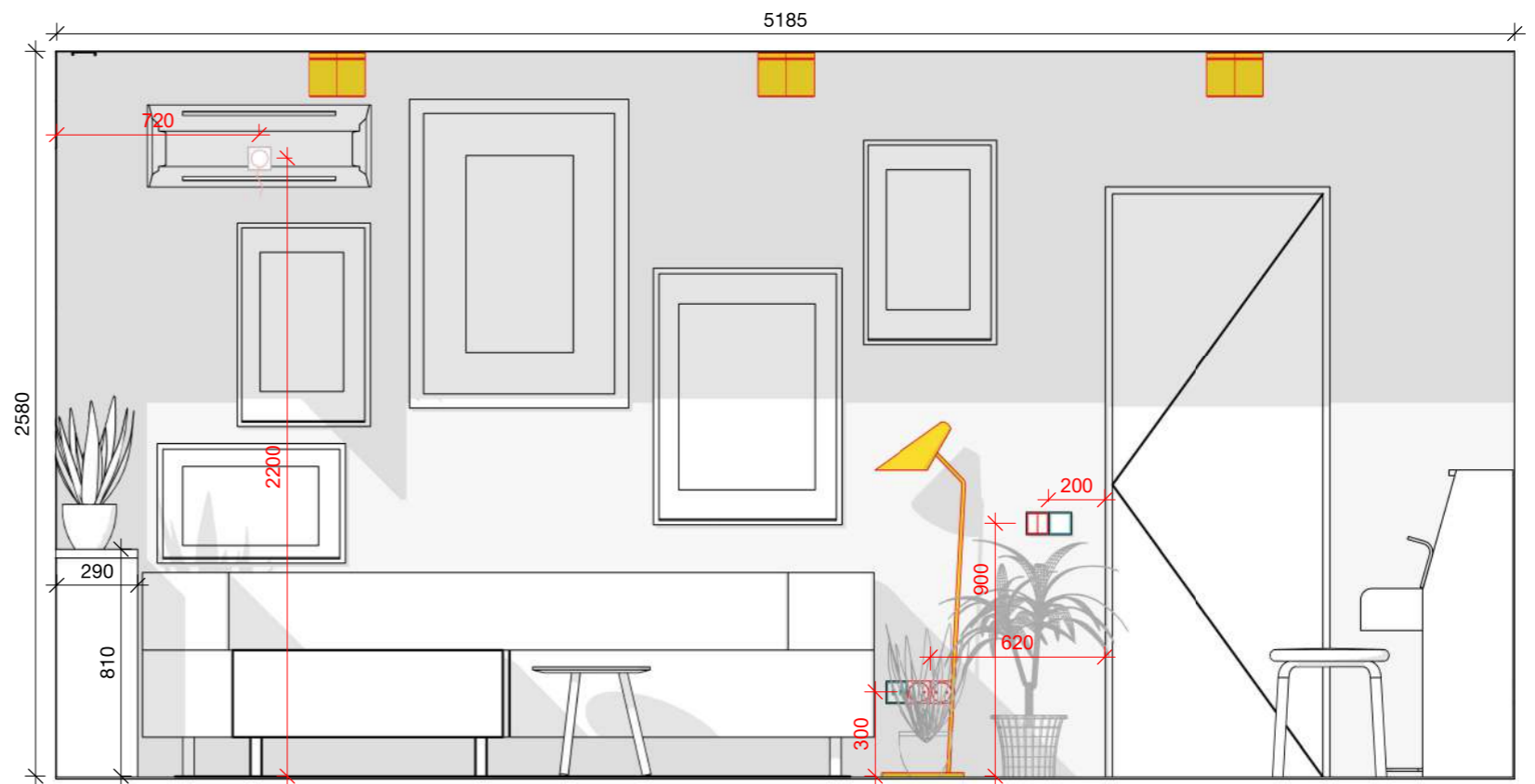

Развертка. Гостиная 4D-1D

1 : 25

ПРИМЕЧАНИЯ:  
 1. Все размеры уточнить по месту. Размеры могут меняться.  
 2. Все высоты даны от чистового уровня пола.  
 3. Смотреть лист вместе с планами электрики, сантехники, отделочных материалов, визуализациями.

ЖК The Lakes	Лист	Листов
Развертки гостиной	35	41

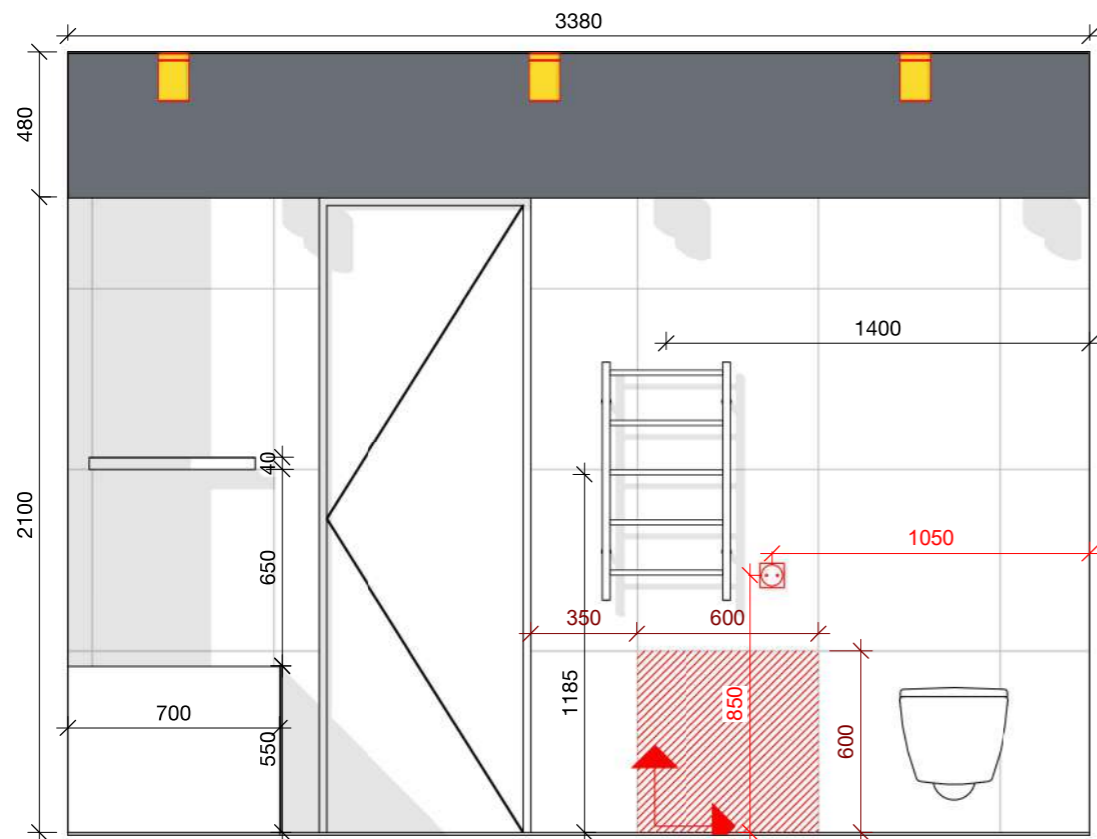

Развертка. Ванная комната 1F-2F

1 : 25

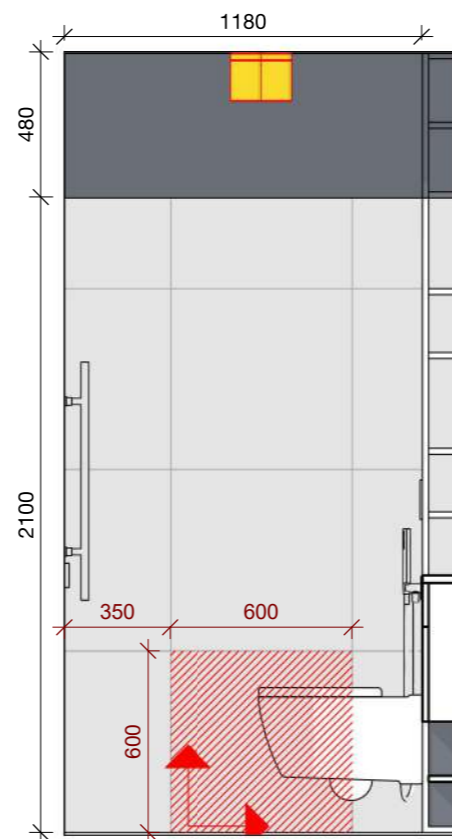

Развертка. Ванная комната 2F-3F

1 : 25

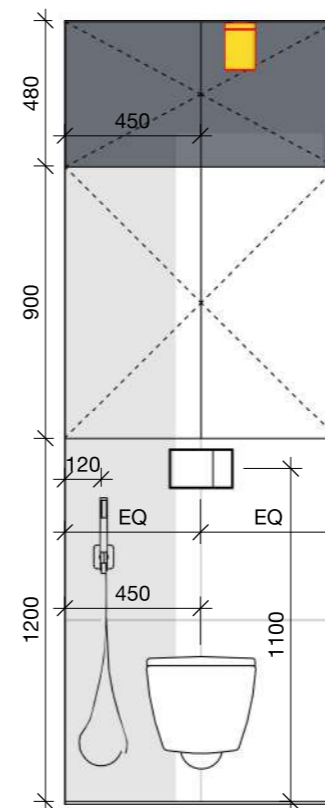

Развертка. Ванная комната 3F-4F

1 : 25

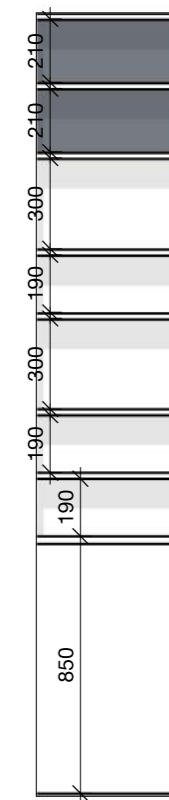

Развертка. Ванная комната 4F-5F

1 : 25

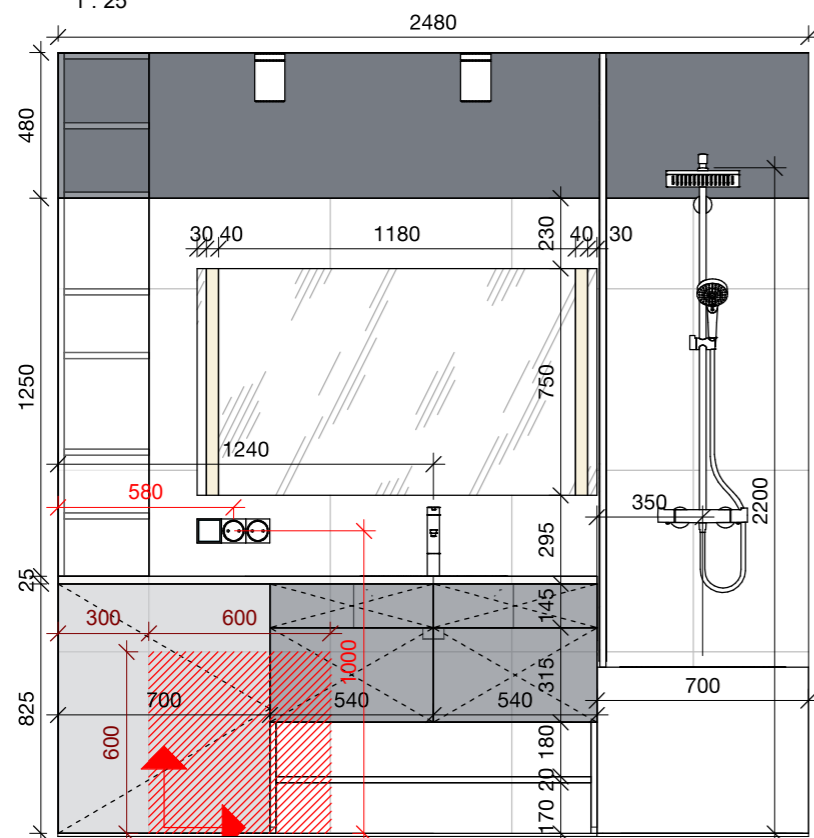

Развертка. Ванная комната 5F-6F

1 : 25

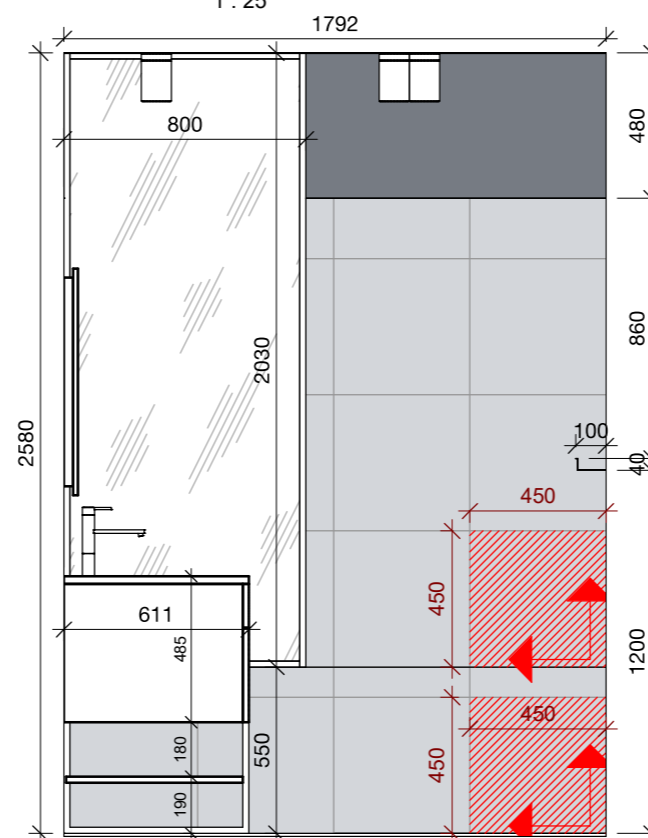

Развертка. Ванная комната 6F-1F

1 : 25

УСЛОВНЫЕ ОБОЗНАЧЕНИЯ:

- выключатель одноклавишный
- выключатель двухклавишный
- выключатель проходной одноклавишный
- выключатель проходной двухклавишный
- розетка 220v
- розетка INT
- розетка TV
- розетка USB
- электровывод 220v
- зеркало
- EQ - эквивалентный (равный) размер

ПРИМЕЧАНИЯ:

1. Все размеры уточнить по месту. Размеры могут меняться.
2. Все высоты даны от чистового уровня пола.
3. Смотреть лист вместе с планами электрики, сантехники, отделочных материалов, визуализациями.
4. Перед заказом ванной сделать замер места установки ванной с учетом штукатурки и плитки.

ЖК The Lakes	Лист	Листов
Развертки ванной комнаты	36	41

**F 01**  
шкаф гардеробный

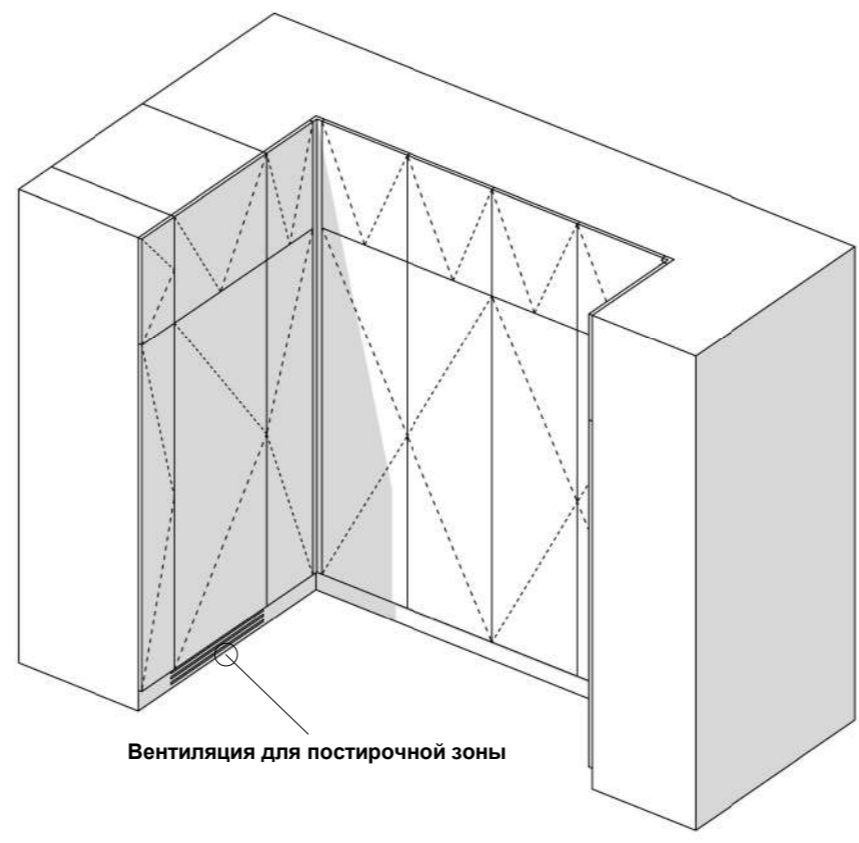
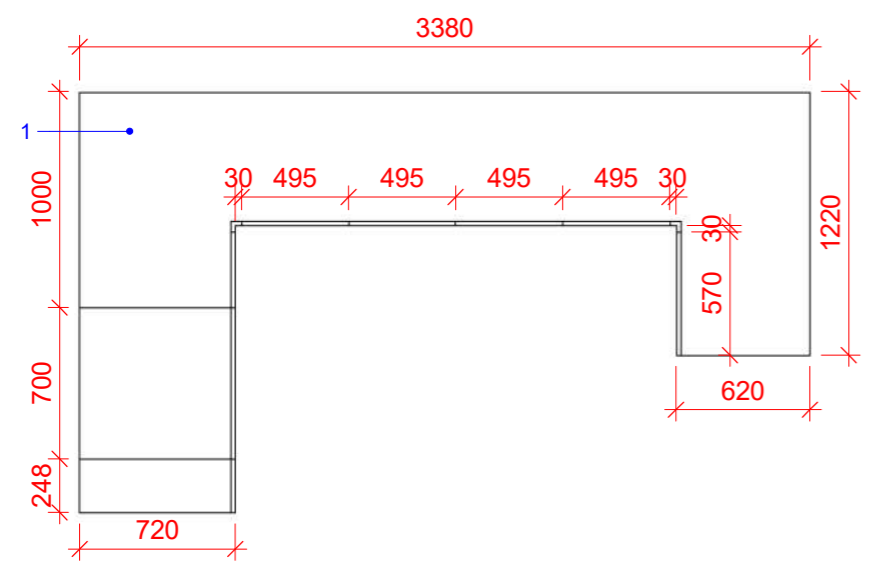

Вентиляция для постирочной зоны

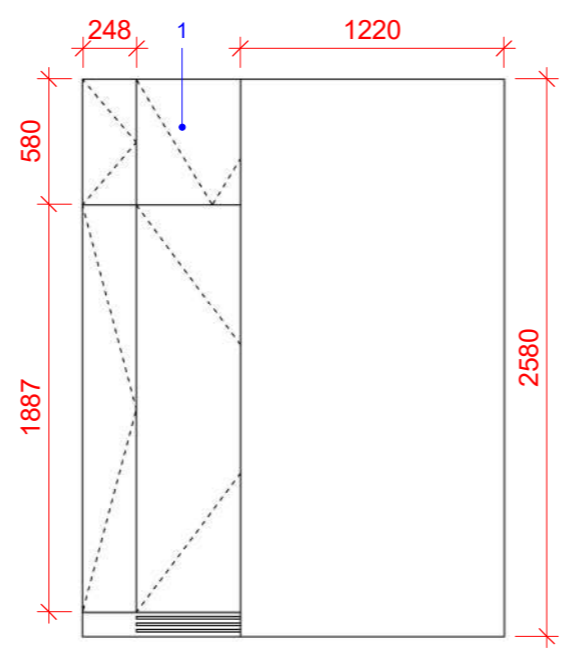
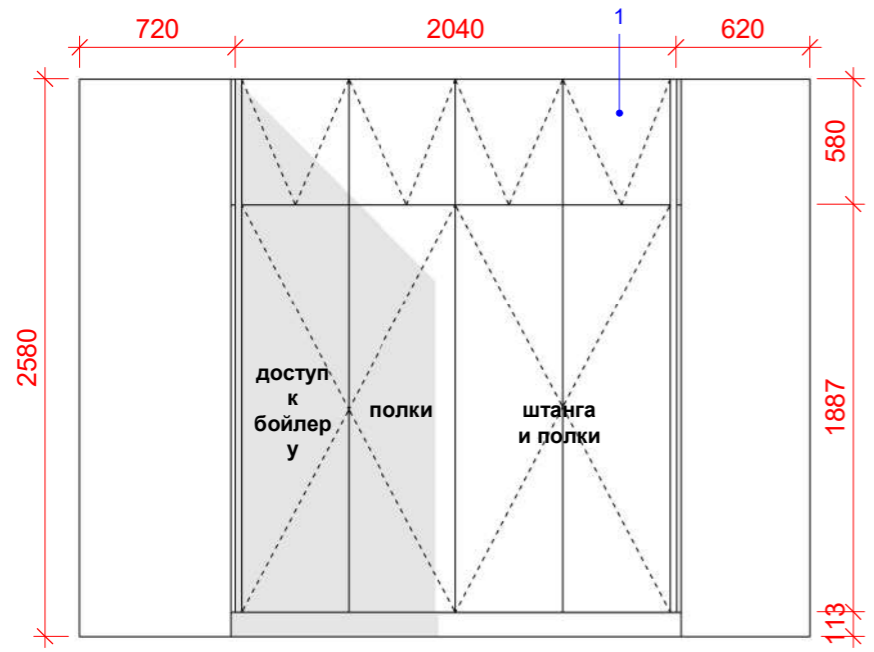

**F 26**  
полка в ванной

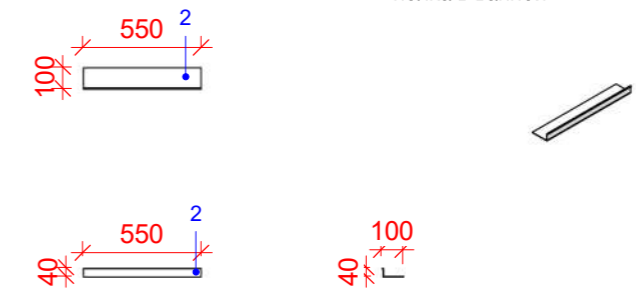

**F 10**  
полка в кухне

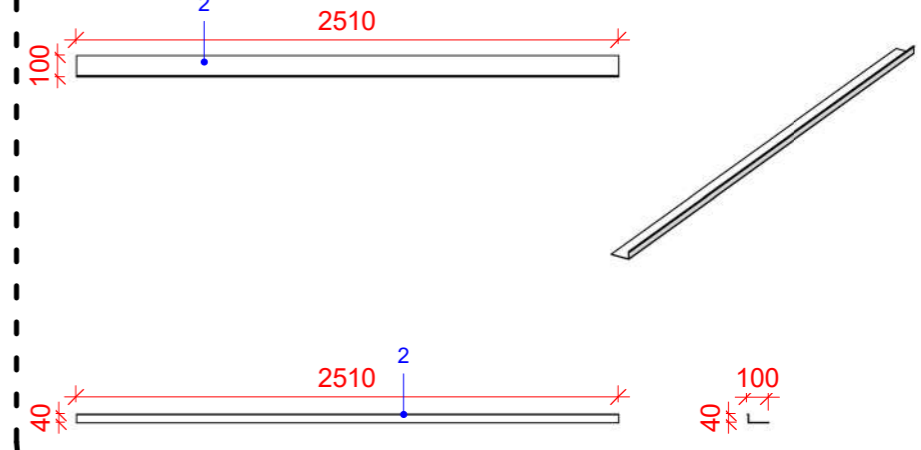

**F 28**  
полка в вальне

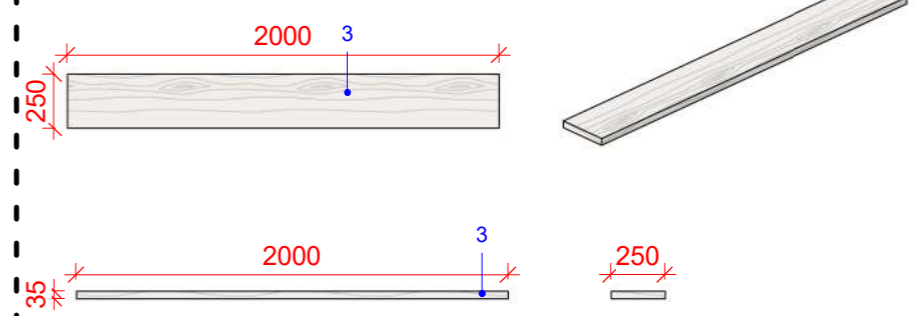

**ПРИМЕЧАНИЯ:**  
1. Все материалы утверждаются с заказчиком и дизайнером.

Материал для зеркала	
№	Мтериал
1	ДСП Egger W 908 Белый базовый Матовый.
2	Металл порошковая покраска, черный
3	ДСП Egger светлое дерево, полумат.

ЖК The Lakes	Лист	Листов
Мебель на заказ	37	41

**F 02**  
шкаф для обуви

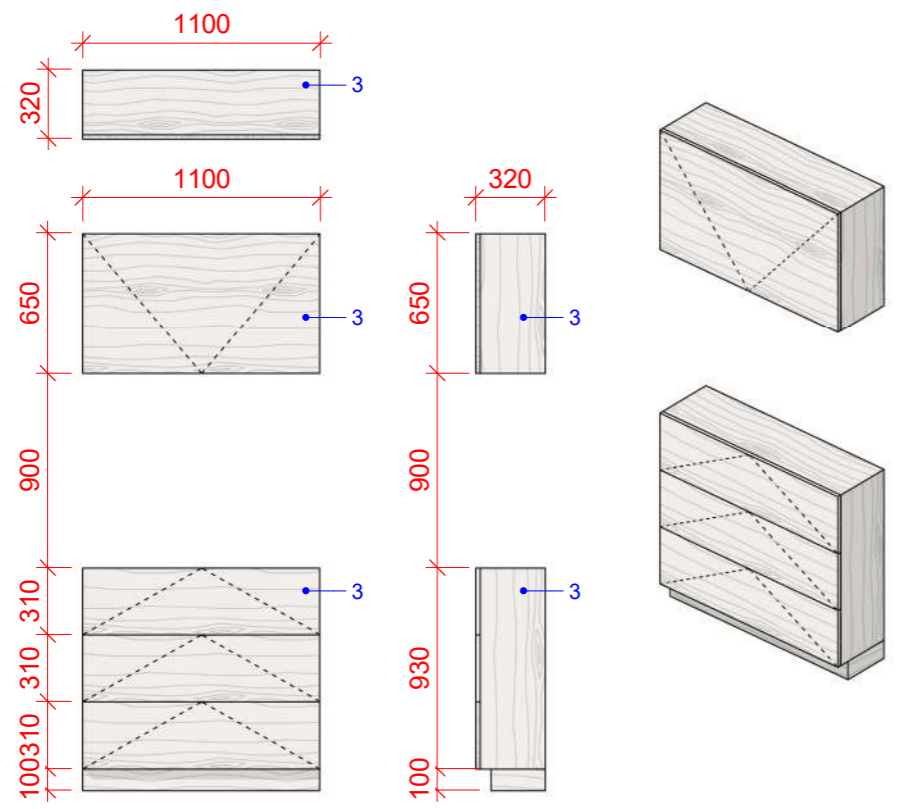

**F 03**  
полки-шкаф

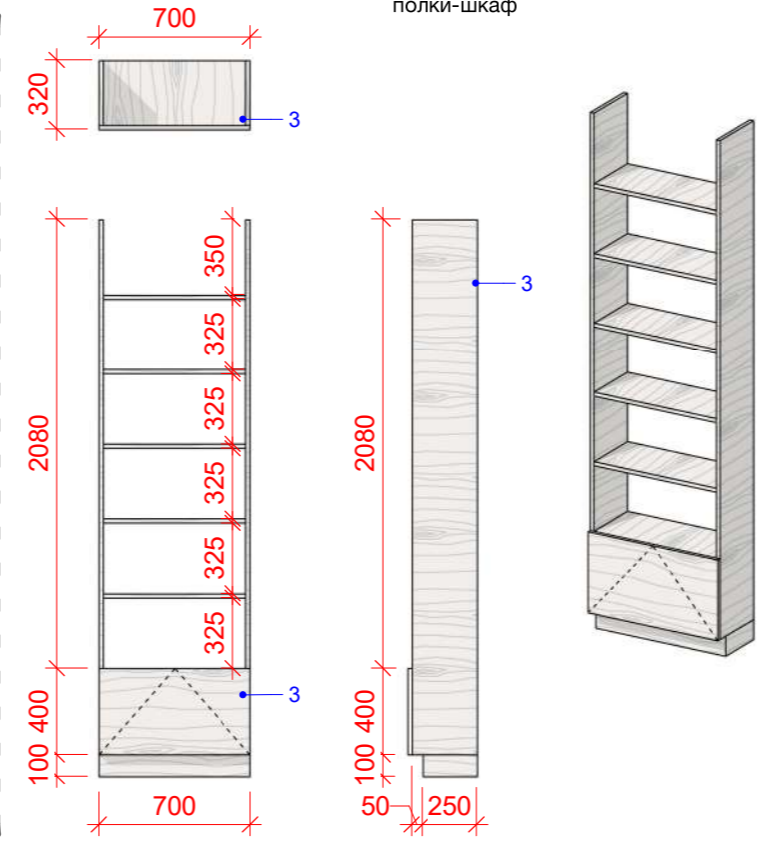

**F 04**  
шкаф

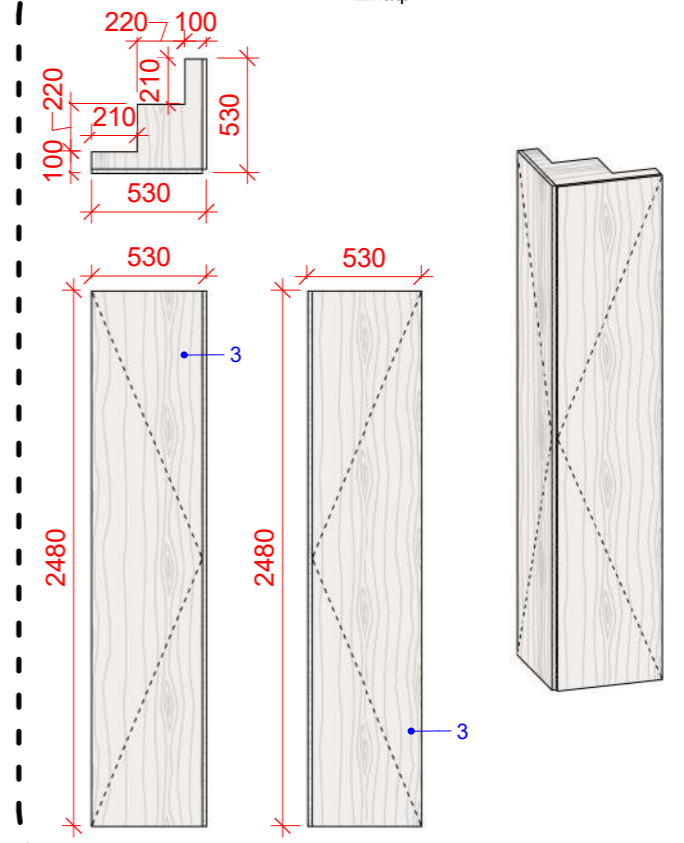

**F 04**  
тумба с полками

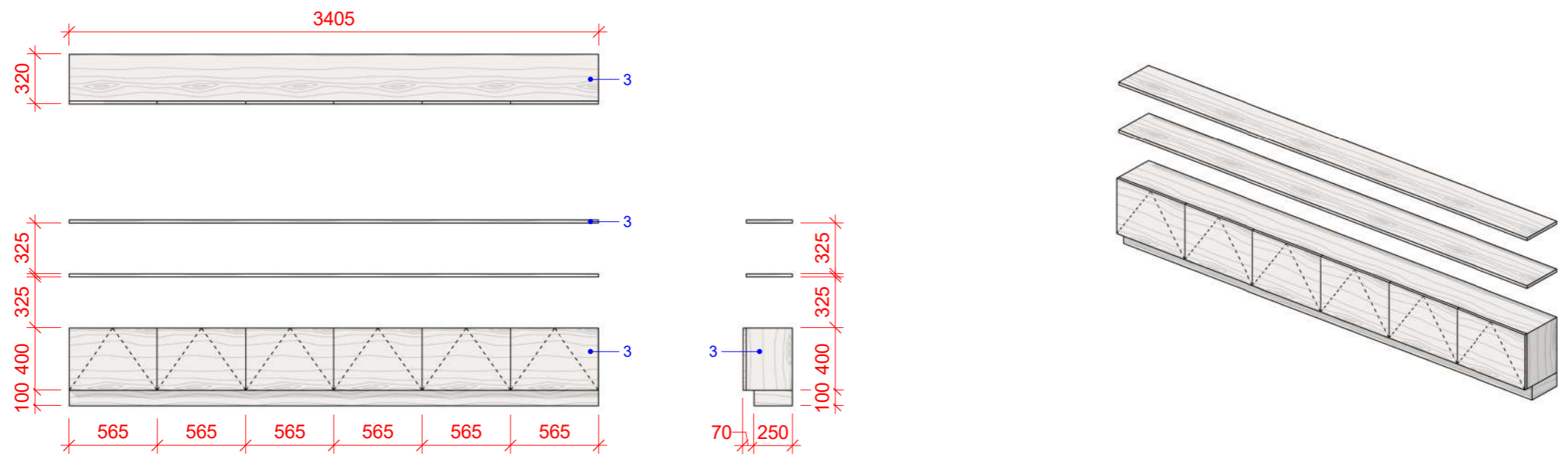

**ПРИМЕЧАНИЯ:**  
1. Все материалы утверждаются с заказчиком и дизайнером.

Материал для зеркала	
№	Мтериал
3	ДСП Egger светлое дерево, полумат.

ЖК The Lakes	Лист	Листов
Мебель на заказ	38	41



F 07  
КУХНЯ

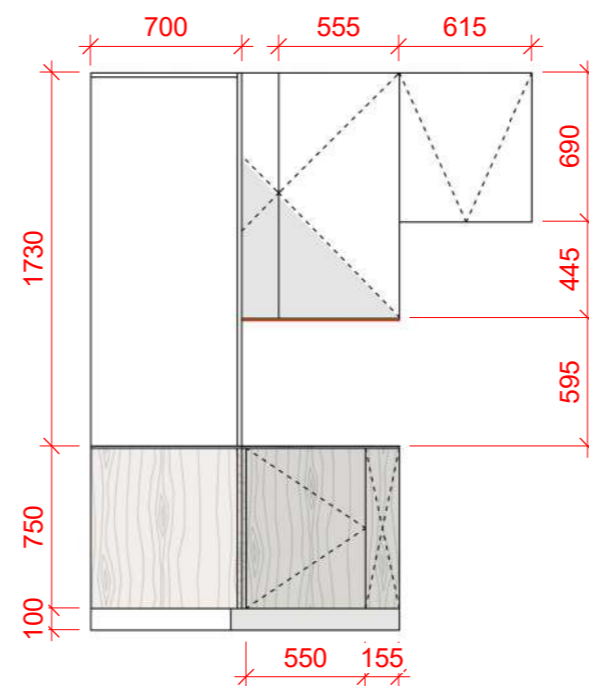
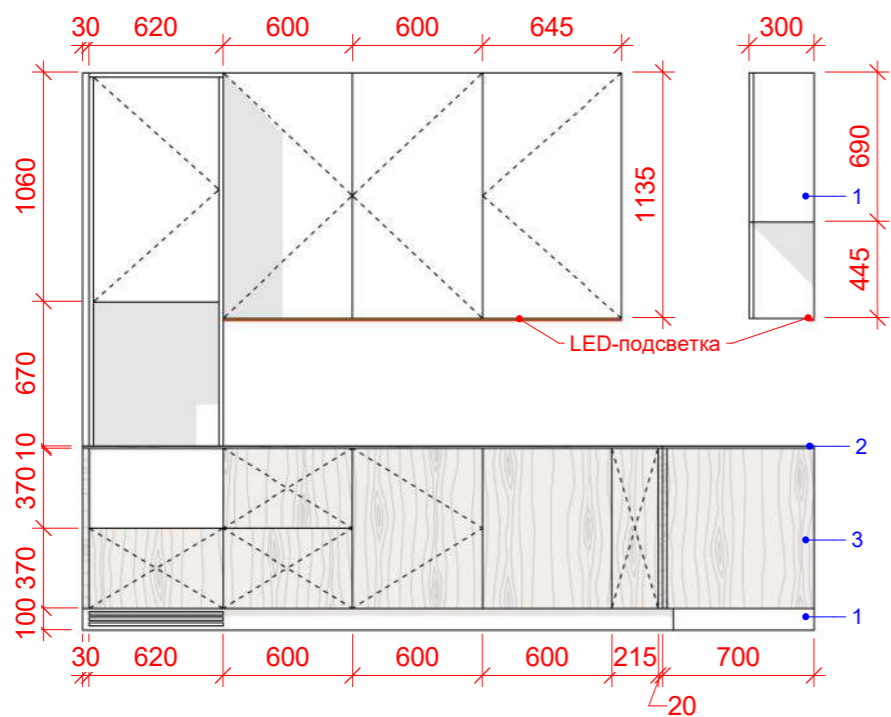
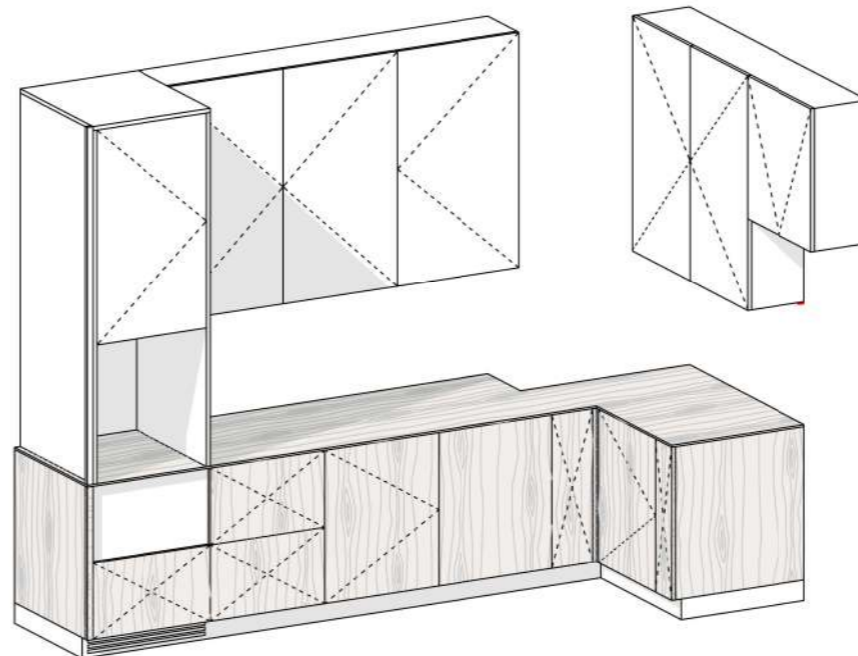
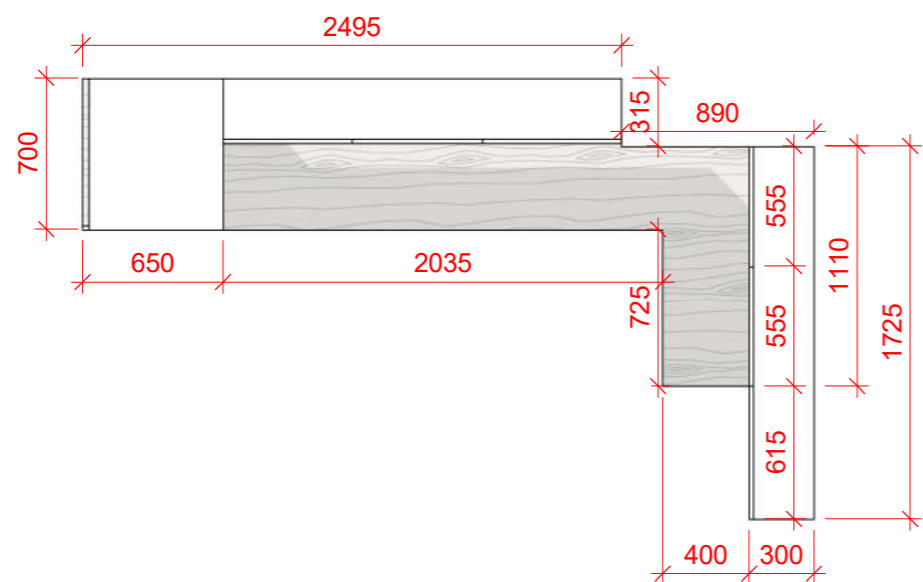

ПРИМЕЧАНИЯ:  
1. Все материалы утверждаются с заказчиком и дизайнером.

Материал для зеркала	
№	Мтериал
1	ДСП Egger W 908 Белый базовый Матовый.
2	Столешница HPL панель под дерево
3	ДСП Egger светлое дерево, полумат.

ЖК The Lakes

Мебель на заказ

Лист

39

Листов

41

**F 17**  
 комод с полками  
 3 шт.

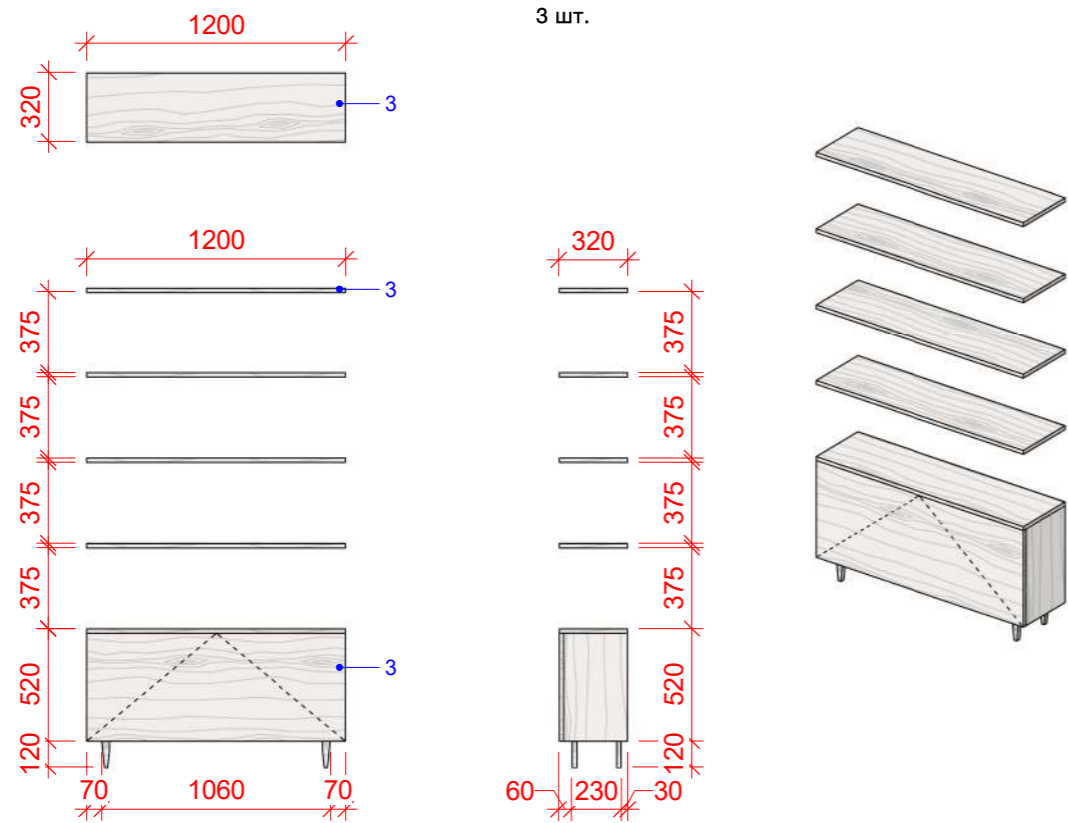

**F 22**  
 подоконник

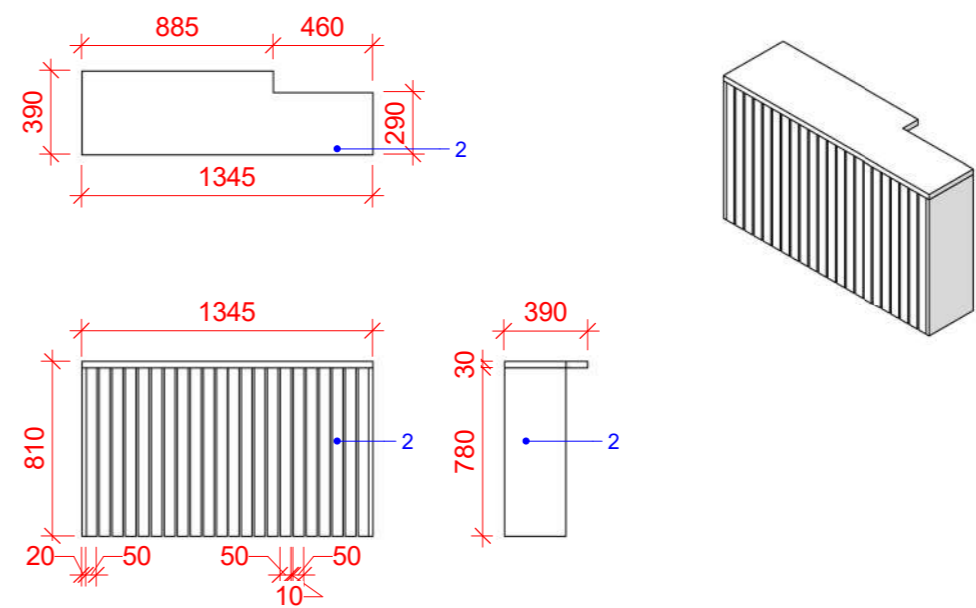

**F 27**  
 стеклянная перегородка в ванной

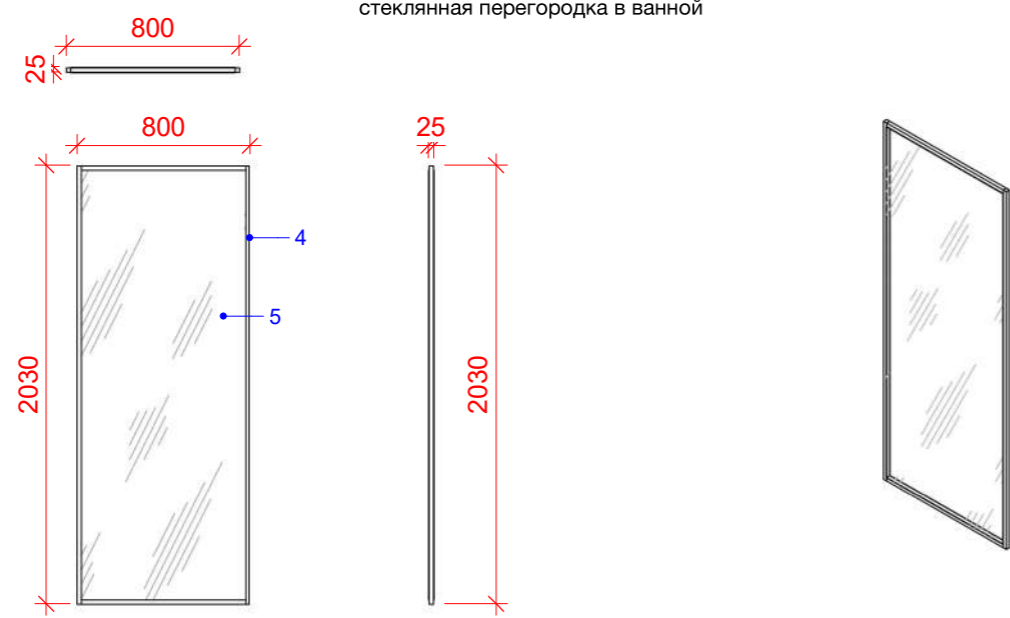

**F 23**  
 шкаф на балконе

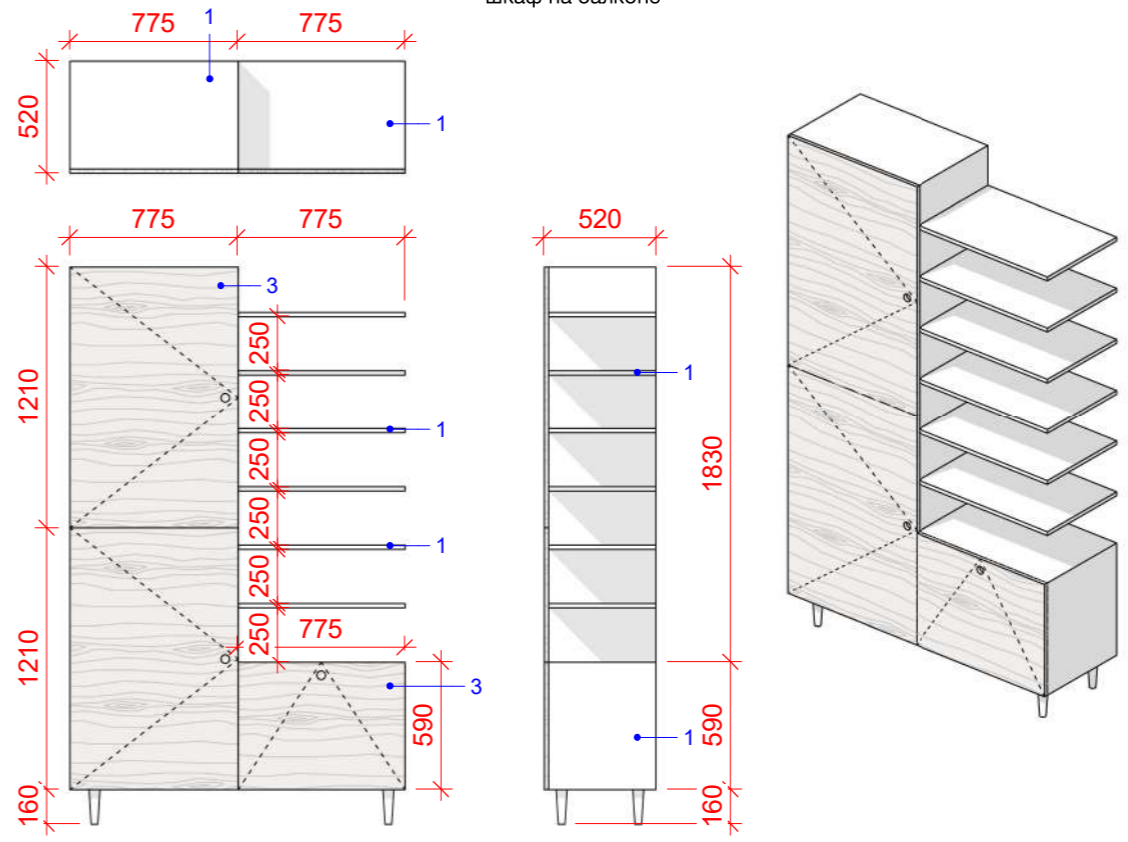

**ПРИМЕЧАНИЯ:**  
 1. Все материалы утверждаются с заказчиком и дизайнером.

Материал для зеркала	
№	Мтериал
1	ДСП Egger W 908 Белый базовый Матовый.
2	ДСП Egger W 908 Белый базовый Матовый.
3	ДСП Egger светлое дерево, полумат.
4	Метал. Цвет: черный
5	Стекло

ЖК The Lakes	Лист	Листов
Мебель на заказ	40	41

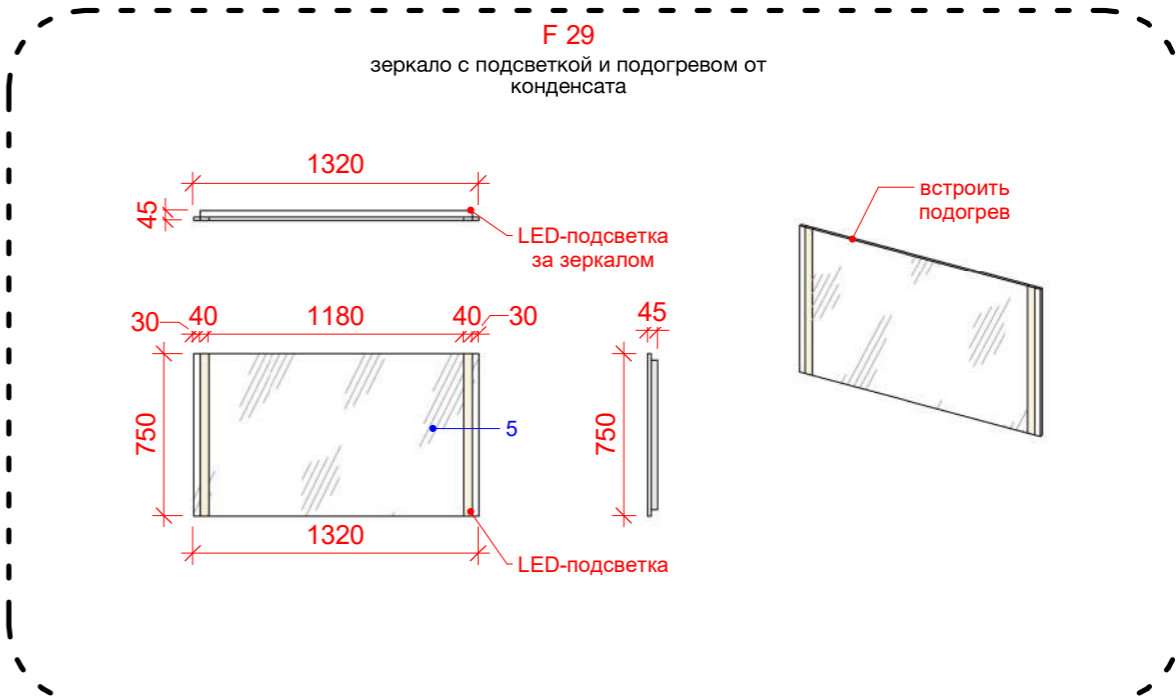
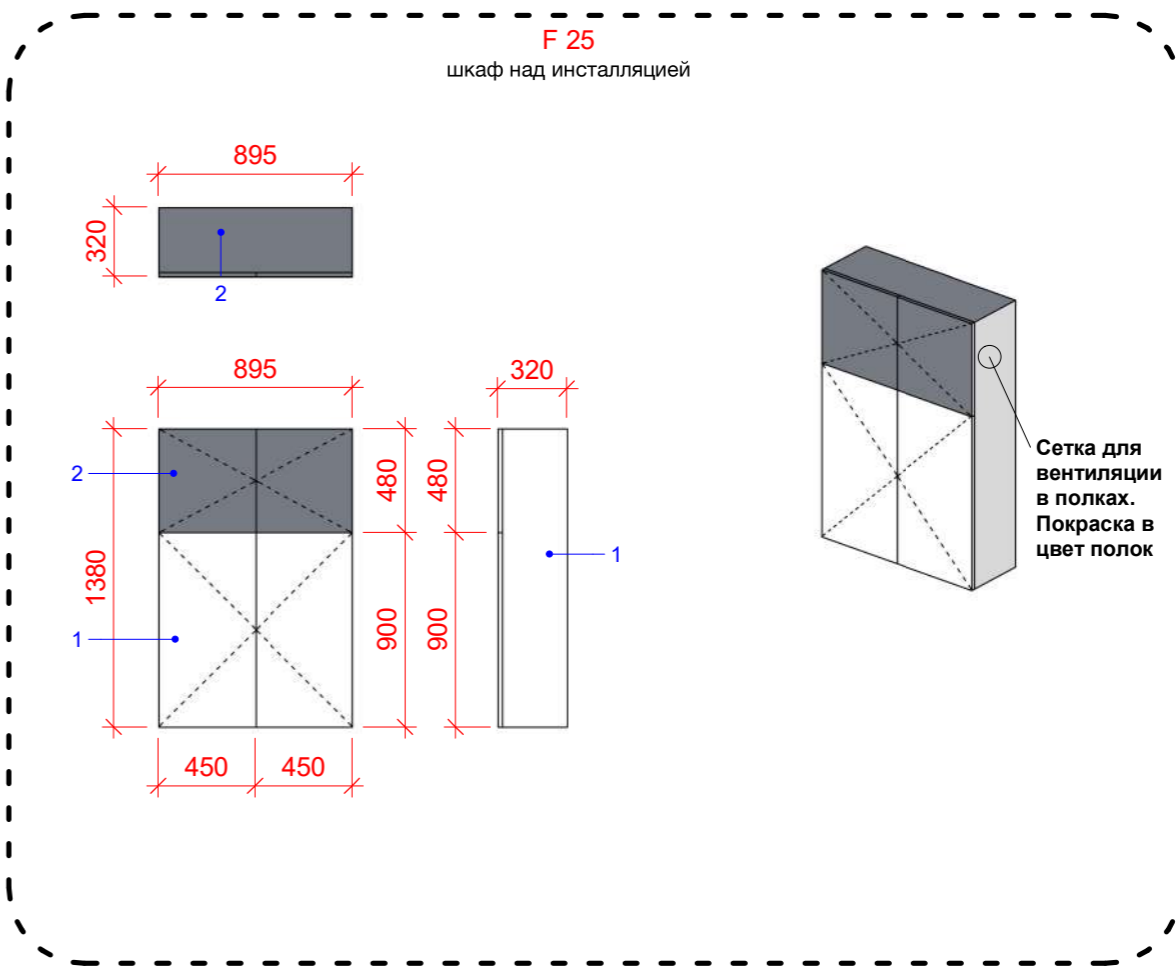
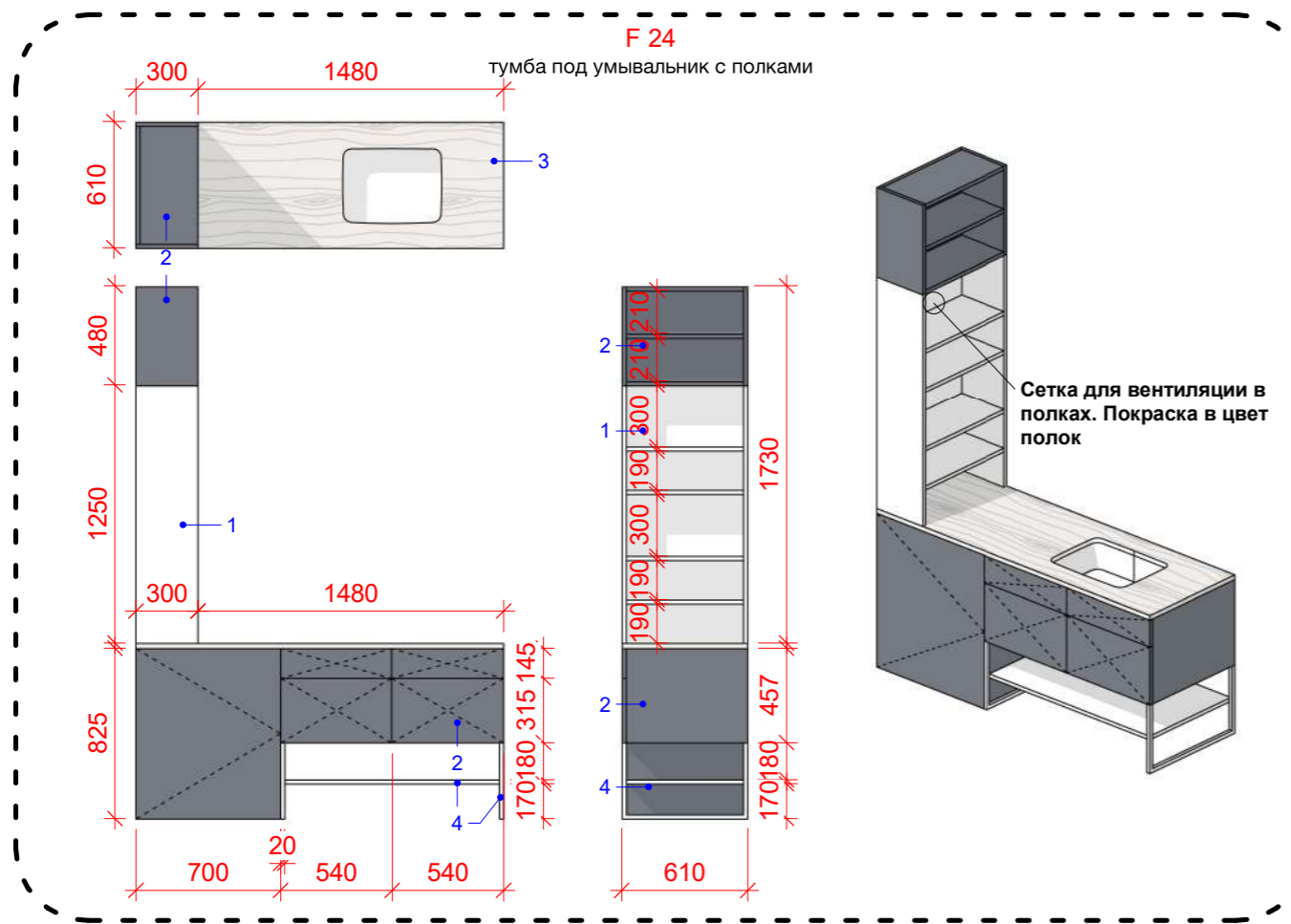

**ПРИМЕЧАНИЯ:**  
1. Все материалы утверждаются с заказчиком и дизайнером.

Материал для зеркала	
№	Мтериал
1	МДФ крашенный белый матовый NCS S 0500-N
2	МДФ крашенный серый матовыйNCS S 6005-R80B
3	hpl панель
4	Метал. Цвет: черный
5	Зеркало

ЖК The Lakes	Лист	Листов
Мебель на заказ	41	41