

DESIGN PROJECT

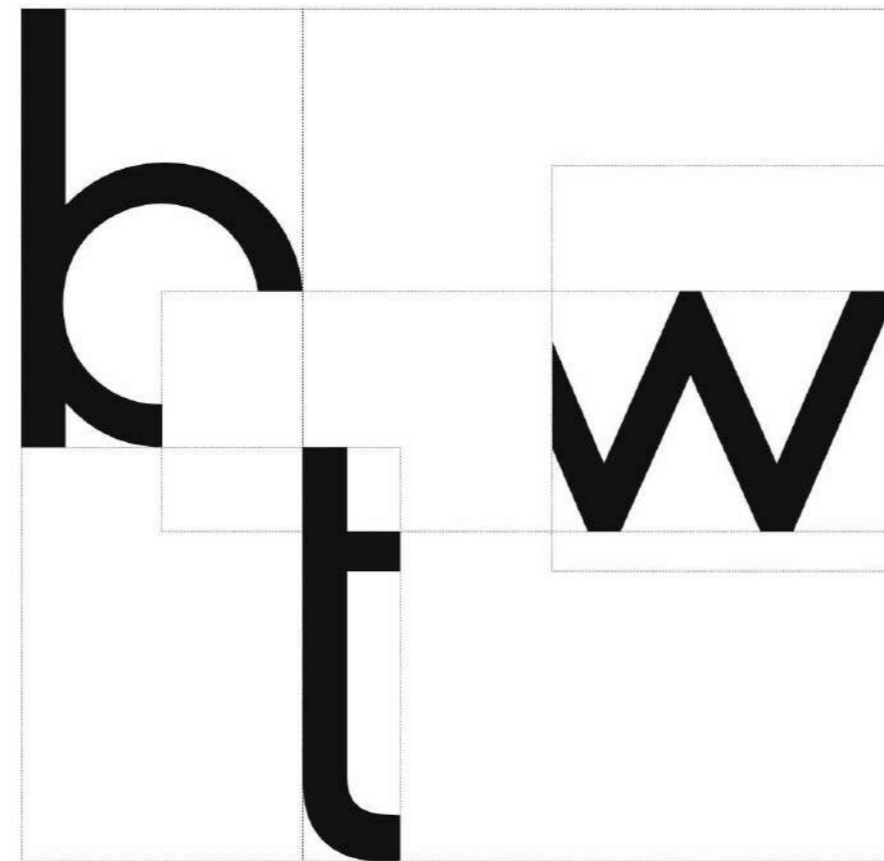

BETWEEN THE WALLS

СОДЕРЖАНИЕ

01	Визуализация
02	Визуализация
03	Визуализация
04	Визуализация
05	Визуализация
06	Визуализация
07	Визуализация
08	Визуализация
09	Визуализация
10	Обмерочный чертеж
11	План демонтажа
12	План монтажа перегородок и конструкций
13	План заполнения дверных проемов
14	План после перепланировки
15	План с расстановкой мебели и оборудования
16	3D схема квартиры
17	3D схема квартиры
18	План напольных покрытий
19	План отделочных материалов стен
20	План размещения отопительных приборов
21	План вентиляции и кондиционирования
22	План сантехнических выводов
23	Развертки сантехнических выводов
24	План потолков
25	План освещения с привязкой светильников
26	План групп света и привязкой выключателей
27	План розеток и электропроводов
28	План маркировки углов помещений
29	Развертки коридора
30	Развертки кухня-гостиная
31	Развертки спальня
32	Развертки ванной комнаты
33	Мебель на заказ
34	Мебель на заказ

Коридор



Кухня-гостиная

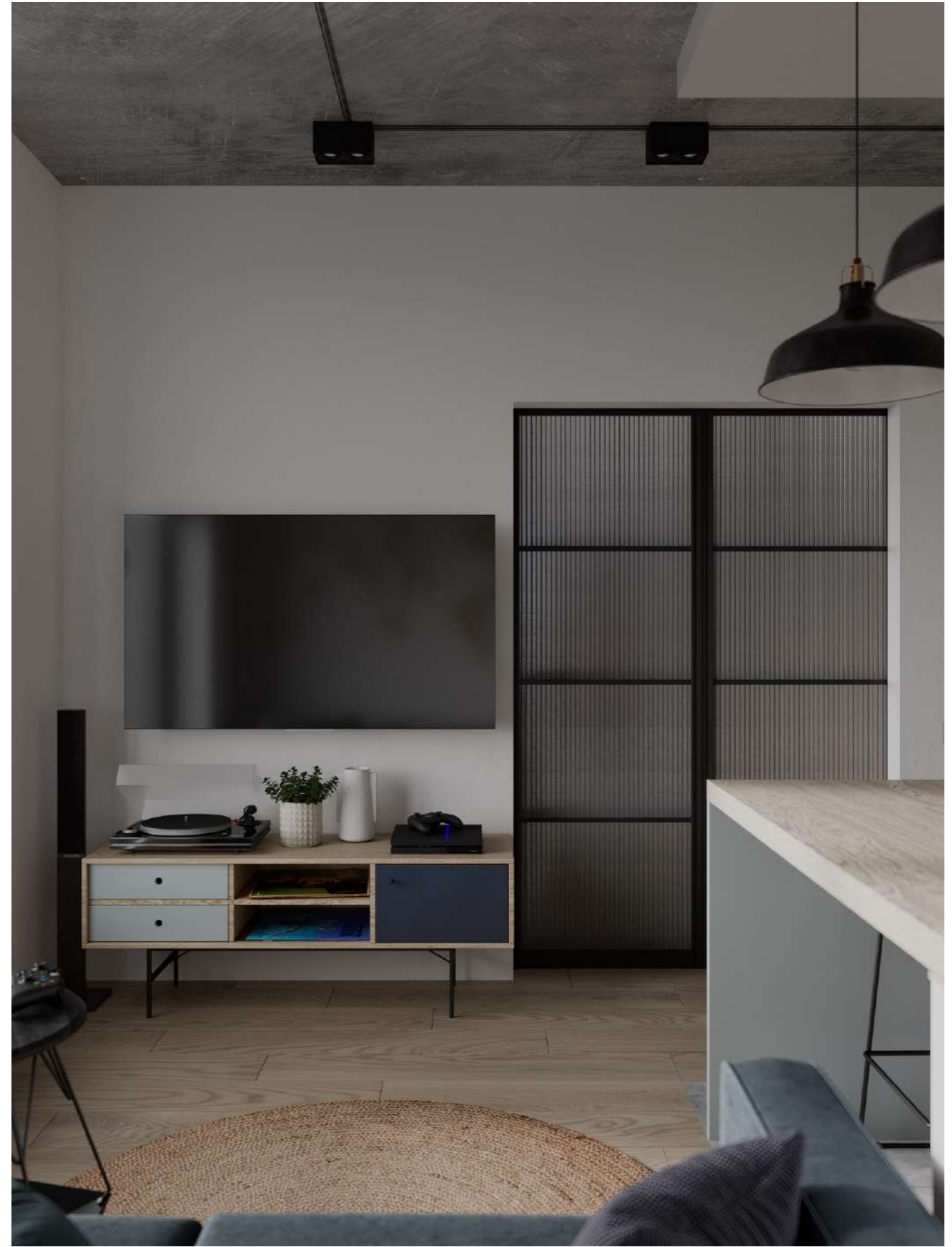

Кухня-гостиная



Кухня-гостиная



Спальня

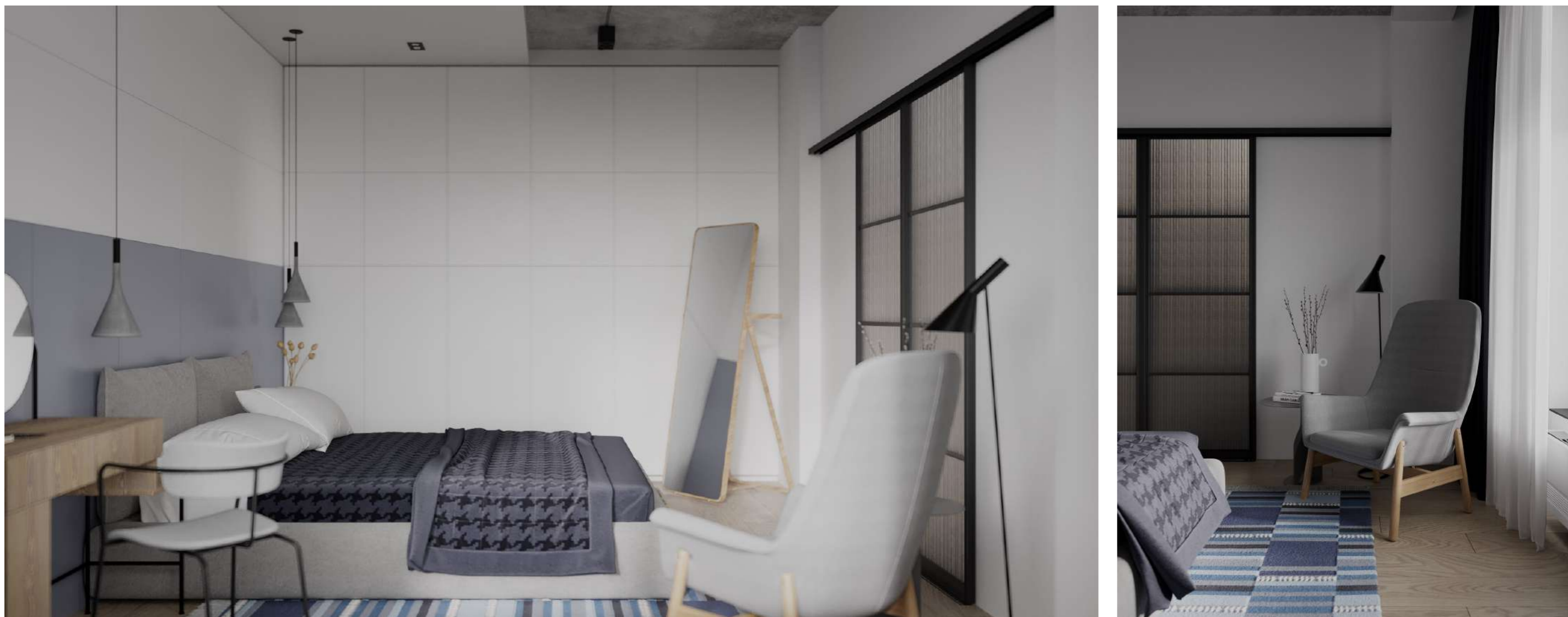

Спальня



Спальня



Ванная комната

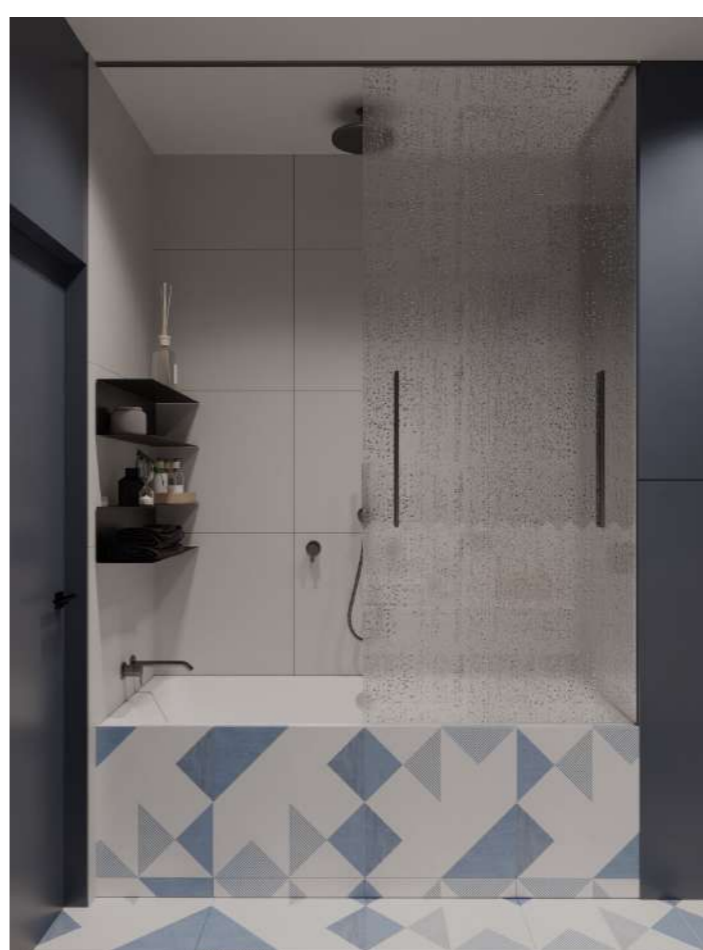

Ванная комната

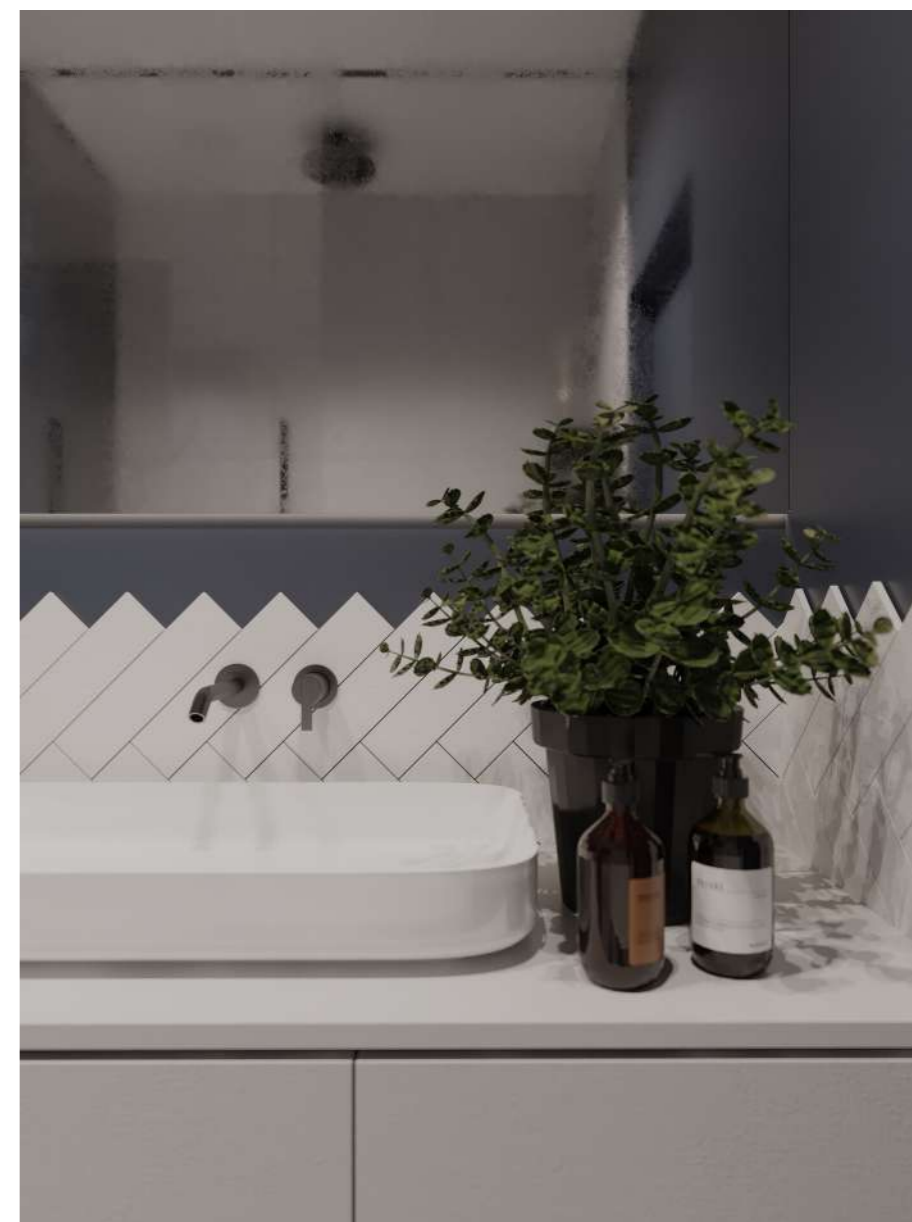

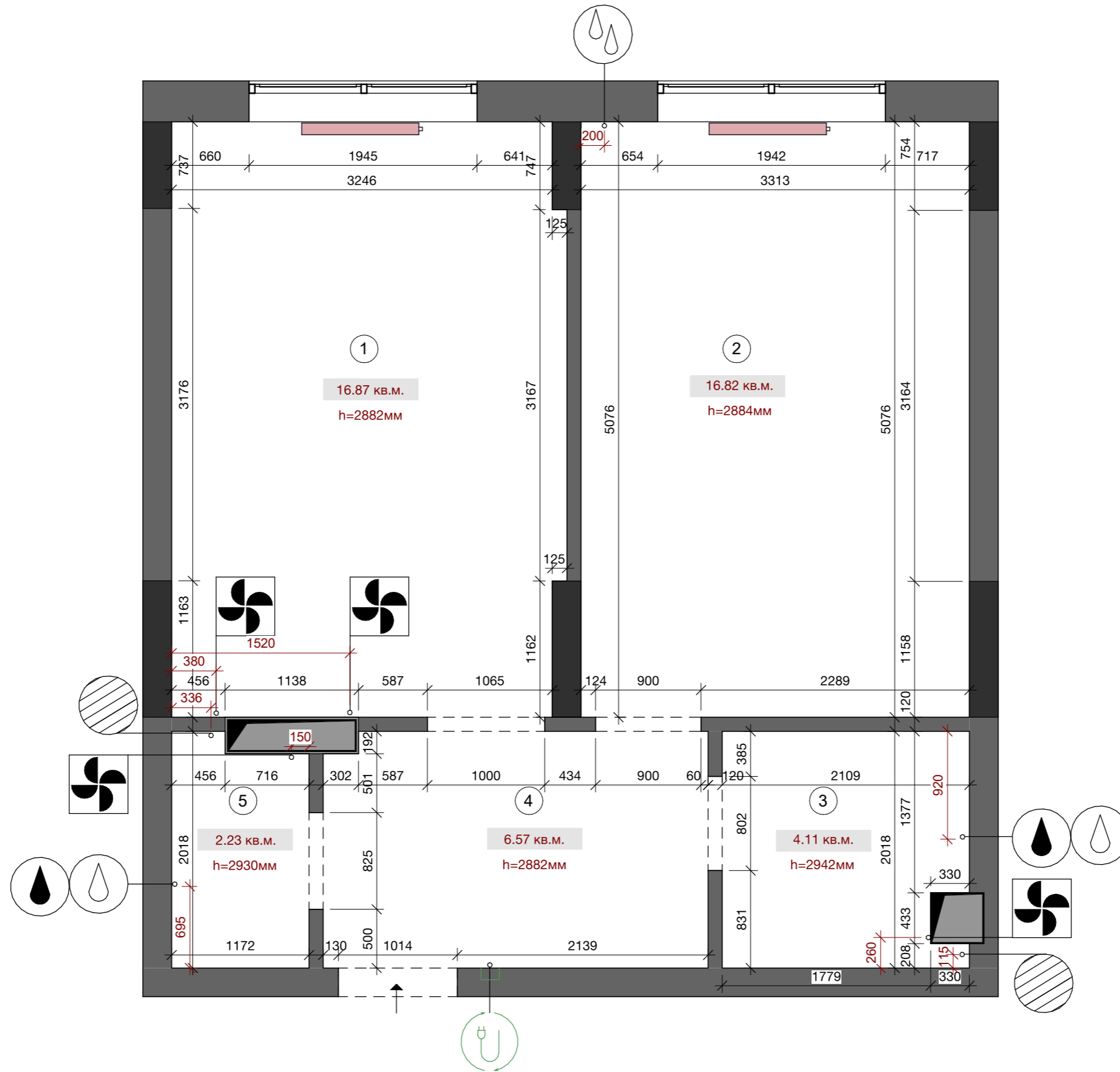

УСЛОВНЫЕ ОБОЗНАЧЕНИЯ:

-  - радиатор отопления
-  - санитарный слив
-  - вывод холодной воды
-  - вывод горячей воды
-  - дренажный канал для кондиционера
-  - электрический щиток
-  - вывод вентиляционный

Спецификация помещений обмерочный чертеж		
№	Помещение	Площадь
1	Кухня-Гостиная	16.87 м ²
2	Спальня	16.82 м ²
3	Ванная комната	4.11 м ²
4	Прихожая	6.57 м ²
5	Кладовка	2.23 м ²
Общая S		46.60 м ²

ЖК Einstein	Лист	Листов
Обмерочный чертеж	10	37

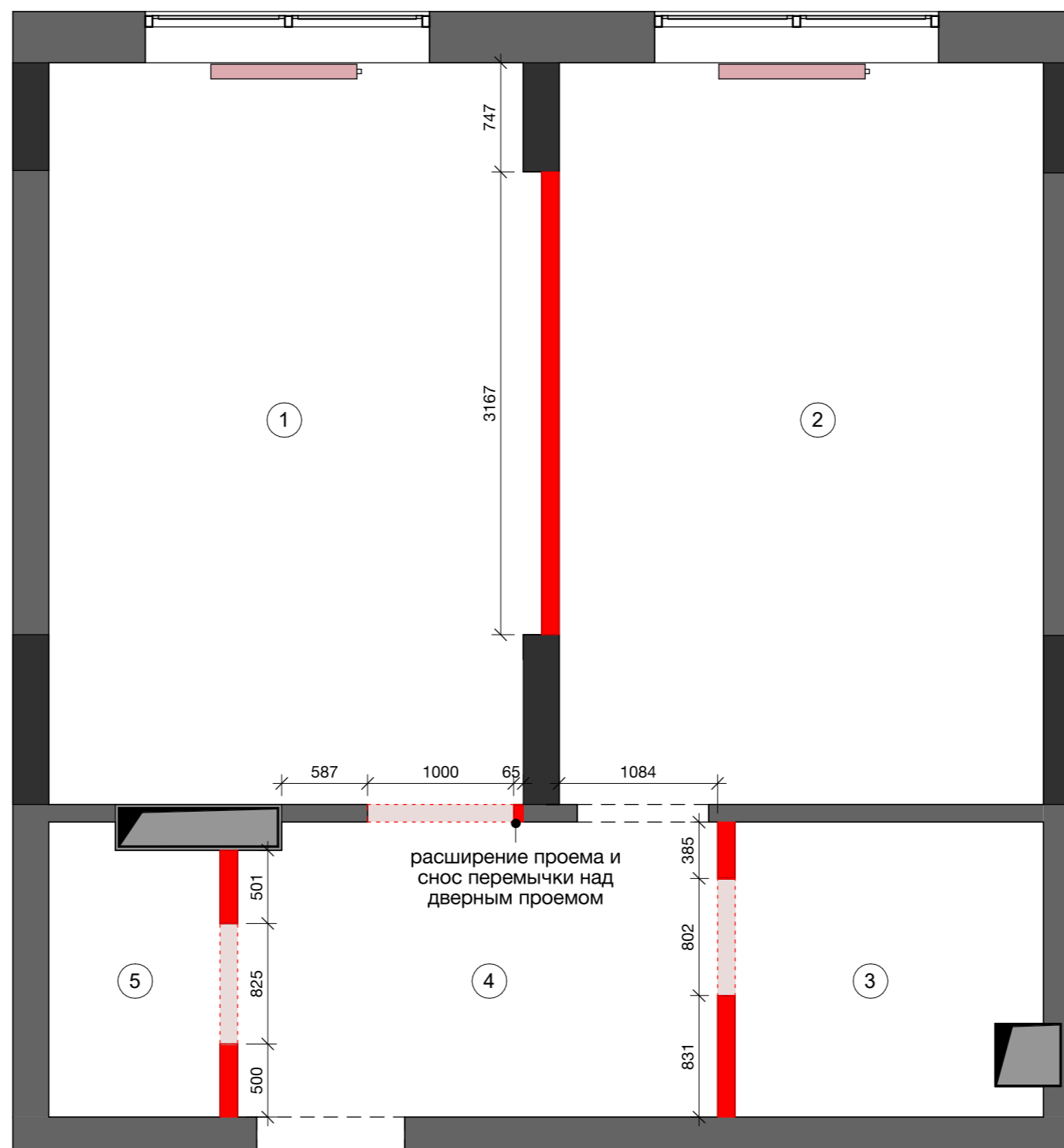

УСЛОВНЫЕ ОБОЗНАЧЕНИЯ:

- демонтаж существующих стен
- демонтаж проемов
- радиатор отопления

расширение проема и снос перемычки над дверным проемом

ПРИМЕЧАНИЯ:

1. План читать совместно с чертежом основной перепланировки, планом монтажа, развертками стен и планом расположения и открывания дверей.
2. Демонтированные кирпичи максимально сохранить и выложить в дальнейшем из них перегородки.
3. Все размеры уточнять по месту. Размеры могут меняться.
4. Все отметки высоты даны от уровня стяжки.
5. Толщины перегородок даны с учетом штукатурки.
6. В случае разбежности между чертежами и визуализациями, считать верной информацию на чертежах;
7. В случае разбежности между чертежами и развертками, считать верной информацию на развертках;
8. Смотреть вместе с развертками.

ЖК Einstein	Лист	Листов
План демонтажа	11	37

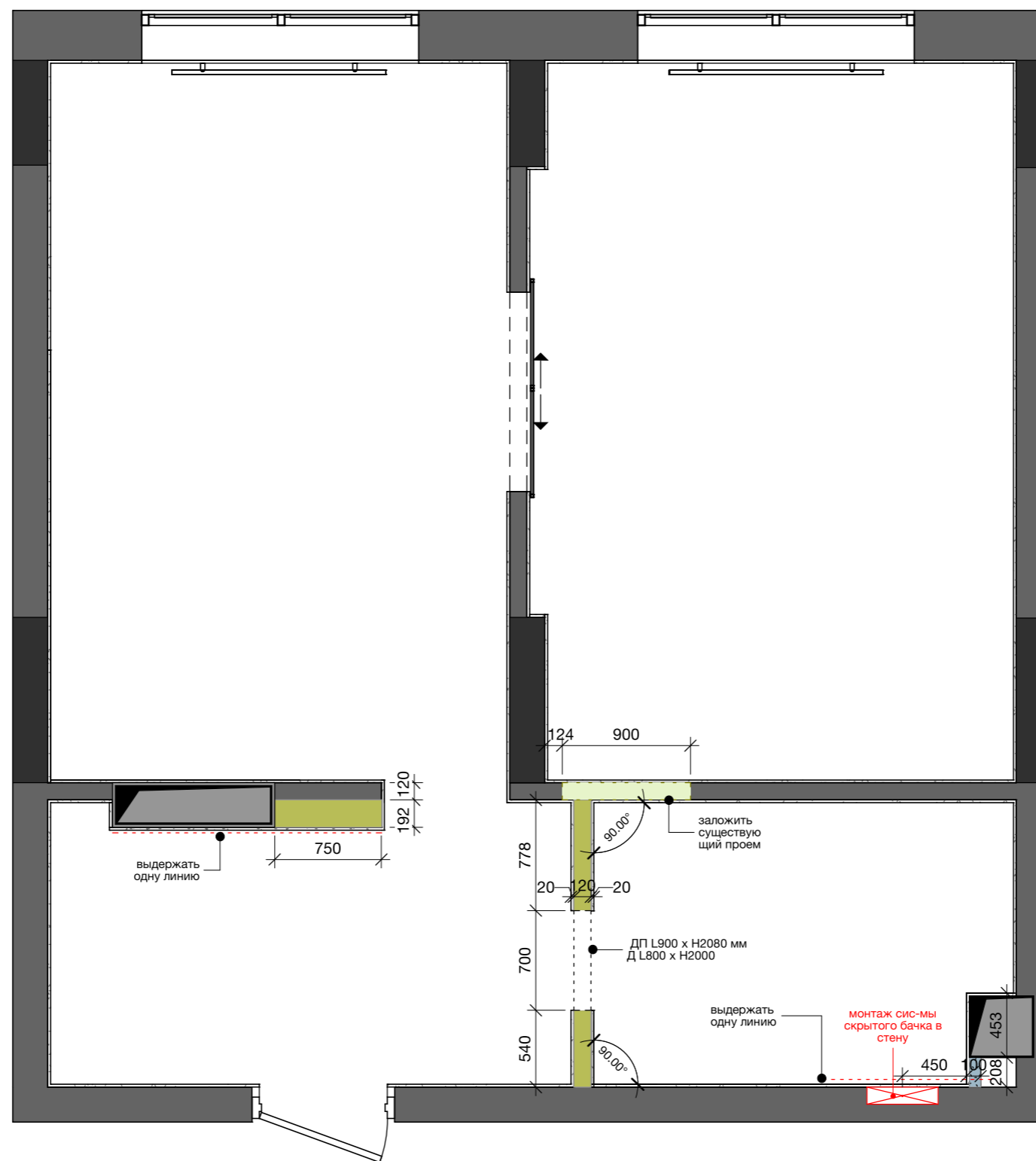

УСЛОВНЫЕ ОБОЗНАЧЕНИЯ:

- монтируемые стены
- заложение существующего проема
- монтаж проема
- монтаж сис-мы скрытого бачка
- монтируемые стены с ВГК

ПРИМЕЧАНИЯ:

1. План читать совместно с чертежом основной перепланировки, планом монтажа, развертками стен и планом расположения и открывания дверей.
2. Перегородки максимально монтировать из сохранившегося кирпича. Оставшееся - усиленные перегородки из гипсокартона. Смотреть план демонтажа.
3. Все размеры уточнять по месту. Размеры могут меняться.
4. Все отметки высоты даны от уровня стяжки.
5. Толщины перегородок даны с учетом штукатурки.
6. В случае разбежности между чертежами и визуализациями, считать верной информацию на чертежах;
7. В случае разбежности между чертежами и развертками, считать верной информацию на развертках;
8. Смотреть вместе с развертками.

ЖК Einstein	Лист	Листов
План монтажа перегородок и конструкций	12	37

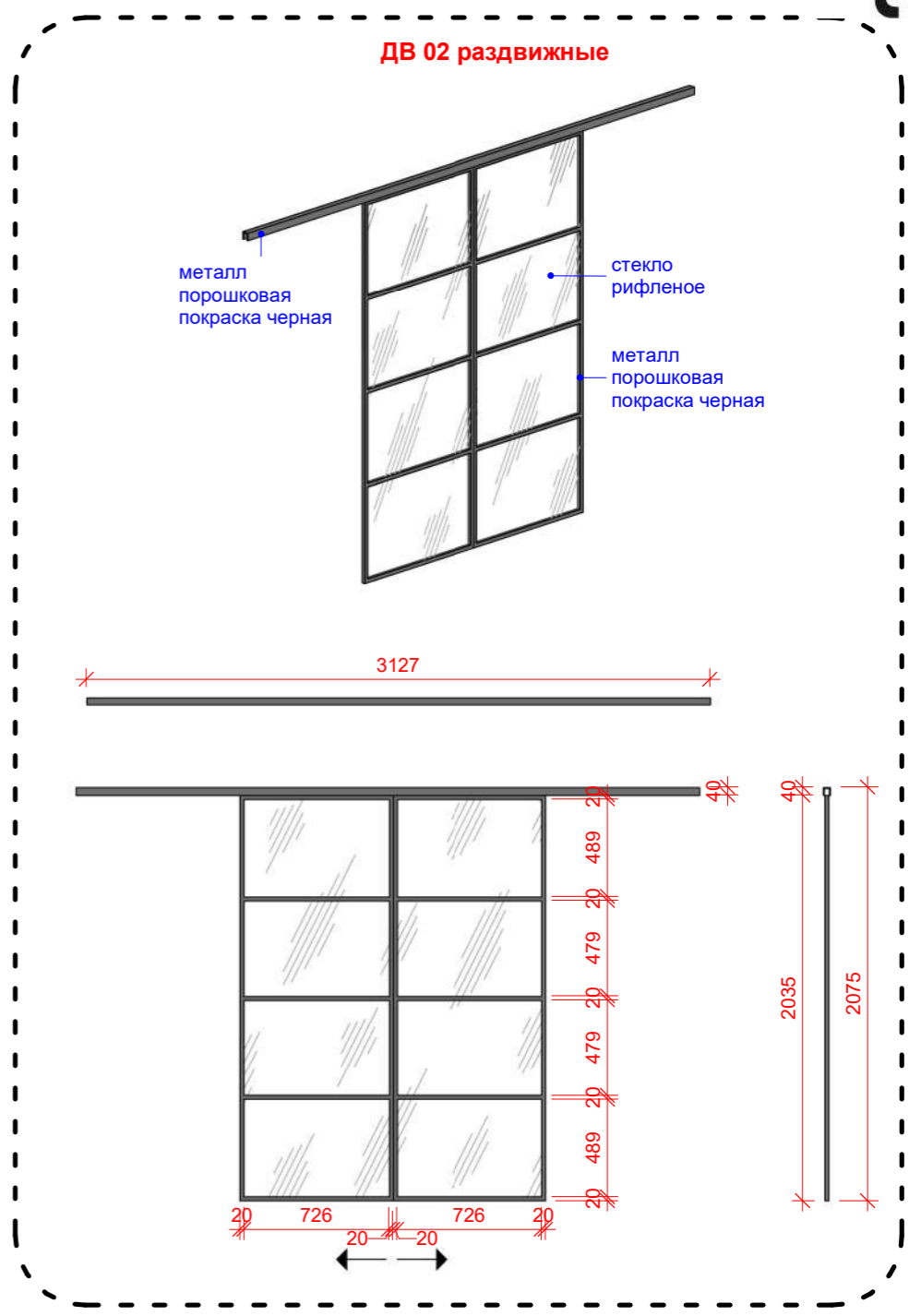
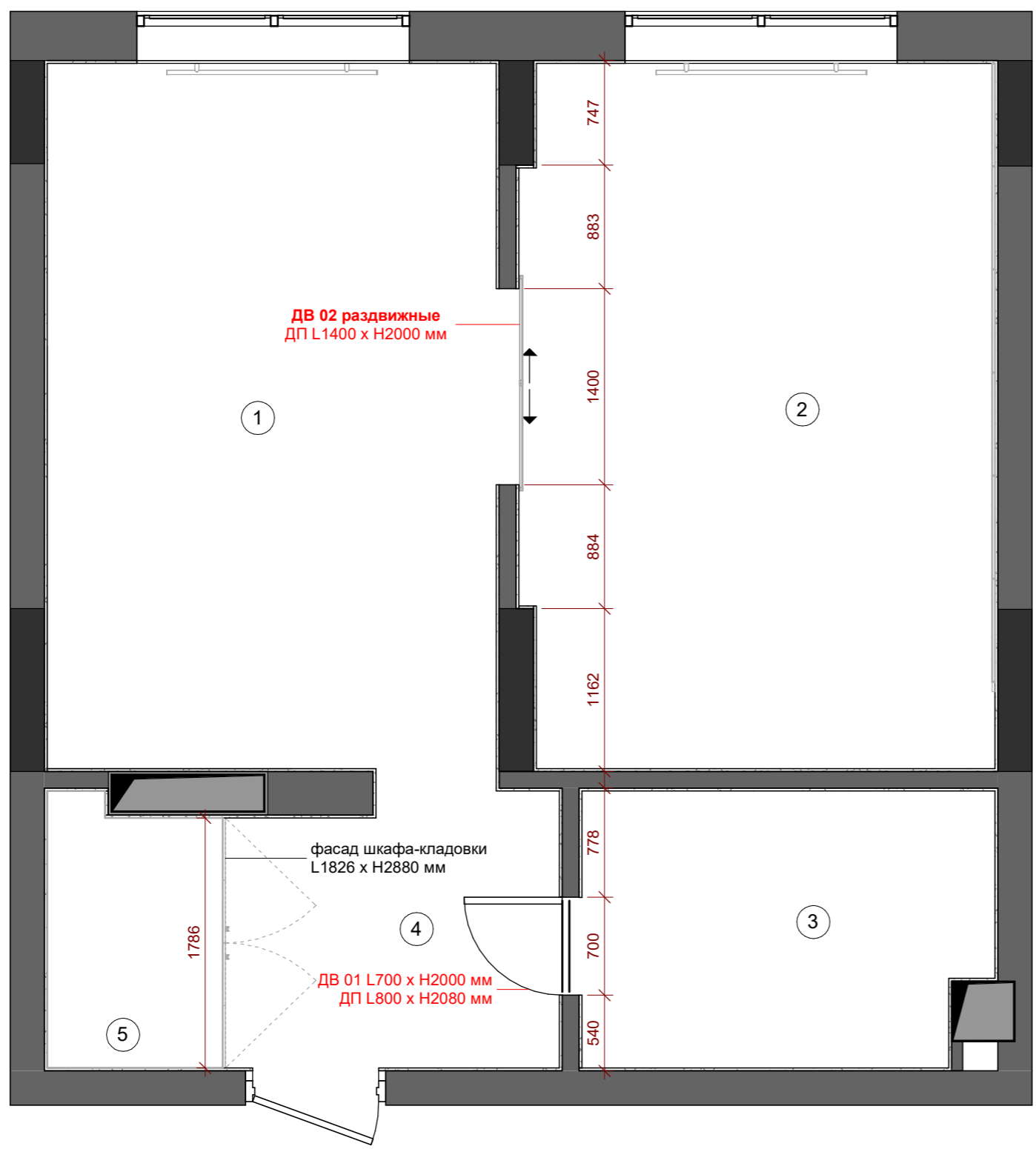

№	Габариты проема	Открытие
ДВ-01	800 x 2080 мм	левое/тянуть
ДВ-02	1400 x 2000 мм	раздвигаются в обе стороны от центра

ПРИМЕЧАНИЯ:
 1. План читать совместно с чертежом основной перепланировки, планом монтажа, развертками стен;
 2. Соблюсти размеры дверных проемов 800 мм и 900 для монтажа стандартных дверных коробок;
 3. Минимальная высота проемов дверей 2080 мм при высоте полотна двери 2000 мм.
 4. Двери скрытого монтажа монтировать во время штукатурных работ

ЖК Einstein	Лист	Листов
План заполнения дверных проемов	13	37

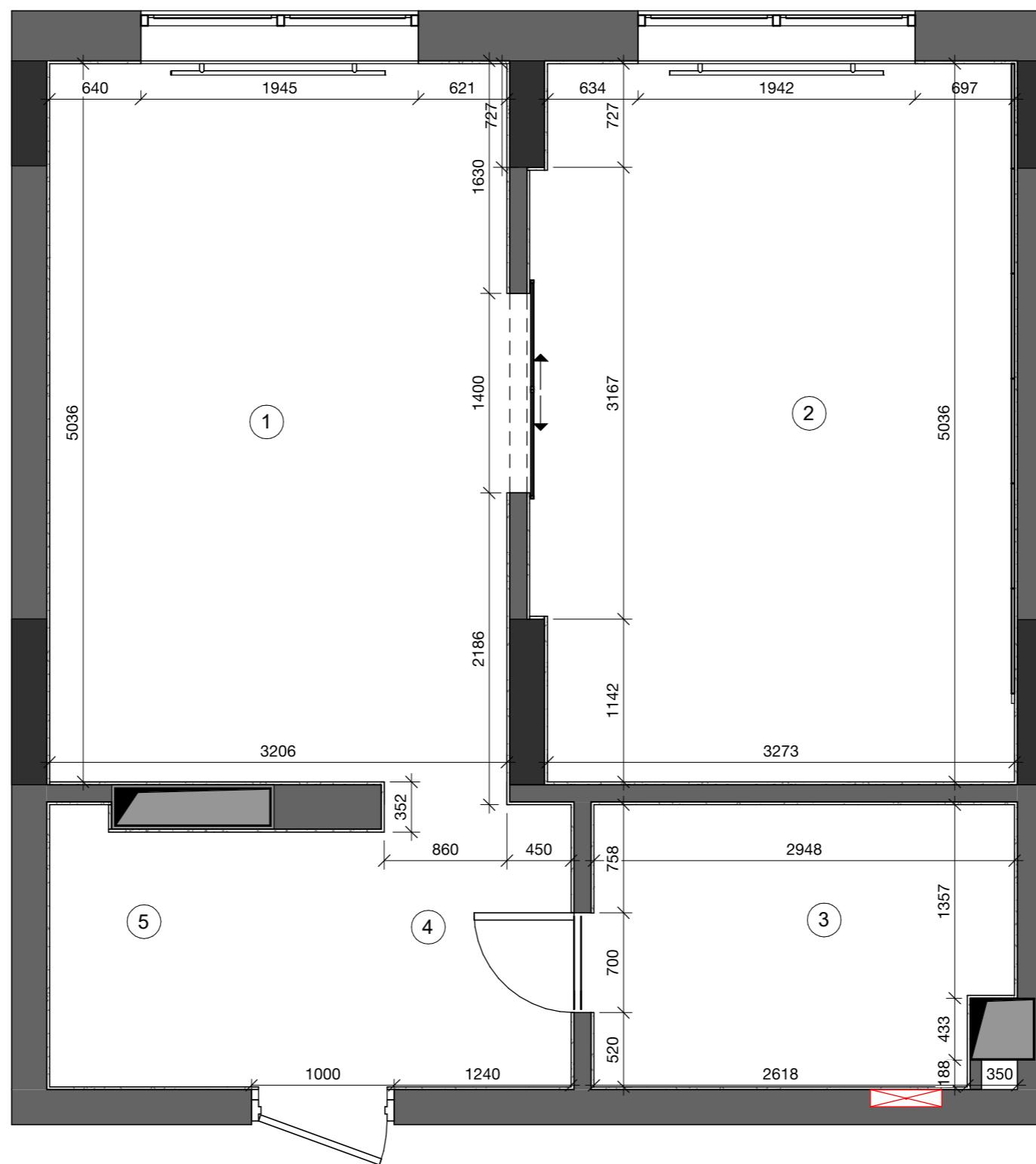

Спецификация помещений после демонтажа		
№	Помещение	Площадь
1	Кухня-Гостиная	16.31 м ²
2	Спальня	16.90 м ²
3	Ванная комната	5.60 м ²
4	Прихожая	4.54 м ²
5	Шкаф-кладовка	2.35 м ²
Общая S		45.71 м ²

ПРИМЕЧАНИЯ:

1. Смотреть вместе с развертками.
2. Все размеры уточнять по месту. Размеры могут меняться.
3. Размеры даны с учетом отделочных материалов.
4. В случае разбежности между чертежами и визуализациями, считать верной информацию на чертежах.
5. В случае разбежности между чертежами и развертками, считать верной информацию на развертках.

ЖК Einstein	Лист	Листов
План после перепланировки	14	37

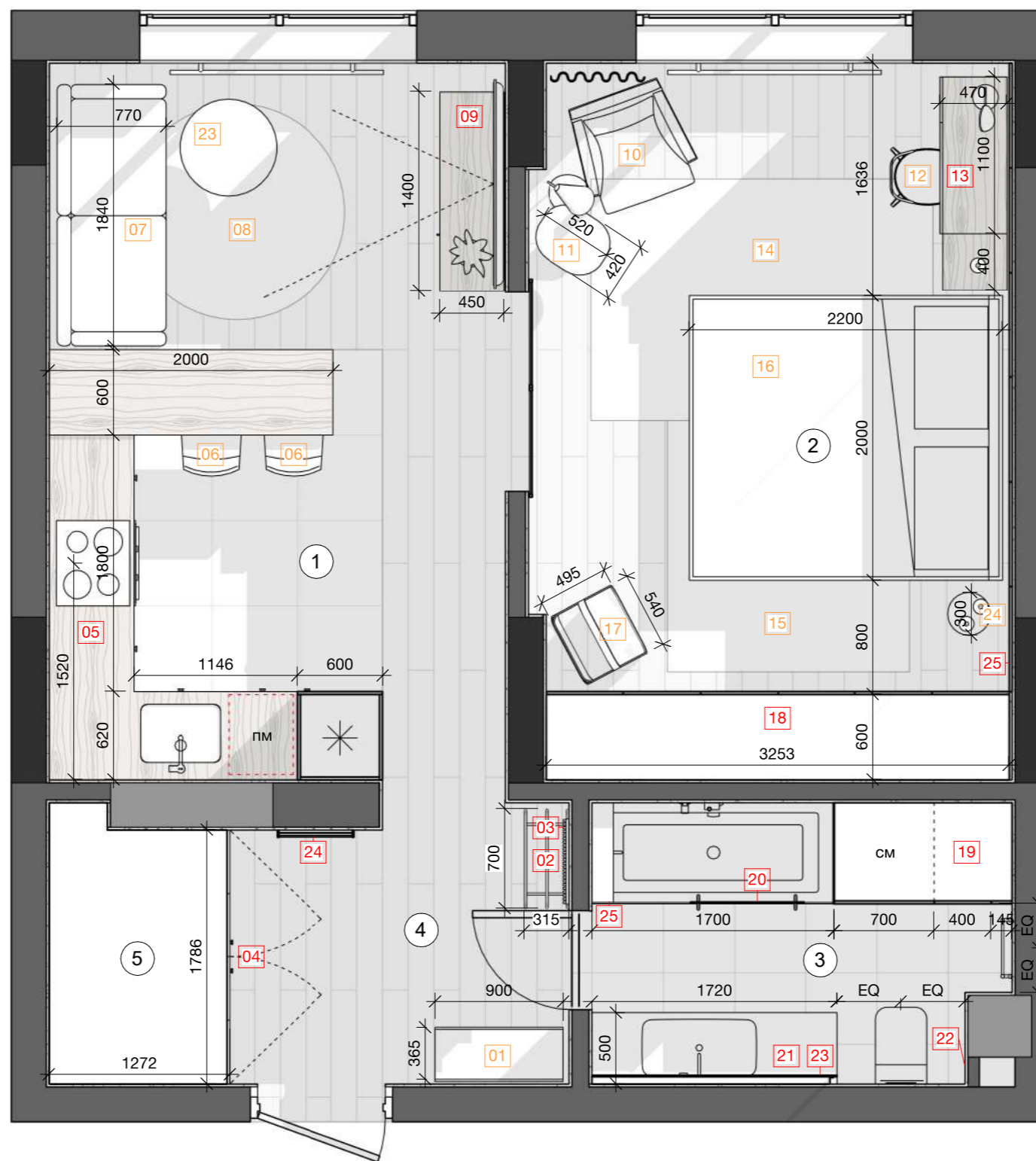

УСЛОВНЫЕ ОБОЗНАЧЕНИЯ:

- 01 - мебель под заказ
- 01 - мебель из наличия

Спецификация помещений		
№	Помещение	Площадь
1	Кухня-Гостиная	16.31 м ²
2	Спальня	16.90 м ²
3	Ванная комната	5.60 м ²
4	Прихожая	4.54 м ²
5	Шкаф-кладовка	2.35 м ²
Общая S		45.71 м ²

ПРИМЕЧАНИЯ:

1. Смотреть лист вместе со спецификацией мебели и чертежами заказных элементов.
2. Размеры корпусной мебели отредактировать по месту при заказе.
3. В случае разбежности между чертежами и визуализациями, считать верной информацию на чертежах;
4. В случае разбежности между чертежами и развертками, считать верной информацию на развертках.

ЖК Einstein

План с расстановкой мебели и оборудования

Лист

15

Листов

37

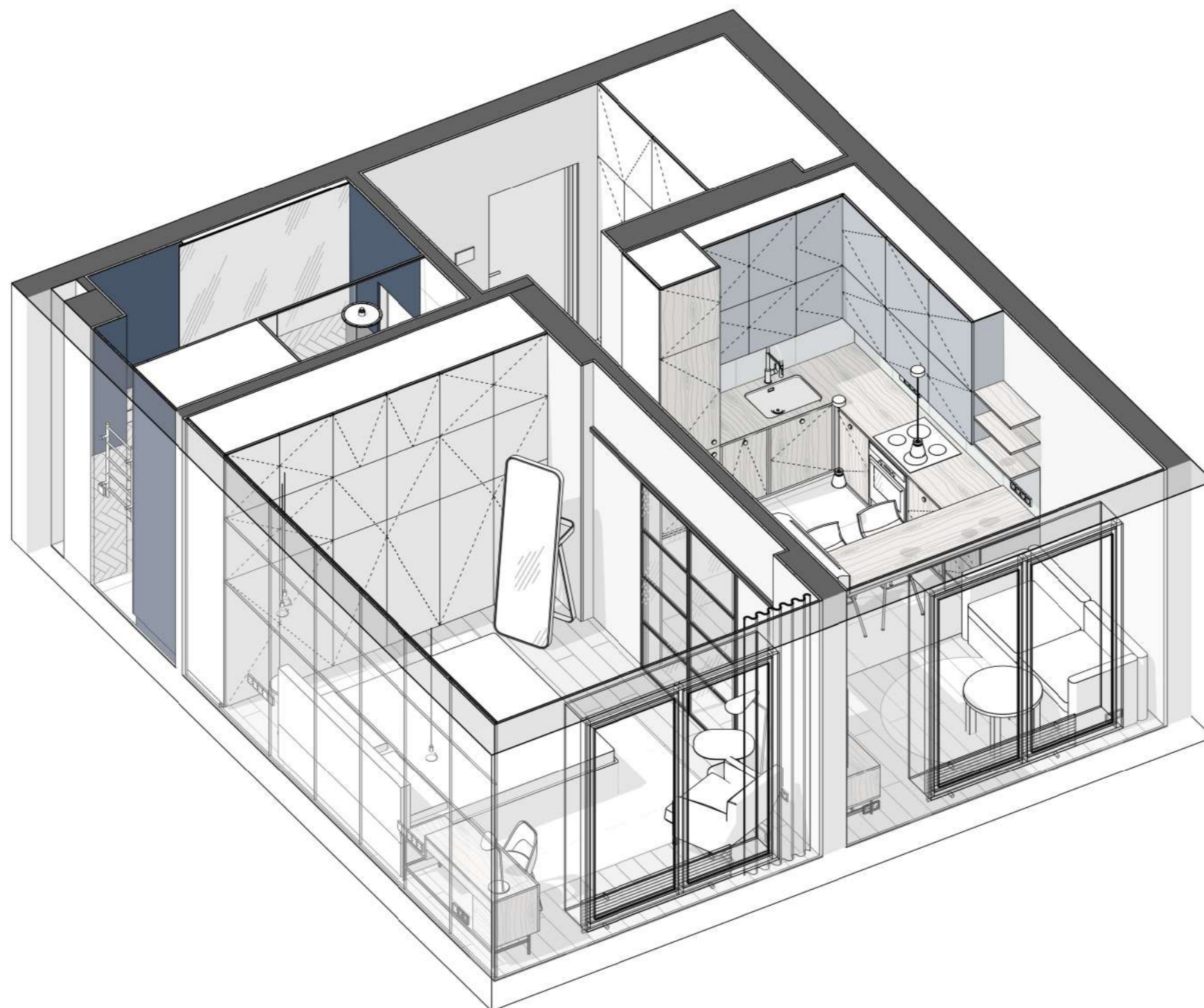

ЖК Einstein

Лист

Листов

3D схема квартиры

16

37



ЖК Einstein

Лист

Листов



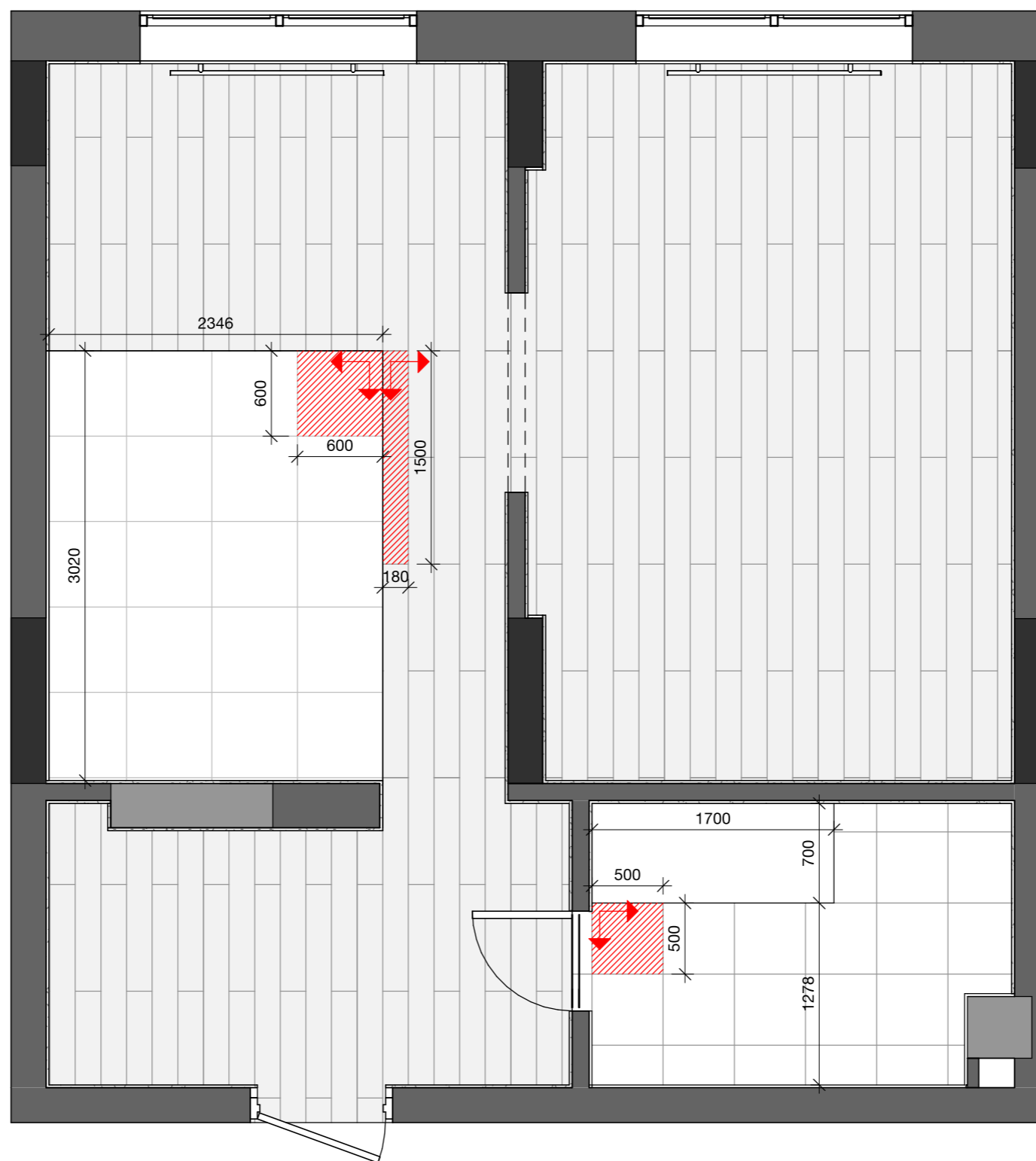

3D схема квартиры

17

37



УСЛОВНЫЕ ОБОЗНАЧЕНИЯ:

-  - плитка 450x450
-  - ПВХ-плитка Grabo PlankIT 1220x180 мм
-  - плитка /доска, с которой начинается раскладка
-  - направление раскладки напольных покрытий

Спецификация напольных покрытий

№	Тип	Площадь
1	Инженерная доска 1500x180 мм	34.11 м ²
2	Плитка под бетон 600x600 мм	7.08 м ²
3	Керамогранит Novogres Metafor AZUL 500x500 мм толщина 9 мм	4.73 м ²

ПРИМЕЧАНИЯ:

1. План читать совместно с чертежом основной перепланировки, планом монтажа, развертками стен и планом расположения и открывания дверей.
2. Все размеры уточнять по месту. Размеры могут меняться.
3. Все высоты даны от чистового уровня пола.
3. **Площадь напольных покрытий указана без запаса.**
4. В случае разбежности между чертежами и визуализациями, считать верной информацию на чертежах;
5. В случае разбежности между чертежами и развертками, считать верной информацию на развертках.
6. На стыках разных напольных покрытий и инженерной доски со стеной используем силиконовый герметик в тон инженерной доски.

ЖК Einstein

План напольных покрытий

Лист

18

Листов

37

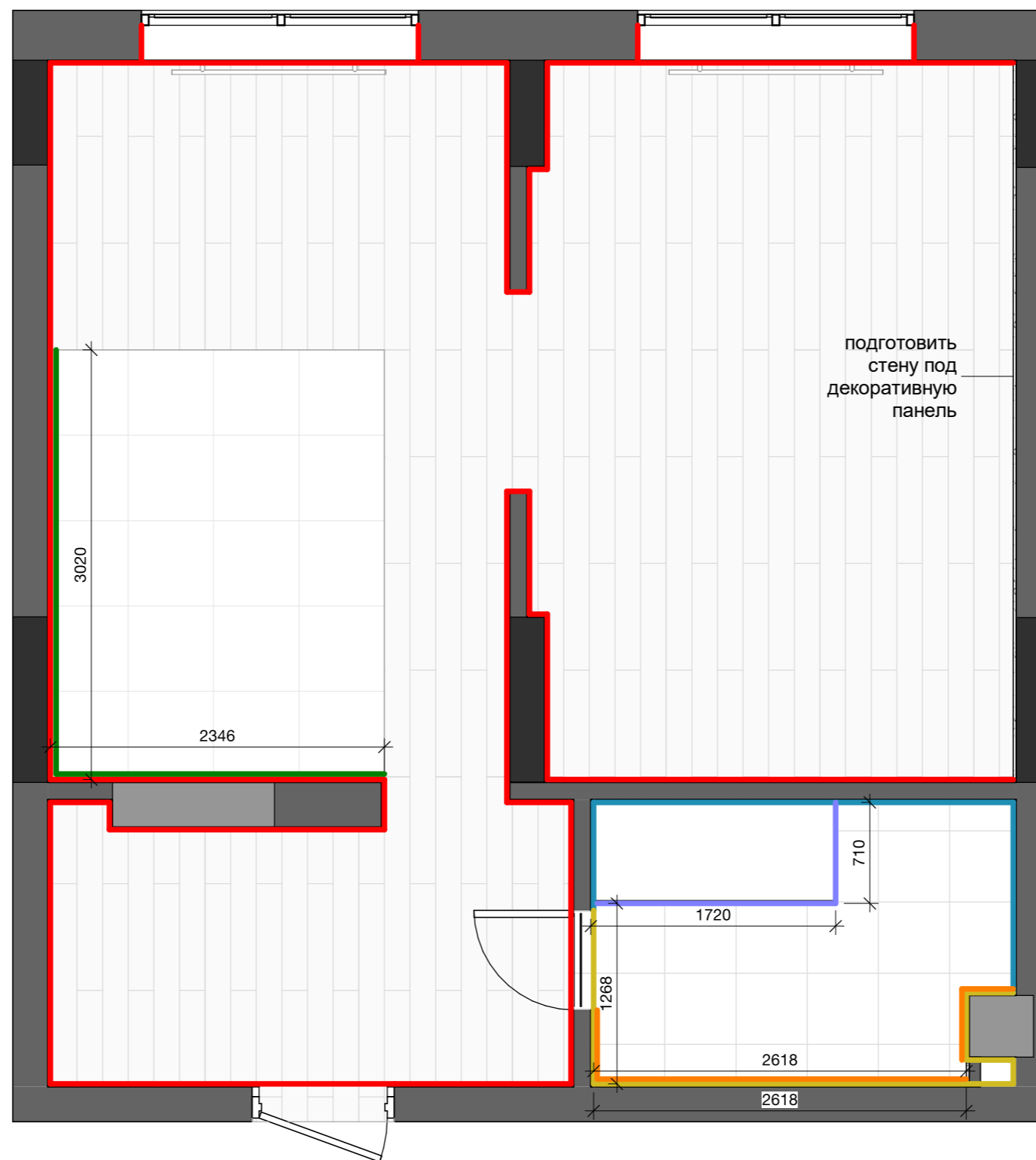

Спецификация отделочных материалов		
Обозначение	Покраска	Площадь
	Плитка 600x600 Керамогранит Almera Ceramica MANA COLORS	2.87 м ²
	Плитка 600x600 белая	14.65 м ²
	Плитка Керамогранит Novogres Metafor AZUL 500x500 мм толщина 9 мм	2.5 м ²
	Плитка шеврон 300x75	5.77 м ²
	Покраска белая NCS S 0500-N	106.45 м ²
	Покраска синий NCS S 7020-R80B	7.01 м ²
Общая S		137.77 м ²



ПРИМЕЧАНИЯ:

1. Все размеры уточнить по месту. Размеры могут меняться.
2. Площадь покрытий указана без запаса.
3. Цвета покраски даны по NCS.
4. В случае разбежности между чертежами и визуализациями, считать верной информацию на чертежах.
5. В случае разбежности между чертежами и развертками, считать верной информацию на развертках.
6. Все указанные отделки и цвета необходимо дополнительно утверждать по "живым" образцам.

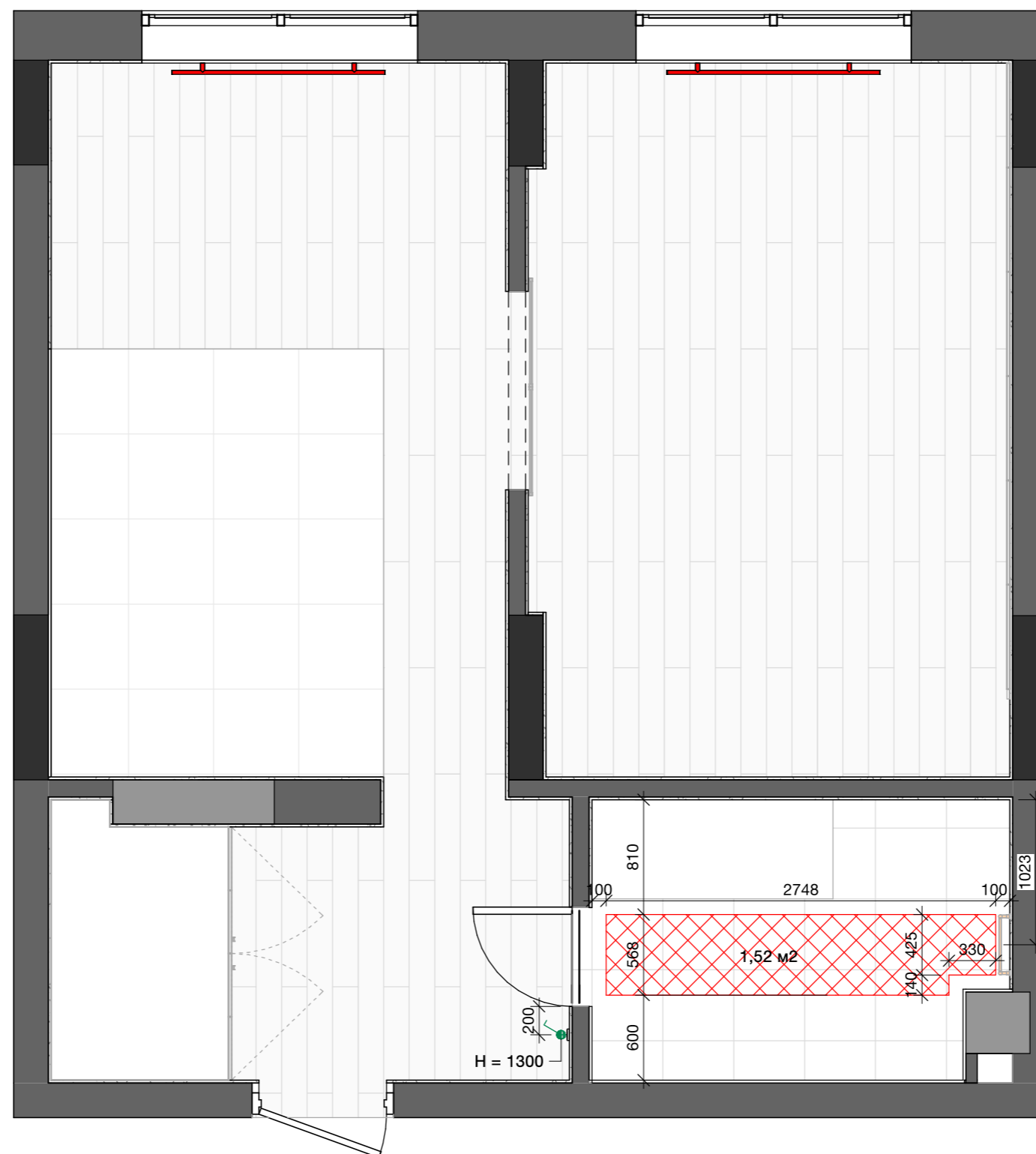
ЖК Einstein	Лист	Листов
План отделочных материалов стен	19	37



УСЛОВНЫЕ ОБОЗНАЧЕНИЯ:

-  - радиатор отопления от застройщика
-  - полотенцесушитель
- EQ - эквивалентный (равный) размер
-  - теплый пол



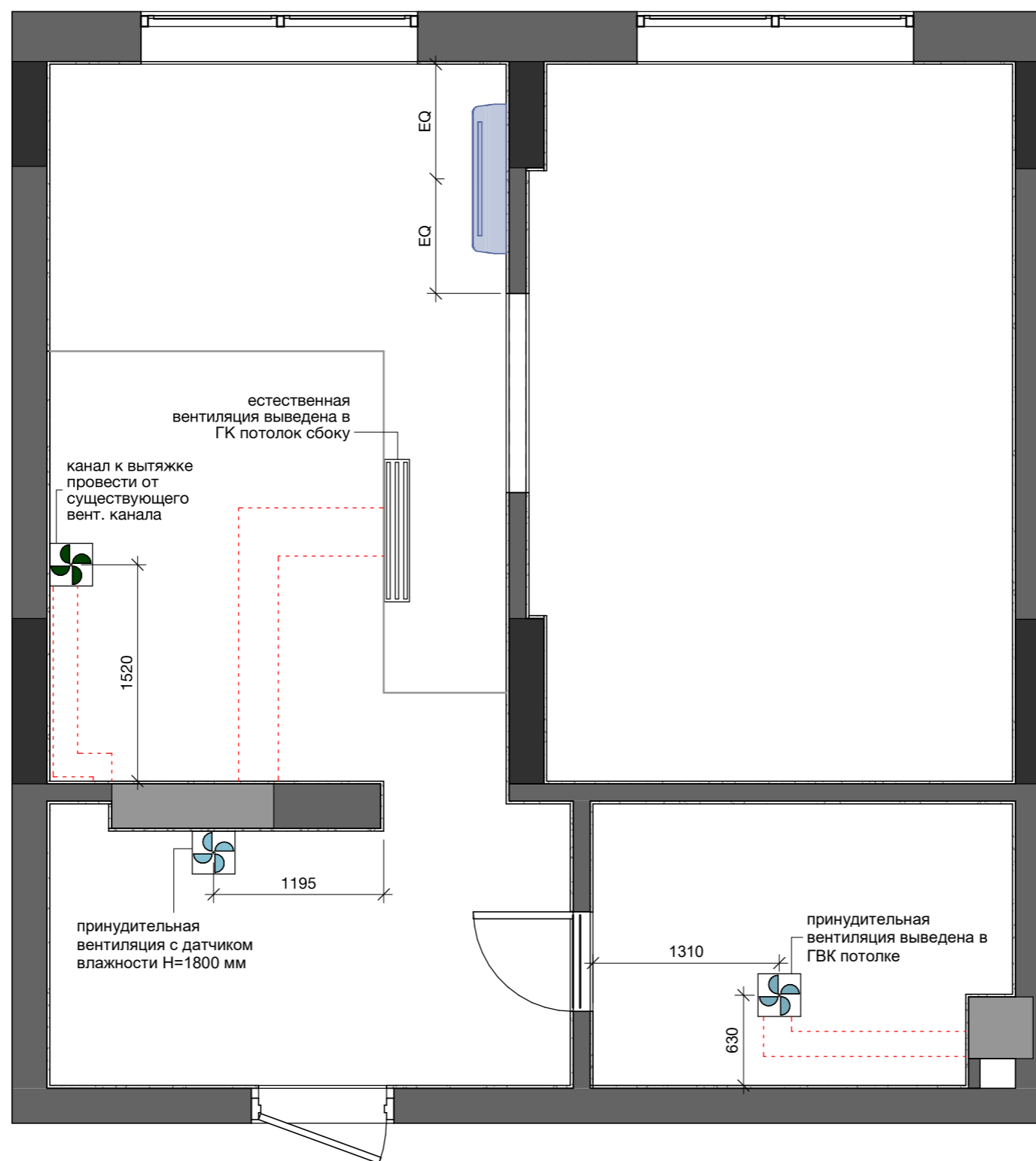

ПРИМЕЧАНИЯ:

1. План читать совместно с чертежом основной перепланировки, планом монтажа, развертками стен и планом расположения и открывания дверей;

ЖК Einstein	Лист	Листов
План размещения отопительных приборов	20	37

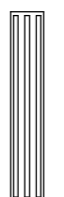

УСЛОВНЫЕ ОБОЗНАЧЕНИЯ:

-  - кухонная вытяжка
-  - принудительная вентиляция
-  - естественная вентиляция
-  - внутренний блок кондиционера
-  - трасы вент. труб

ПРИМЕЧАНИЯ:

1. Все размеры уточнить по месту. Размеры могут меняться.
2. Расположение принудительной вентиляции в с/у уточнять по месту.
3. На электровентиляторы в с/у установить отдельные клавиши вкл./выкл. (см. листы групп света и выключателей).
4. План вентиляции дан схематично, согласовать с разделом ОВ.
5. Высоту монтажа внутренних блоков кондиционеров утверждать по месту.
6. Гофру с вытяжки проводить в вент канал с шкафов мбелы.
7. В случае разбежности между чертежами и визуализациями, считать верной информацию на чертежах.
8. В случае разбежности между чертежами и развертками, считать верной информацию на развертках.

ЖК Einstein

План вентиляции и кондиционирования

Лист

21

Листов

37

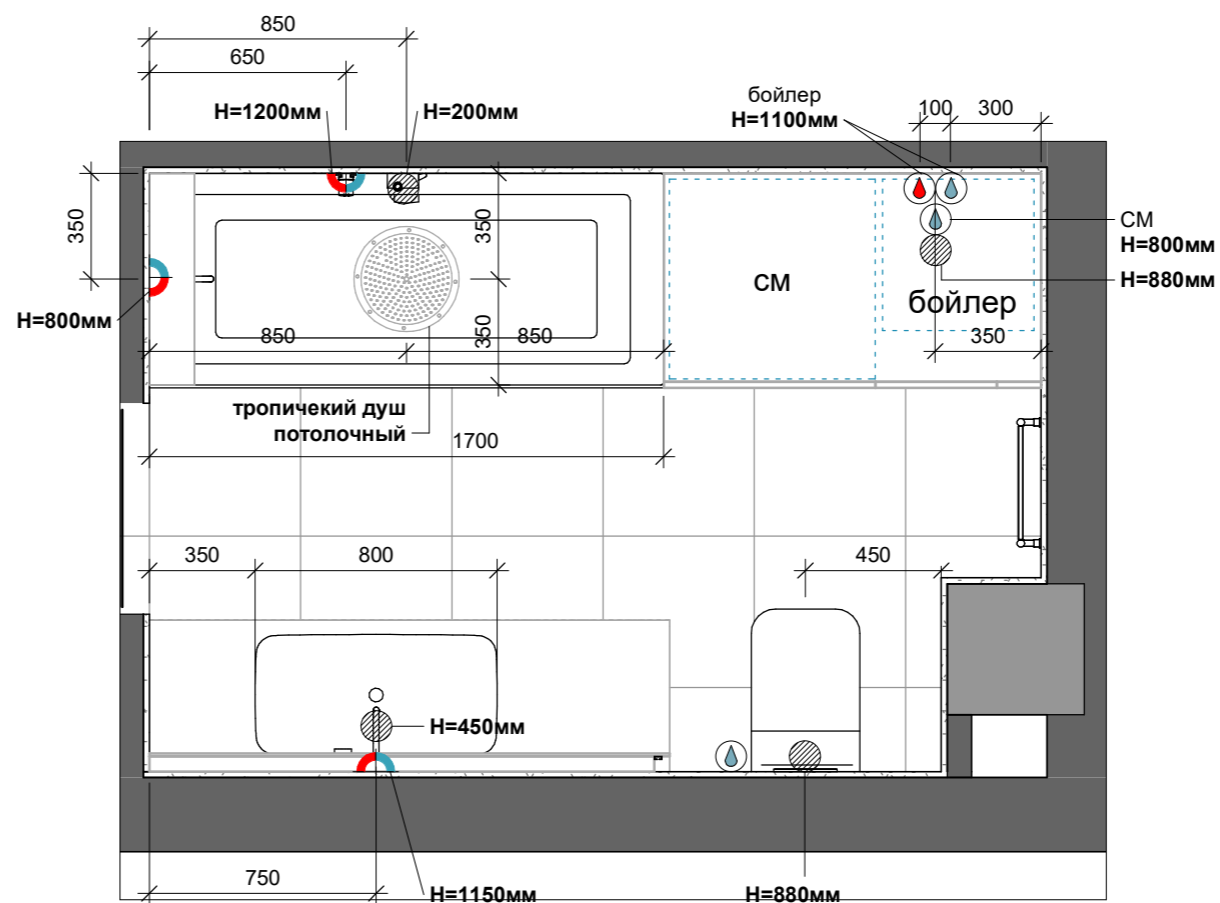
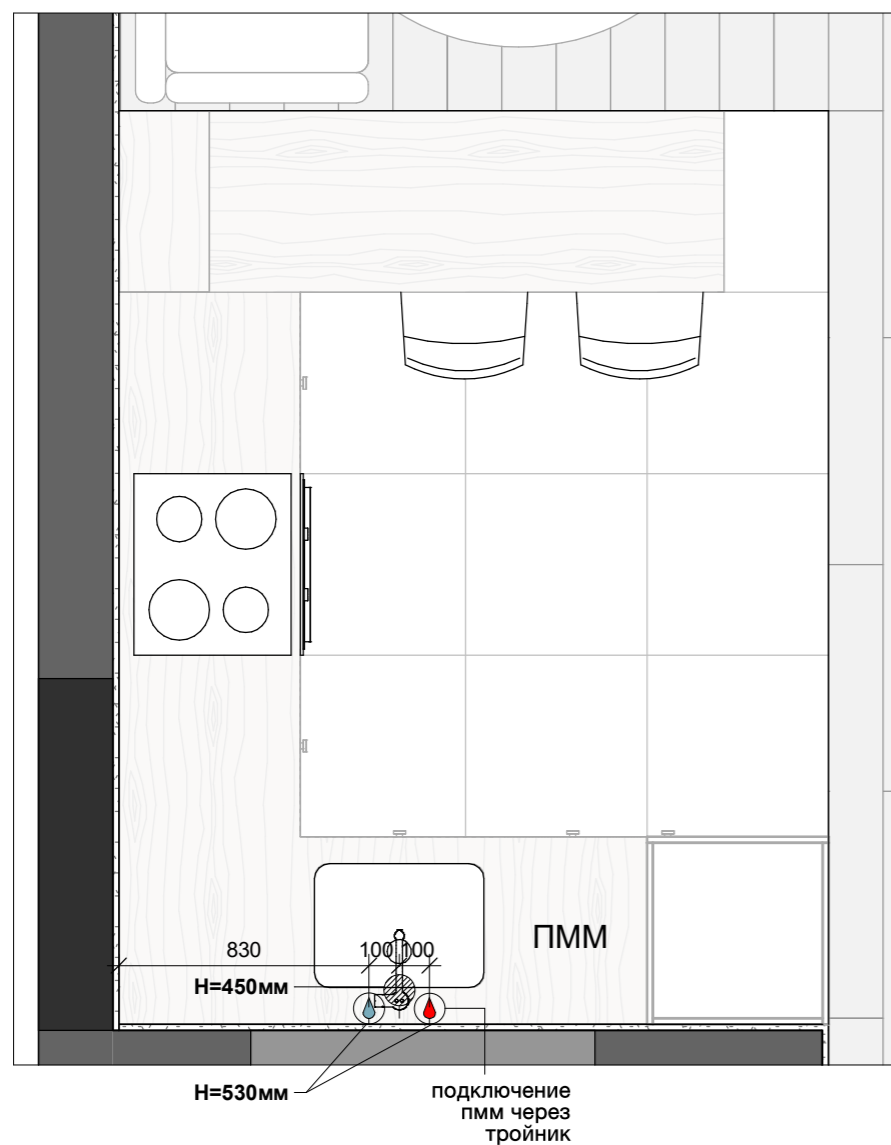

УСЛОВНЫЕ ОБОЗНАЧЕНИЯ:

-  - слив воды
-  - вывод холодной воды
-  - вывод горячей воды
-  - встроенная часть смесителя скрытого монтажа
-  - условные габариты техники

ПРИМЕЧАНИЯ:

1. План читать совместно с чертежом основной перепланировки, планом монтажа, развертками стен и планом расположения и открывания дверей.
2. Высоты указаны от уровня чистового пола.
3. При установке оборудования читать технические характеристики отдельно взятого товара.
4. Высота подачи воды в унитаз согласно техническим требованиям выбранной модели.
5. Трубку бойлера от клапана сброса давления подключить к канализации.
6. Перед заказом ванной сделать замер места установки ванной с учетом штукатурки и плитки.
7. Предусмотреть что модель душевой системы наружного монтажа будет с изливом (в зависимости от выбранной душевой системы).

ЖК Einstein

Лист

Листов

План сантехнических выводов

22

37

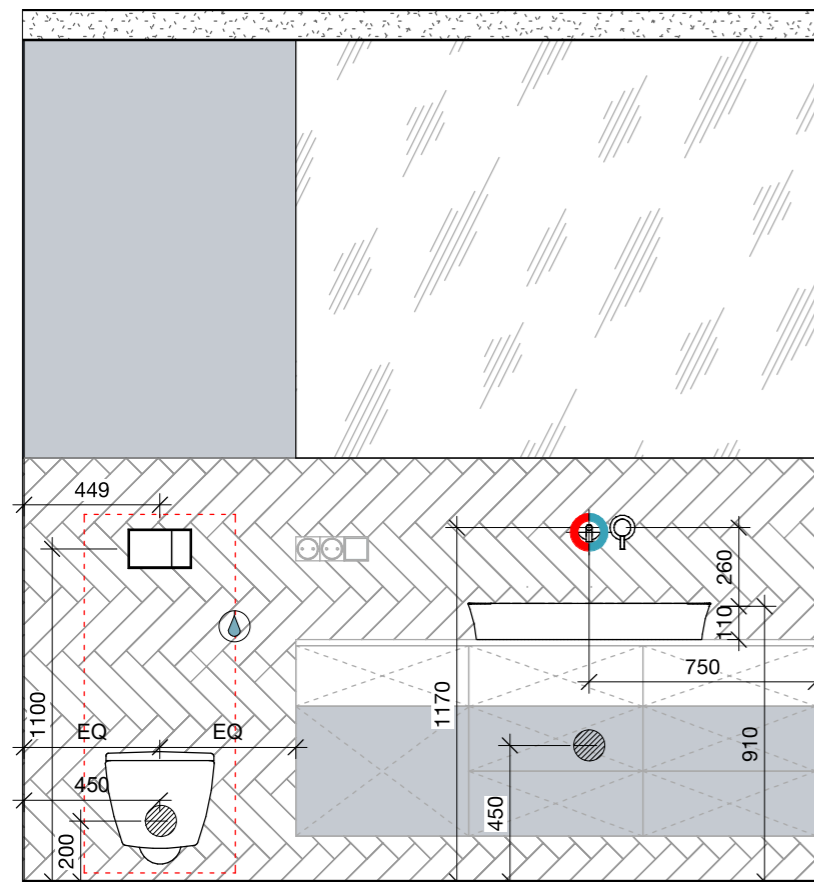

Развертка сантехнических выводов. Ванная
1D-2D
1:25

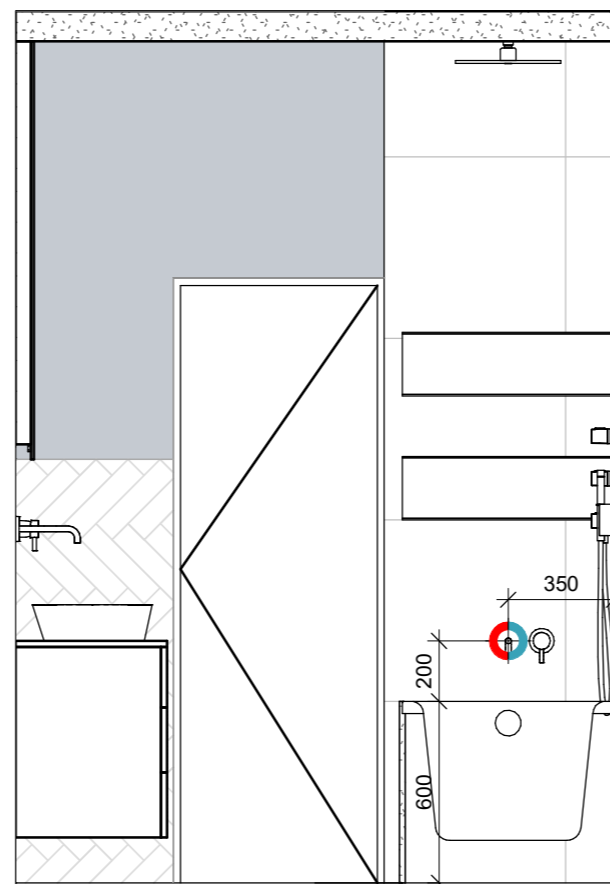

Развертка сантехнических выводов. Ванная
2D-3D
1:25

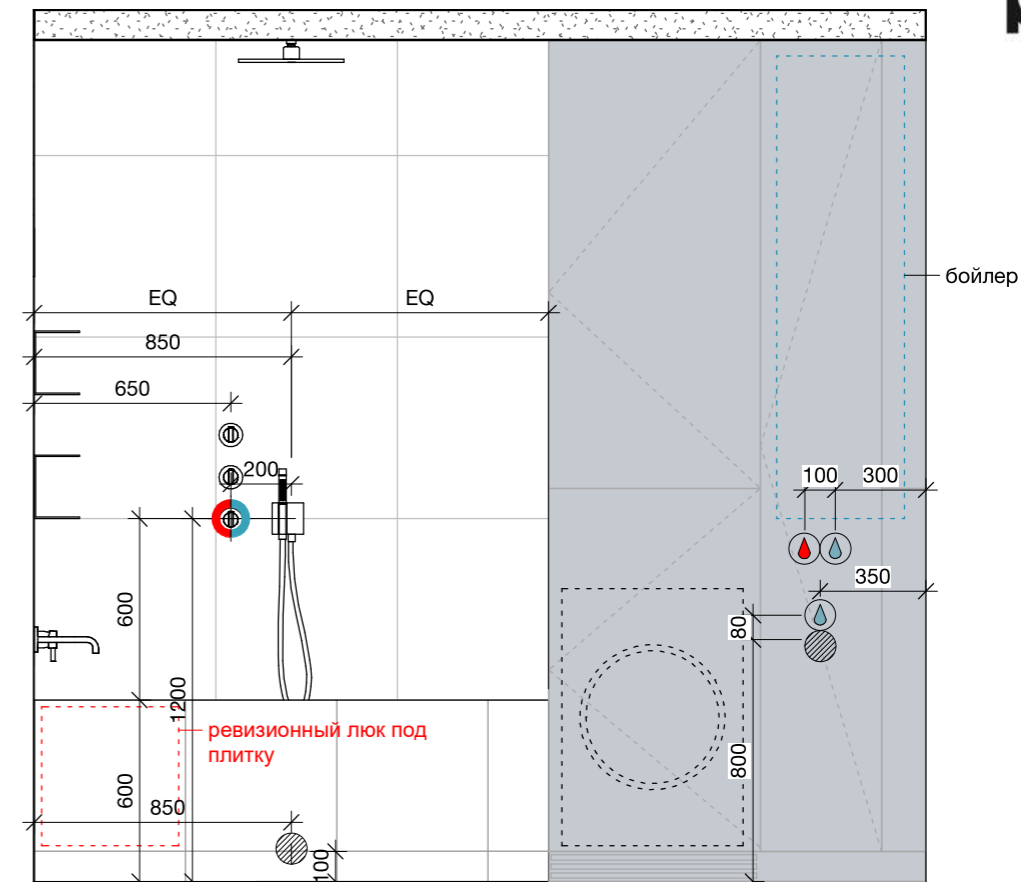

Развертка сантехнических выводов. Ванная
3D-4D
1:25

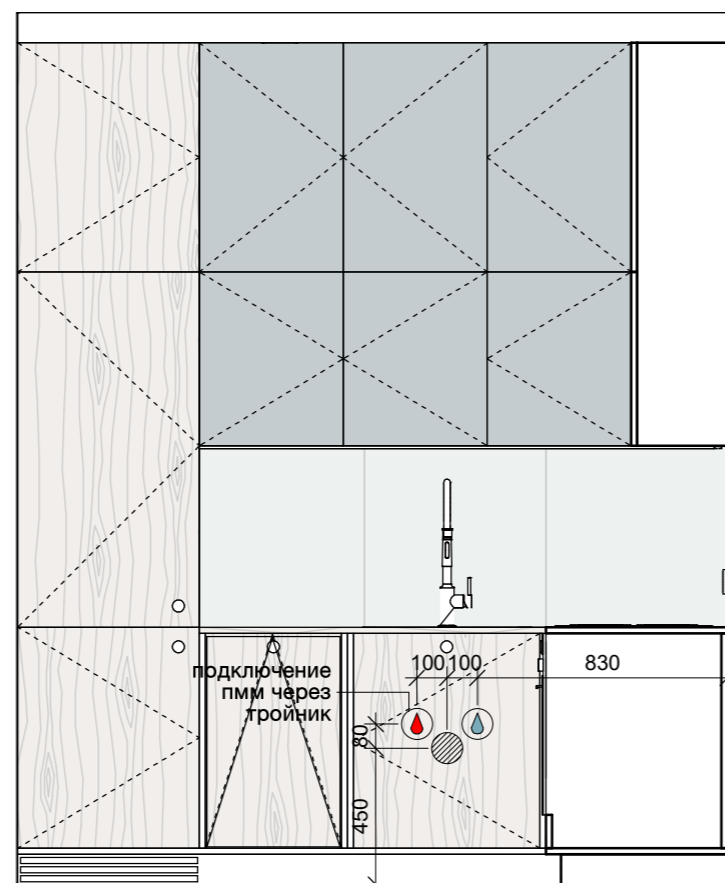

Развертка сантехнических выводов. Кухня
3D-4D
1:25

ПРИМЕЧАНИЯ:

1. План читать совместно с чертежом основной перепланировки, планом монтажа, развертками стен и планом расположения и открывания дверей.
2. Высоты указаны от уровня чистового пола.
3. При установке оборудования читать технические характеристики отдельно взятого товара.
4. Высота подачи воды в унитаз согласно техническим требованиям выбранной модели.
5. Трубку бойлера от клапана сброса давления подключить к канализации.
6. Перед заказом ванной сделать замер места установки ванной с учетом штукатурки и плитки.
7. Предусмотреть что модель душевой системы наружного монтажа будет с изливом (в зависимости от выбранной душевой системы).

УСЛОВНЫЕ ОБОЗНАЧЕНИЯ:

- холодное водоснабжение
- горячее водоснабжение
- водоотвод
- встроенная часть смесителя скрытого монтажа
- инсталляция для унитаза
- EQ** - эквивалентный (равный) размер
- посудомоечная машина
- стиральная машина, сушильная машина
- условные габариты инсталляции

ЖК Einstein	Лист	Листов
Развертки сантехнических выводов	23	37



УСЛОВНЫЕ ОБОЗНАЧЕНИЯ:

-  - светильник встроенный с двумя источниками света
-  - светильник накладной с двумя источниками света
-  - светильник подвесной Ikea
-  - светильник подвесной
-  - LED-подсветка мебельная
-  - Бетон шлифованный покрытый матовым лаком = 15,6 м²
-  - покраска (белая краска NCS S 0500-N) = 24,4 м²
-  - ГКВК, покраска влагостойкая (серо-голубая краска NCS S 6005-R80B) = 5,7 м²

Спецификация покраски потолков

Покраска (RAL Caparol)	Площадь
Бетон шлифованный покрытый матовым лаком	15.5 м ²
Покраска белая (NCS S 0500-N)	24.3 м ²
Покраска белая влагостойкая (NCS S 0500-N)	5.6 м ²
Общая S	45.4 м ²

ПРИМЕЧАНИЯ:

1. План читать совместно с чертежом основной перепланировки, планом монтажа, развертками стен.
2. Все размеры уточнить по месту. Размеры могут меняться.

ЖК Einstein

Лист

Листов

План потолков

24

37

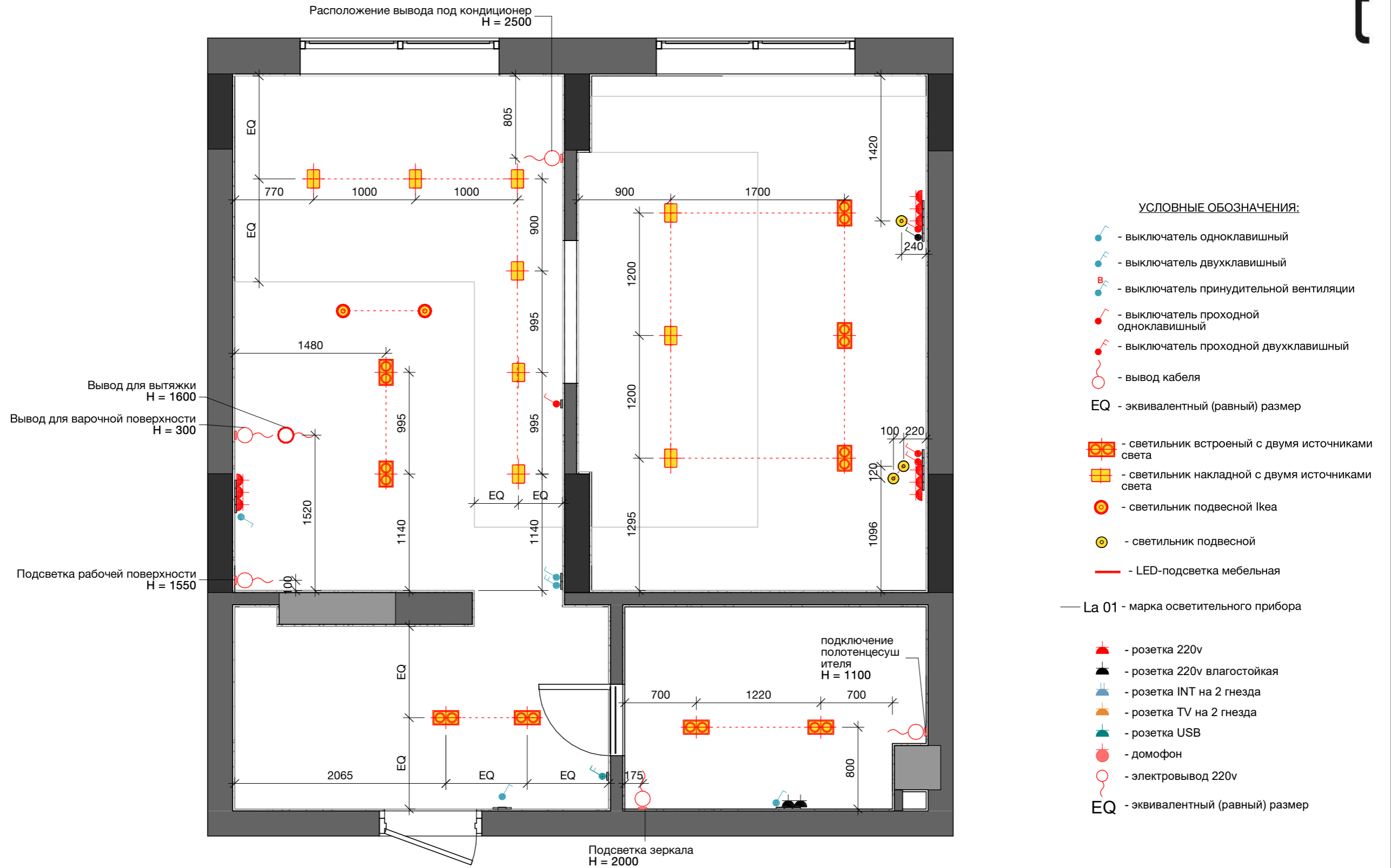

ПРИМЕЧАНИЯ:

1. Все размеры уточнить по месту. Размеры могут меняться.
2. Все высоты даны от чистового уровня пола.
3. В случае разбежности между чертежами и визуализациями, считать верной информацию на чертежах.
4. В случае разбежности между чертежами и развертками, считать верной информацию на развертках.
5. Выключатели размещать горизонтально на уровне 900мм от чистового пола, если не указано иначе.
6. Запас провода для подсветки оставлять не менее 1 метра.
7. Смотреть лист вместе с планом групп света и выключателей, планом и узлами потолков и развертками.
8. Все трансформаторы LED подсветок выводить в мебель.

ЖК Einstein	Лист	Листов
План освещения с привязкой светильников	25	37

Расположение вывода под кондиционер
H = 2500

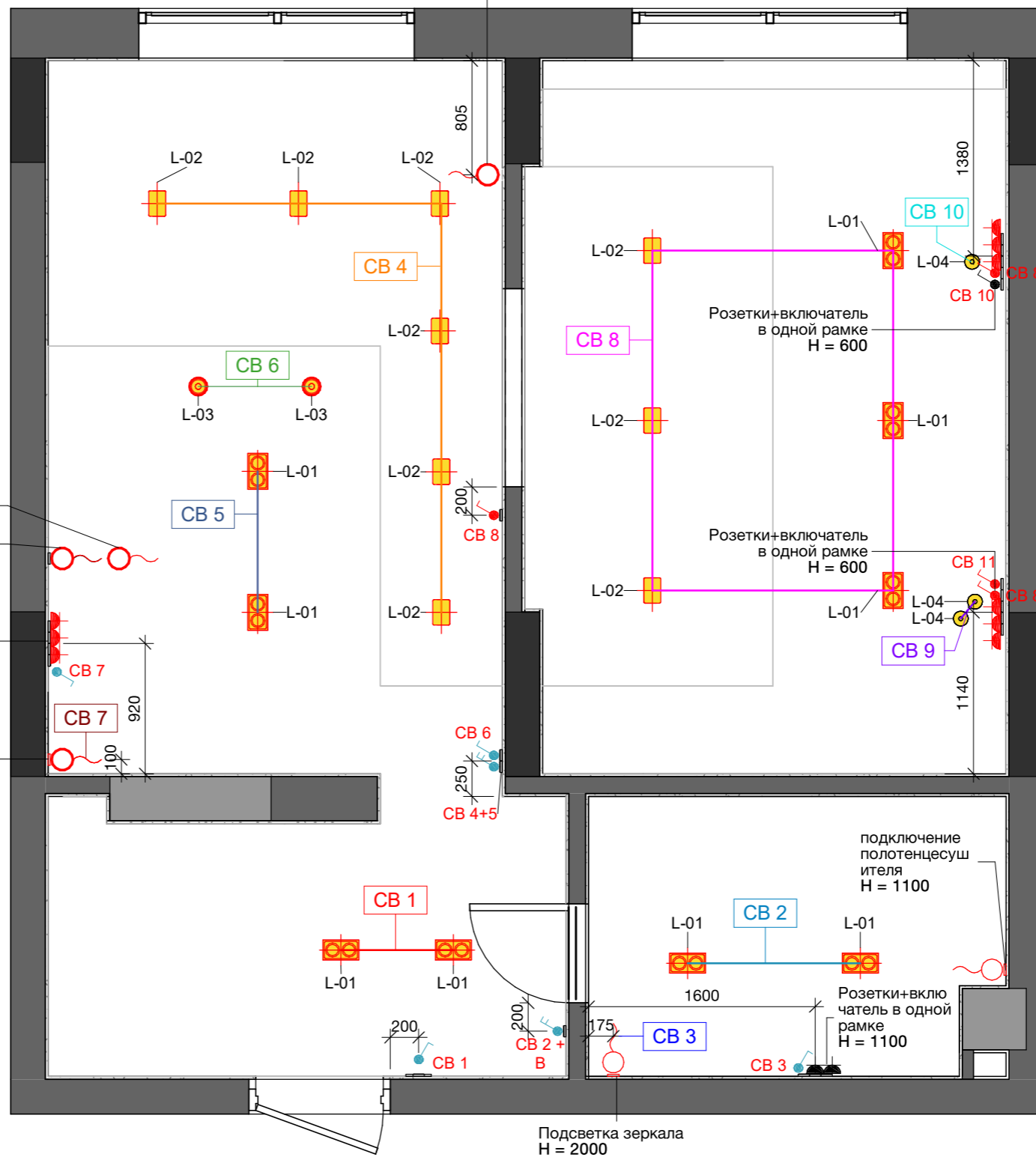

Спецификация выключателей	
Тип	Кол-во
Выключатель крестовой	1
Выключатель местный	4
Выключатель местный двухклавишный	2
Выключатель проходной	4
Общее кол-во:	11

Вывод для вытяжки
H = 1600

Вывод для варочной поверхности
H = 300

Розетки+выключатель в одной рамке
H = 1000

Подсветка рабочей поверхности
H = 1550

Спецификация осветительных приборов		
№	Тип	Кол-во
L-01	Светильник встроенный с двумя источниками света	9
L-02	Светильник накладной с двумя источниками света	9
L-03	Подвесной светильник IKEA РАНАРП	2
L-04	Подвес LED CONCRETE LIGHT GRAY D15	3
L-05	LED профиль мебельный	4

- УСЛОВНЫЕ ОБОЗНАЧЕНИЯ:**
- выключатель одноклавишный
 - выключатель двухклавишный
 - выключатель принудительной вентиляции
 - выключатель проходной одноклавишный
 - выключатель проходной двухклавишный
 - вывод кабеля
 - EQ - эквивалентный (равный) размер
 - светильник встроенный с двумя источниками света
 - светильник накладной с двумя источниками света
 - светильник подвесной Ikea
 - светильник подвесной
 - LED-подсветка мебельная
 - La 01 - марка осветительного прибора
 - розетка 220v
 - розетка 220v влагостойкая
 - розетка INT на 2 гнезда
 - розетка TV на 2 гнезда
 - розетка USB
 - домофон
 - электровывод 220v
 - EQ - эквивалентный (равный) размер

ПРИМЕЧАНИЯ:

1. Все размеры уточнить по месту. Размеры могут меняться.
2. Все высоты даны от чистового уровня пола.
3. В случае разбежности между чертежами и визуализациями, считать верной информацию на чертежах.
4. В случае разбежности между чертежами и развертками, считать верной информацию на развертках.
5. Выключатели размещать горизонтально на уровне 900мм от чистового пола, если не указано иначе.
6. Запас провода для подсветки оставлять не менее 1 метра.
7. Смотреть лист вместе с планом групп света и выключателей, планом и узлами потолков и развертками.
8. Все трансформаторы LED подсветок выводить в мебель.

ЖК Einstein	Лист	Листов
План групп света и привязкой выключателей	26	37

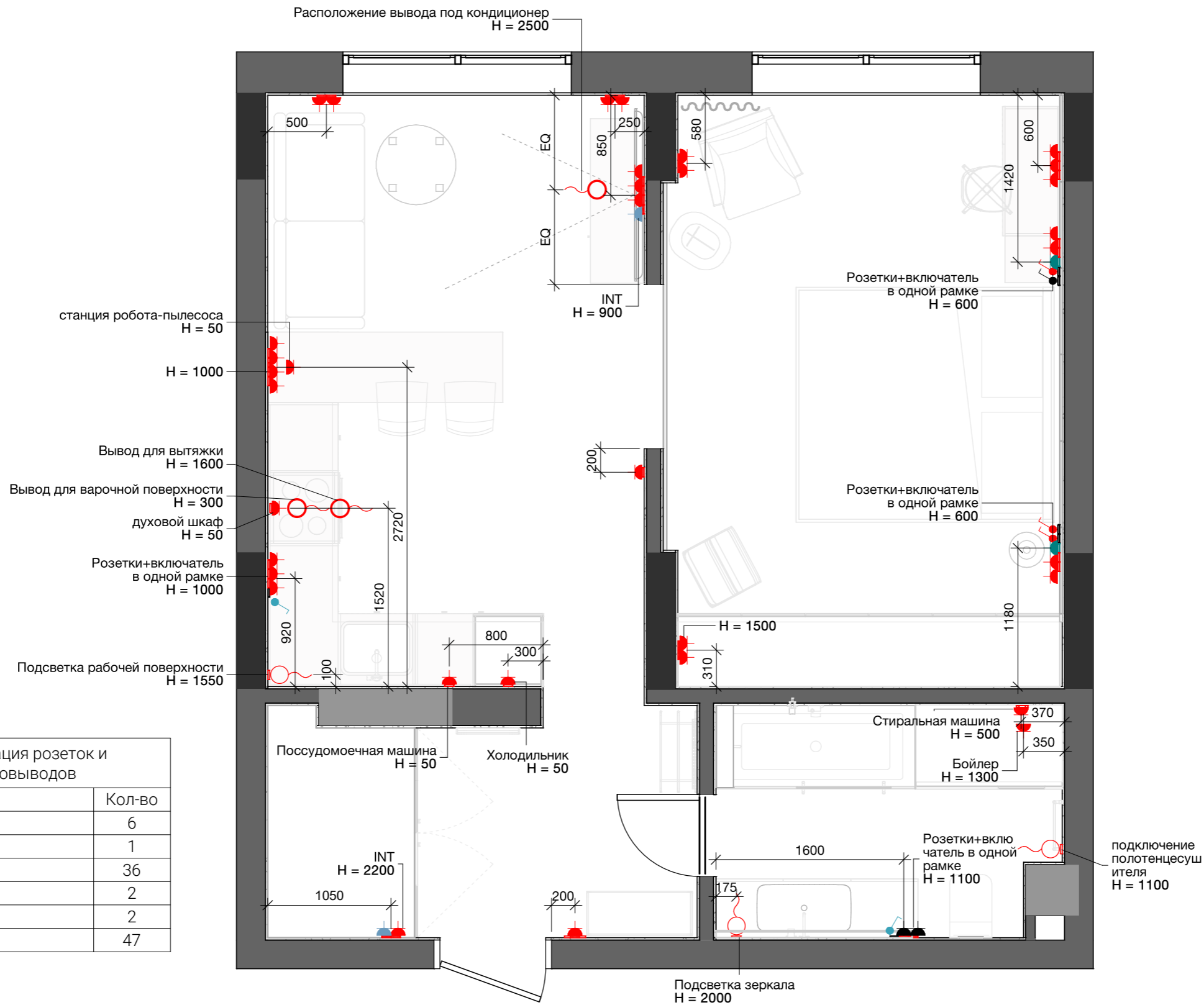

УСЛОВНЫЕ ОБОЗНАЧЕНИЯ:

- розетка 220v
- розетка 220v влагостойкая
- розетка INT
- розетка TV
- розетка USB
- домофон
- электровывод 220v
- эквивалентный (равный) размер
- выключатель одноклавишный
- выключатель двухклавишный
- выключатель принудительной вентиляции
- выключатель проходной одноклавишный
- выключатель проходной двухклавишный
- вывод кабеля
- эквивалентный (равный) размер

Спецификация розеток и электровыводов	
Тип	Кол-во
220v вывод	6
Домофон	1
Розетка 220v	36
Розетка 220v (W)	2
Розетка INT	2
Общее кол-во:	47

- ПРИМЕЧАНИЯ:
1. Все размеры даны до центра блока.
 3. В случае разбежности между чертежами и визуализациями, считать верной информацию на чертежах. В случае разбежности между чертежами и развертками, считать верной информацию на развертках.
 4. Розетки размещать горизонтально на уровне H=300мм от уровня чистого пола, если не указано иначе.
 5. Запас провода для подсветки оставлять не менее 1 метра.
 6. Подключение оборудования и техники уточнить согласно выбранным моделям.
 8. Электровыводы и розетки в зоне кухни уточнить после заказа кухни.
 9. Смотреть лист вместе с развертками и планом вентиляции и кондиционирования;

ЖК Einstein	Г Н = 800	Лист	Листов
План розеток и электропроводов		27	37



ЖК Einstein	Лист	Листов
План маркировки углов помещений	28	37

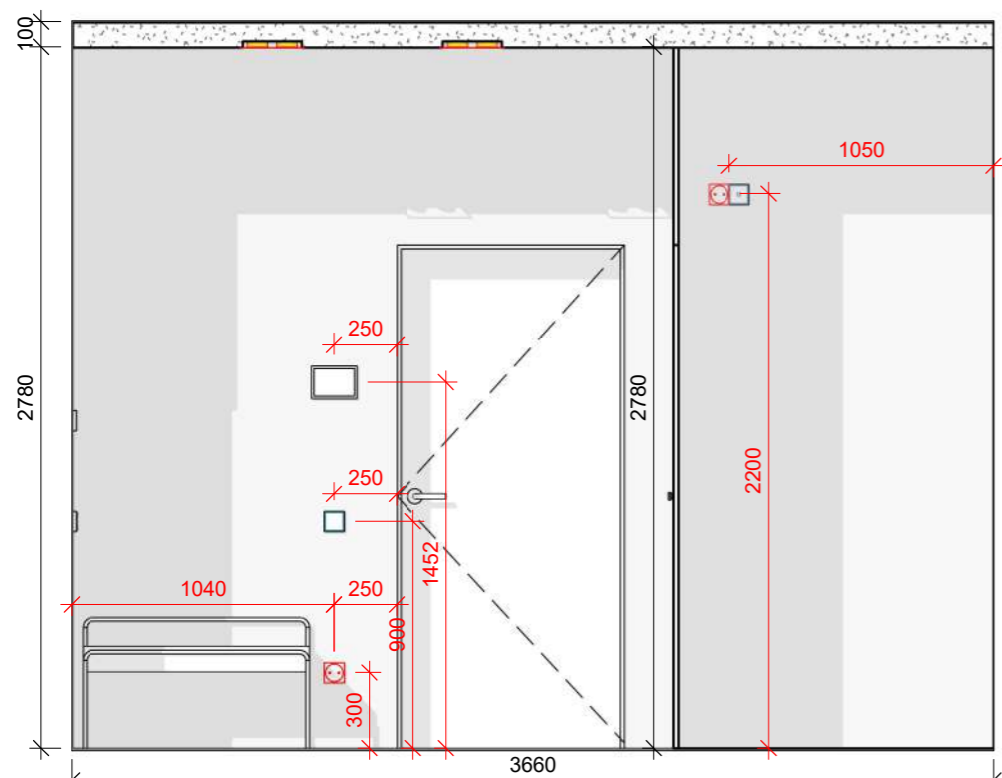

Прихожая 1А-2А
1 : 30

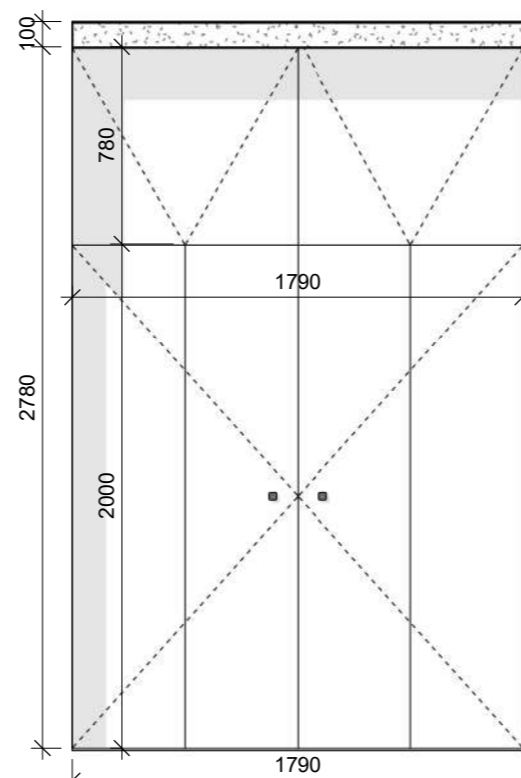

Прихожая 2А-3А
1 : 30

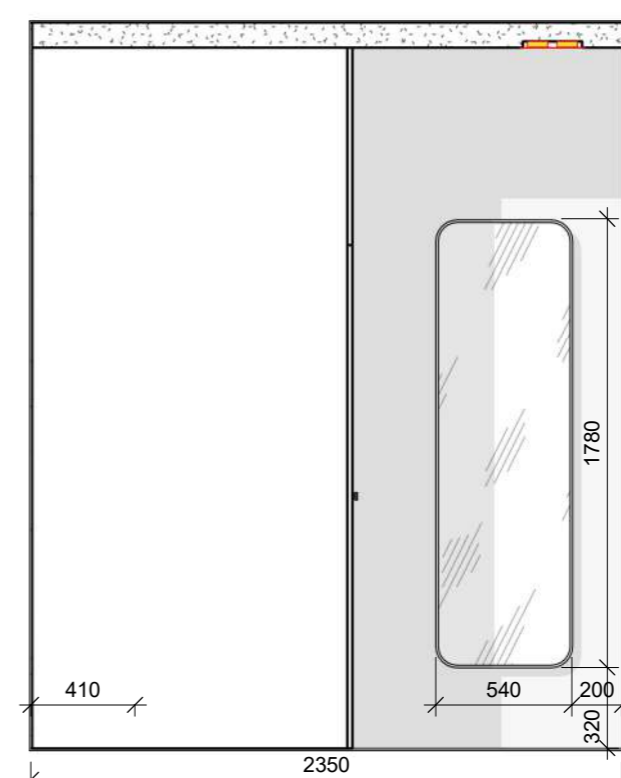

Прихожая 3А-6А
1 : 30

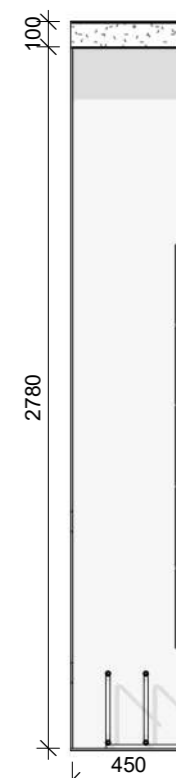



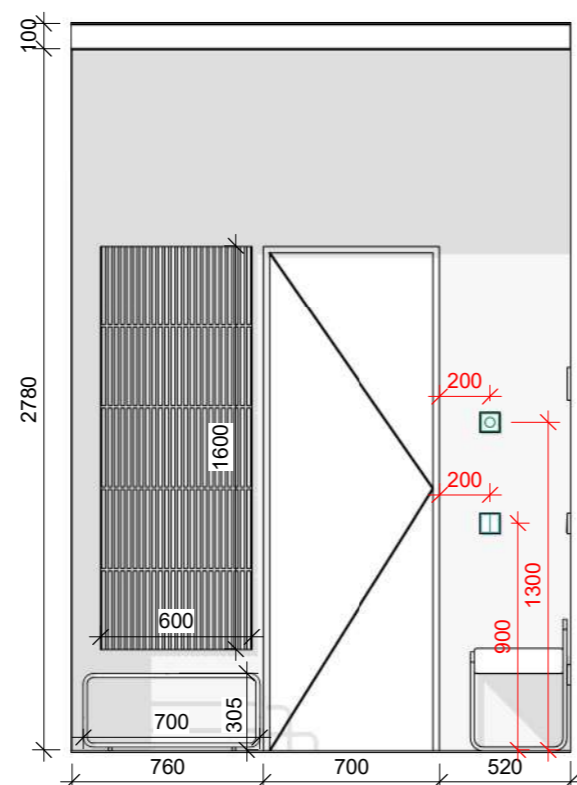







Прихожая 7А-8А
1 : 30



Прихожая 8А-1А
1 : 30

УСЛОВНЫЕ ОБОЗНАЧЕНИЯ:

-  - выключатель одноклавишный
-  - выключатель двухклавишный
-  - выключатель проходной одноклавишный
-  - выключатель проходной двухклавишный
-  - розетка 220v
-  - розетка INT
-  - розетка TV
-  - розетка USB
-  - электровывод 220v
-  - зеркало
- EQ - эквивалентный (равный) размер

ПРИМЕЧАНИЯ:

1. Все размеры уточнить по месту. Размеры могут меняться.
2. Все высоты даны от чистового уровня пола.
3. Смотреть лист вместе с планами электрики, сантехники, отделочных материалов, визуализациями.

ЖК Einstein	Лист	Листов
Развертки коридора	29	37

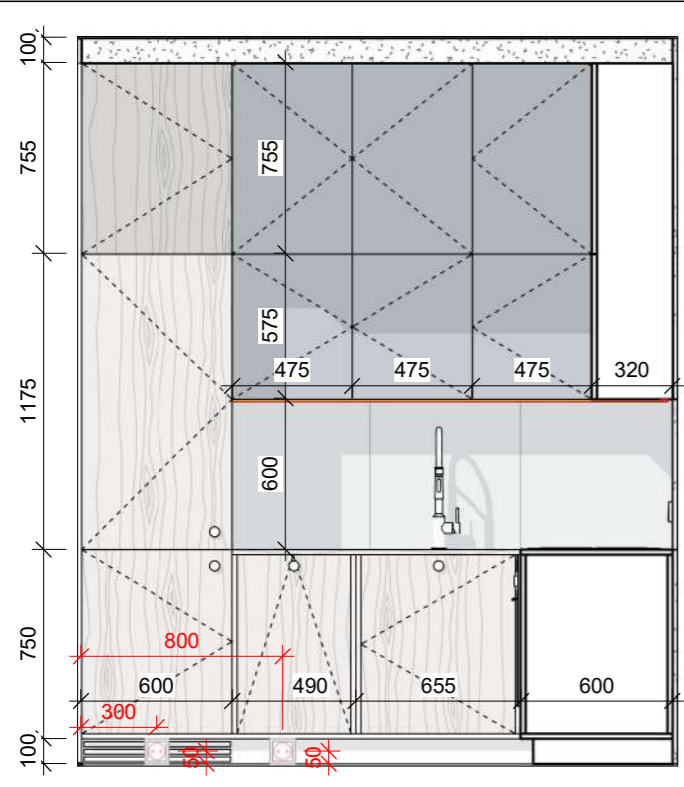

Кухня-гостиная 1В-2В
1 : 30

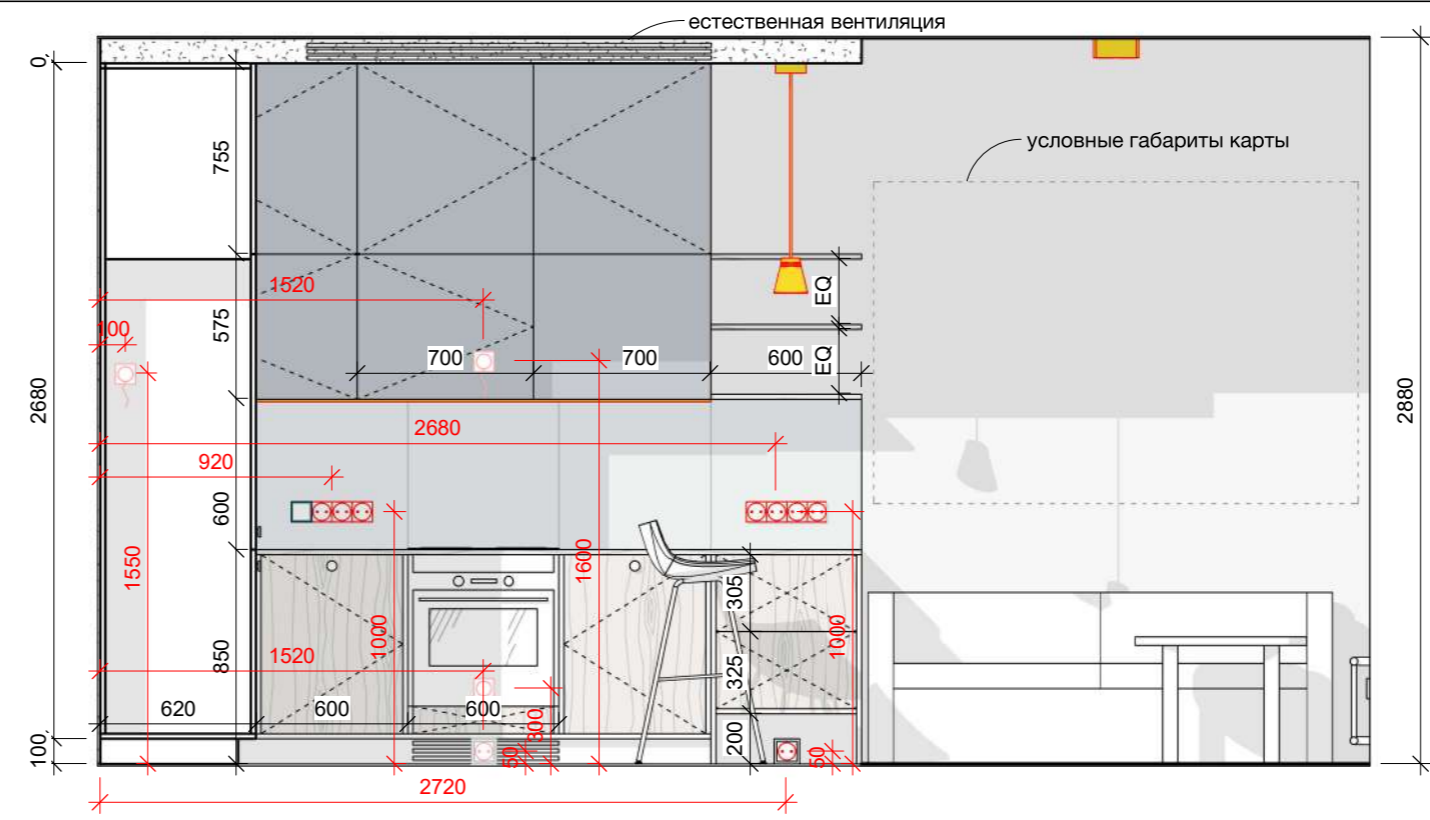

Кухня-гостиная 2В-3В
1 : 30

- УСЛОВНЫЕ ОБОЗНАЧЕНИЯ:**
- выключатель одноклавишный
 - выключатель двухклавишный
 - выключатель проходной одноклавишный
 - выключатель проходной двухклавишный
 - розетка 220v
 - розетка INT
 - розетка TV
 - розетка USB
 - электровывод 220v
 - зеркало
 - EQ - эквивалентный (равный) размер

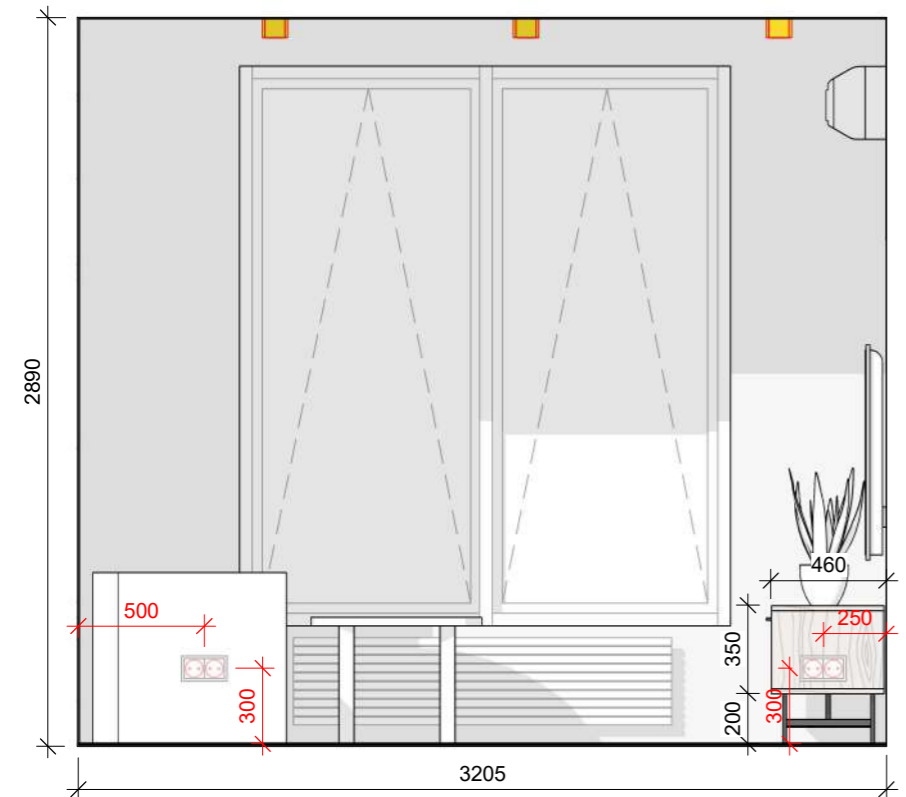

Кухня-гостиная 3В-4В
1 : 30

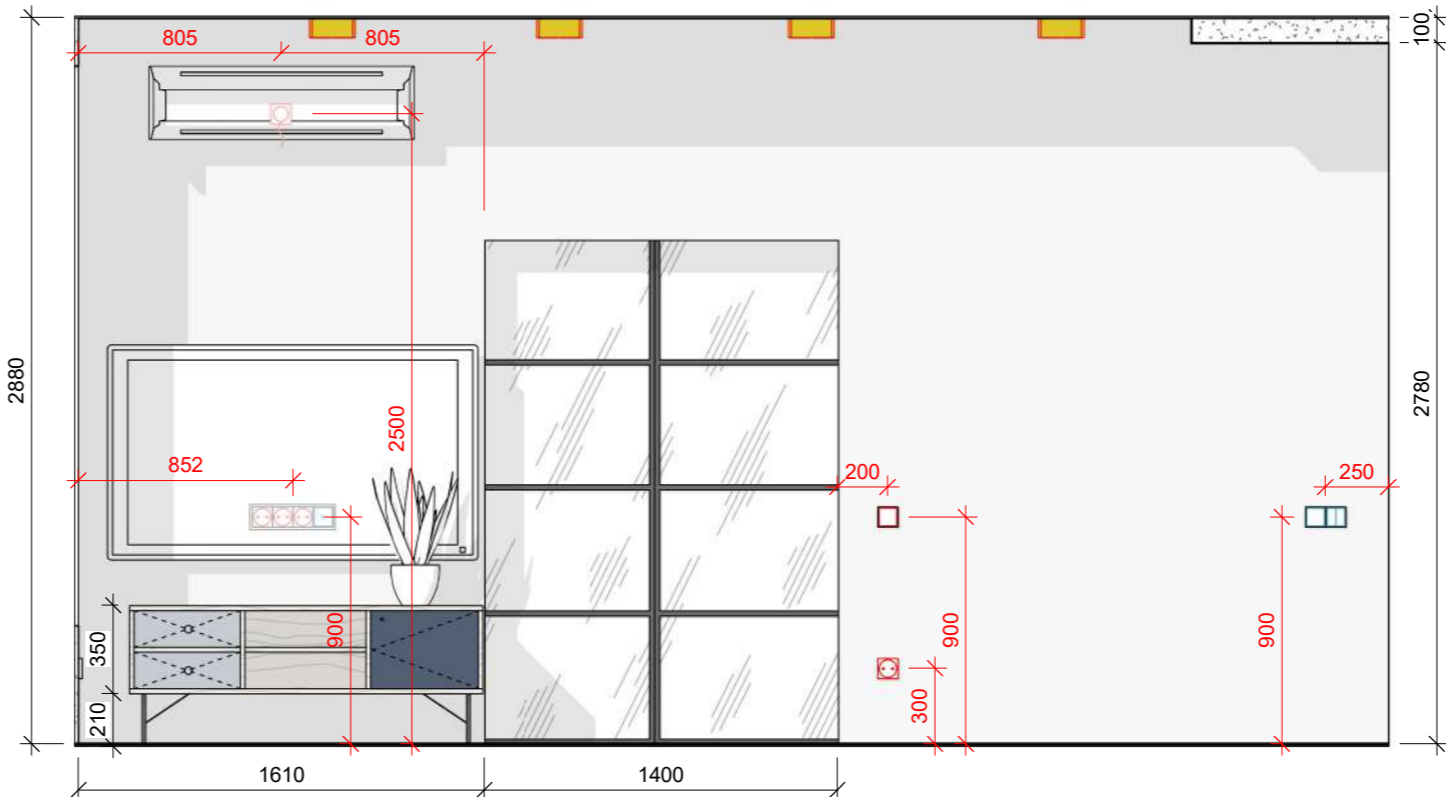

Кухня-гостиная 4В-7А
1 : 30

ПРИМЕЧАНИЯ:
 1. Все размеры уточнить по месту. Размеры могут меняться.
 2. Все высоты даны от чистового уровня пола.
 3. Смотреть лист вместе с планами электрики, сантехники, отделочных материалов, визуализациями.

ЖК Einstein	Лист	Листов
Развертки кухня-гостиная	30	37

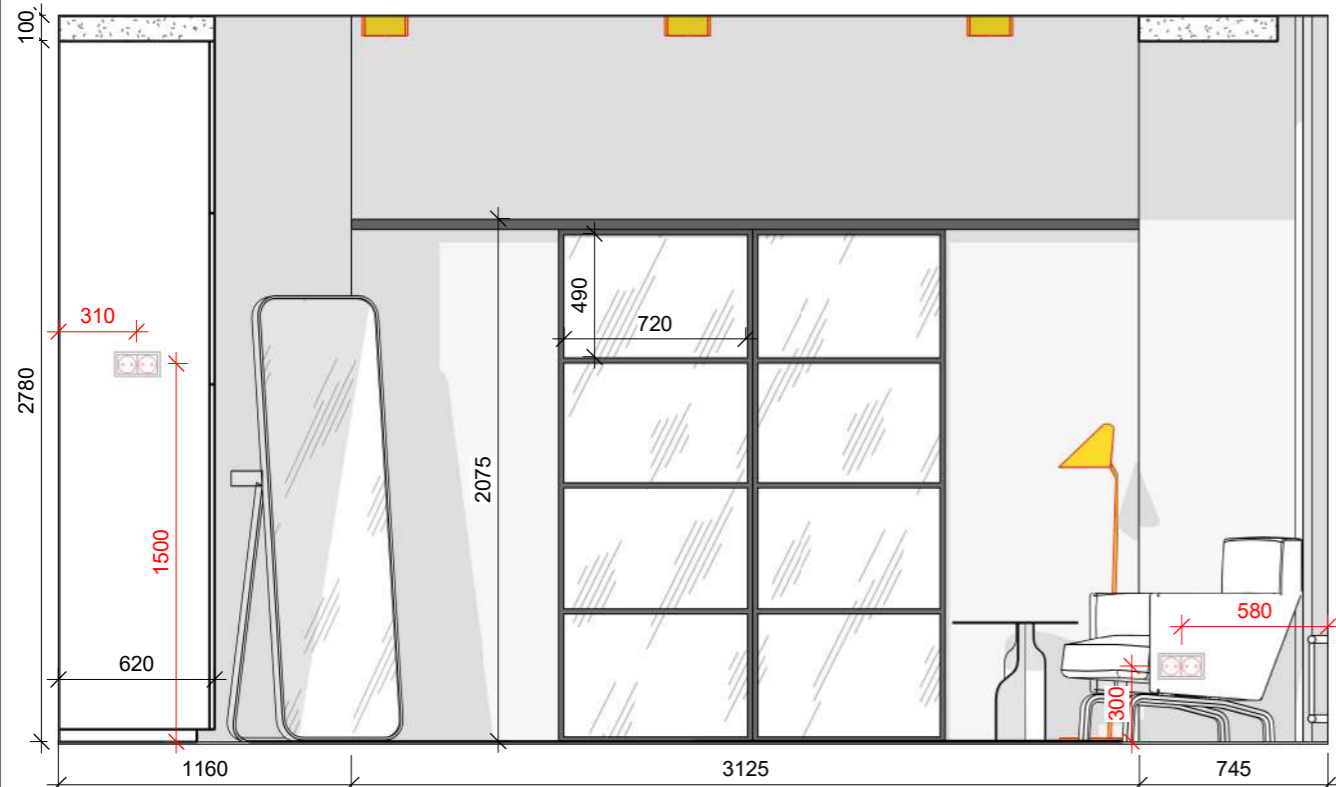

Спальня 1С-6С

1 : 30

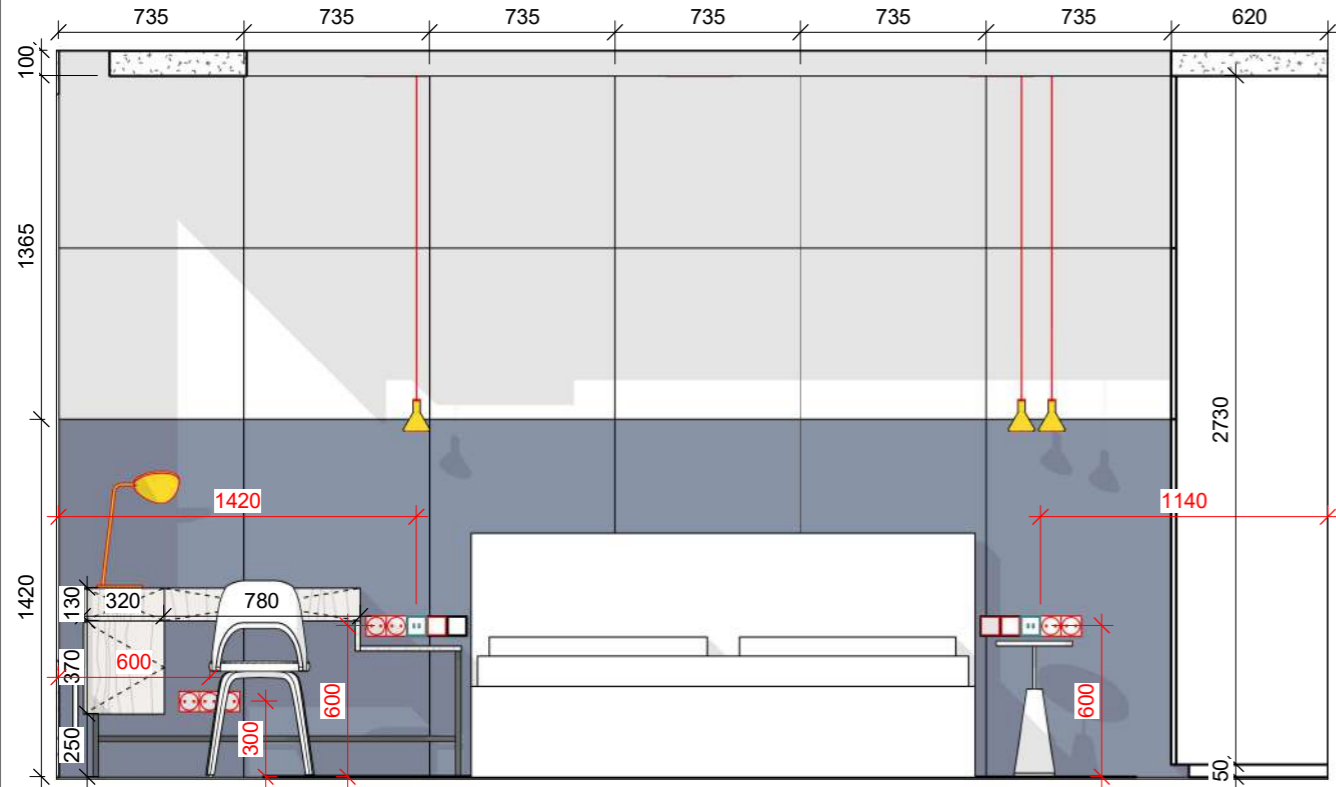

Спальня 7С-8С

1 : 30

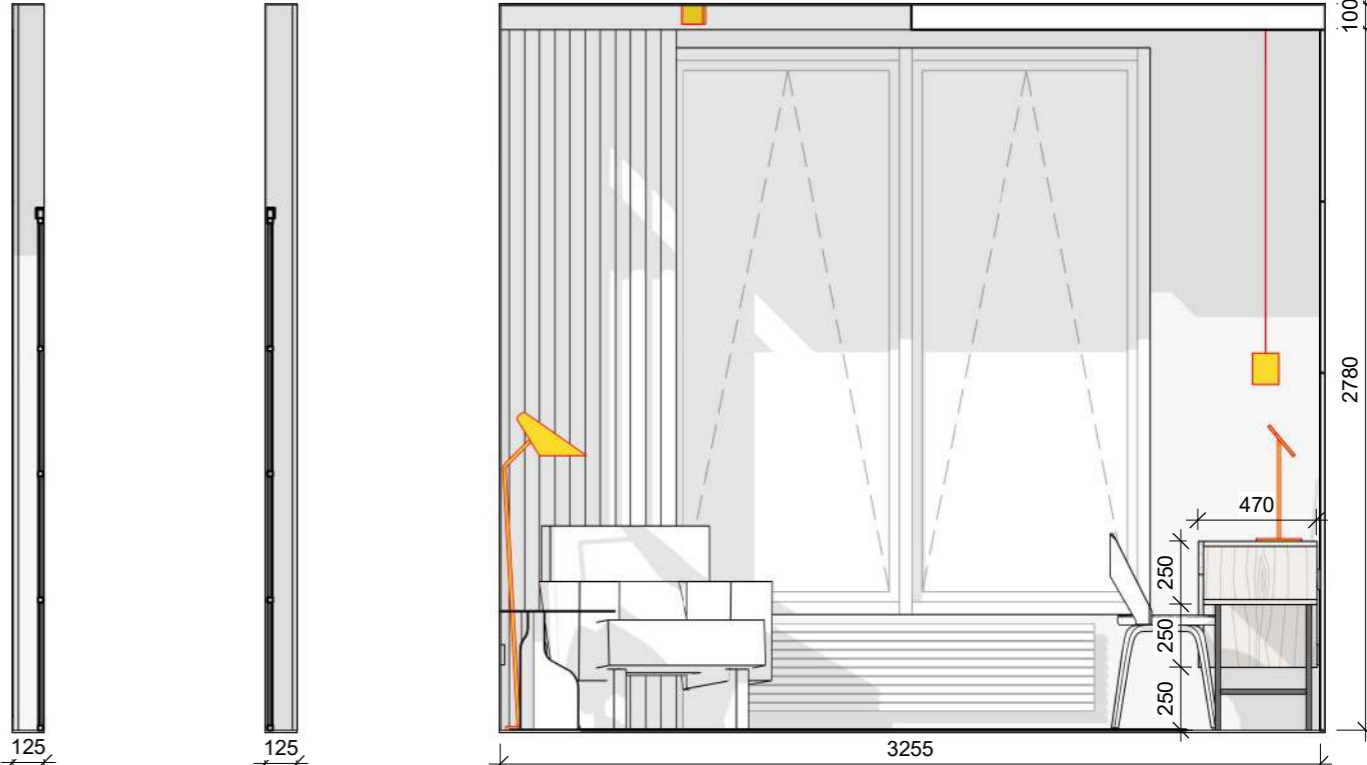

Спальня 6С-7С

1 : 30

Спальня 2С-3С

1 : 30

Спальня 4С-5С

1 : 30

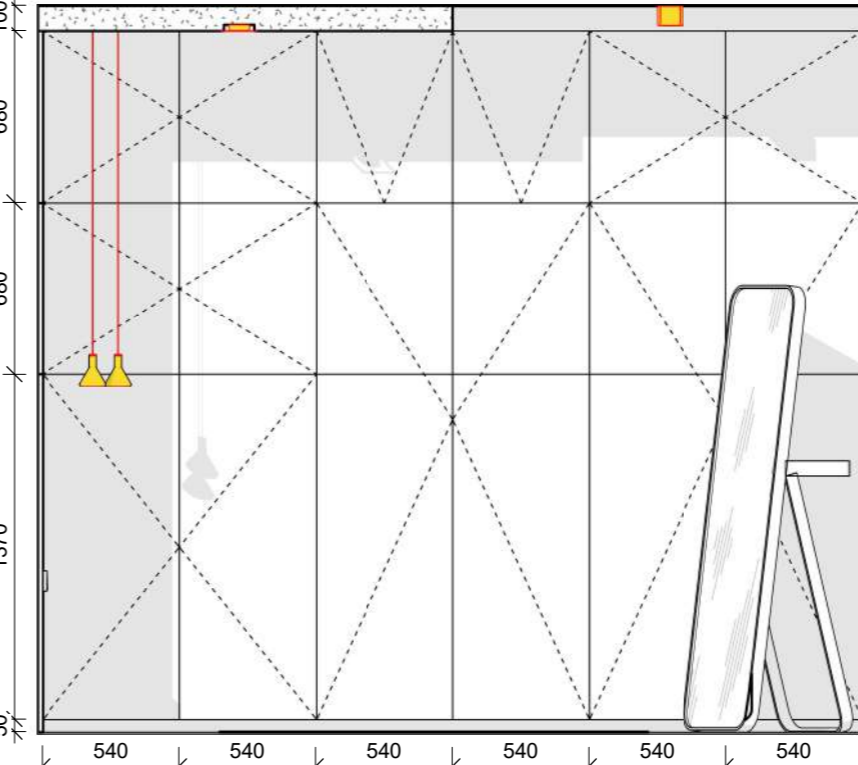

Спальня 8С-1С

1 : 30

- УСЛОВНЫЕ ОБОЗНАЧЕНИЯ:**
- выключатель одноклавишный
 - выключатель двухклавишный
 - выключатель проходной одноклавишный
 - выключатель проходной двухклавишный
 - розетка 220v
 - розетка INT
 - розетка TV
 - розетка USB
 - розетка 220v
 - электровывод 220v
 - зеркало
 - EQ - эквивалентный (равный) размер

ПРИМЕЧАНИЯ:
 1. Все размеры уточнить по месту. Размеры могут меняться.
 2. Все высоты даны от чистового уровня пола.
 3. Смотреть лист вместе с планами электрики, сантехники, отделочных материалов, визуализациями.

ЖК Einstein	Лист	Листов
Развертки спальня	31	37

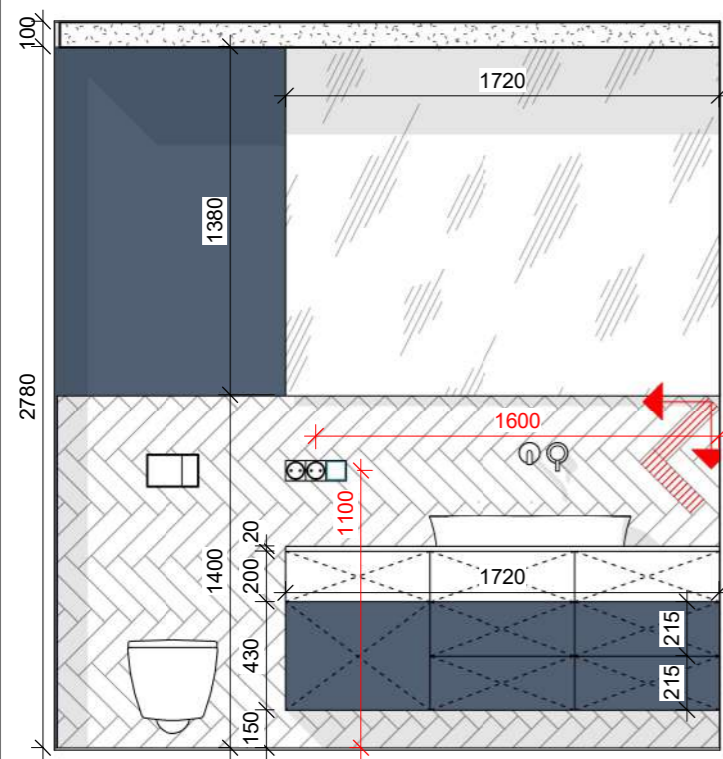

Ванная комната 1D-2D

1 : 30

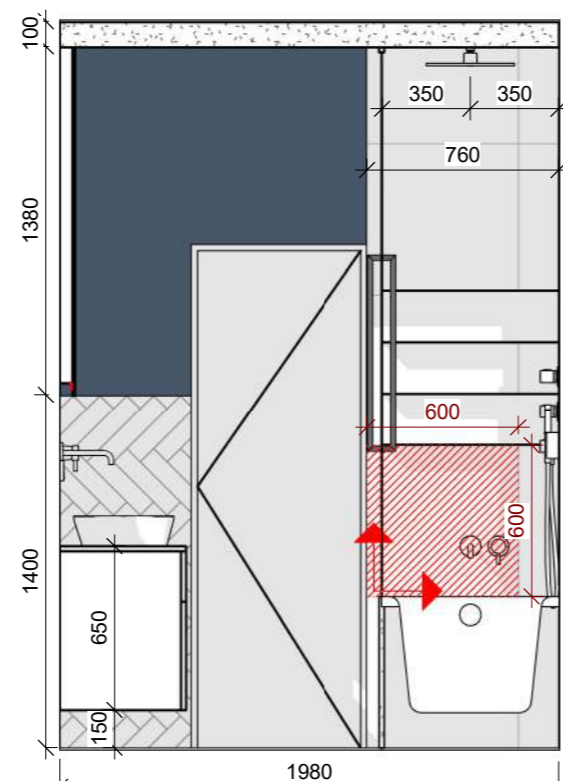

Ванная комната 2D-3D

1 : 30

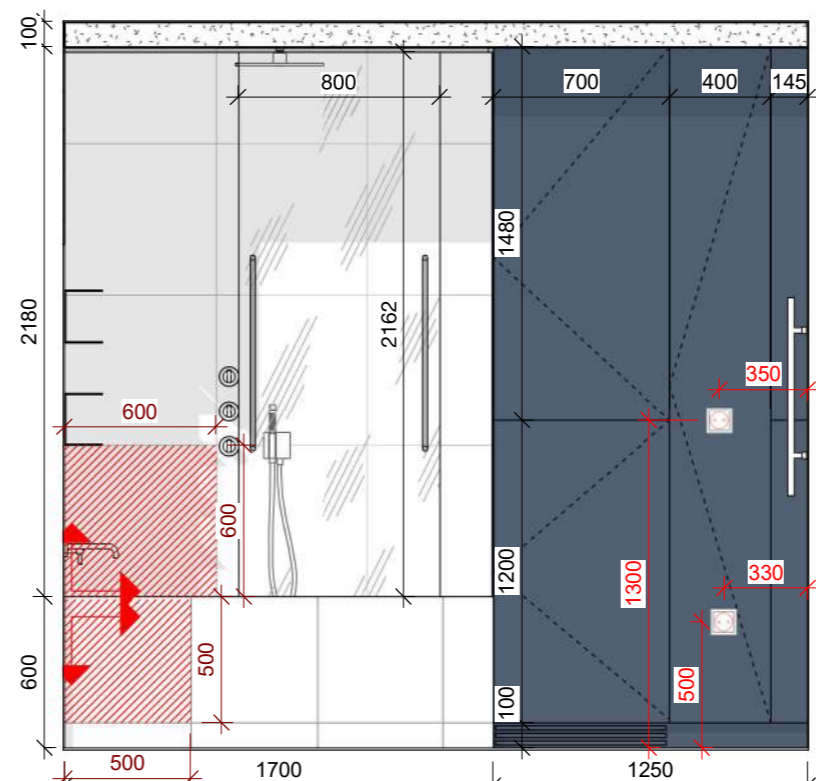

Ванная комната 3D-4D

1 : 30

- УСЛОВНЫЕ ОБОЗНАЧЕНИЯ:
- выключатель одноклавишный
 - выключатель двухклавишный
 - выключатель проходной одноклавишный
 - выключатель проходной двухклавишный
 - розетка 220v
 - розетка INT
 - розетка TV
 - розетка USB
 - электровывод 220v
 - зеркало
 - EQ - эквивалентный (равный) размер

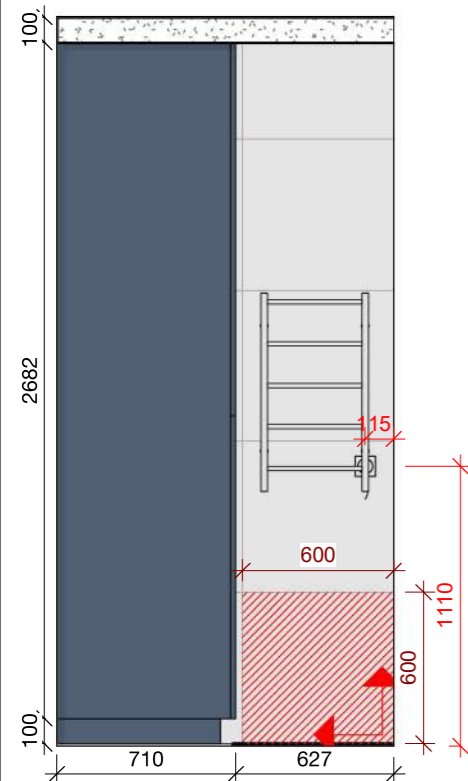

Ванная комната 4D-5D

1 : 30

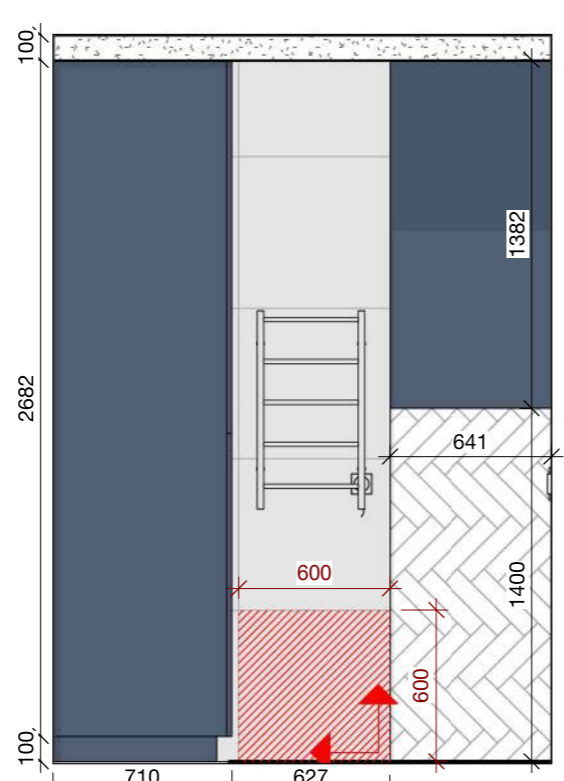

Ванная комната 4D-1D

1 : 30

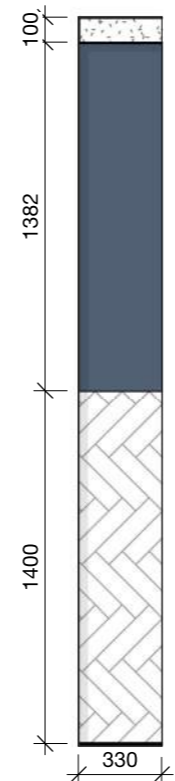

Ванная комната 5D-6D

1 : 30

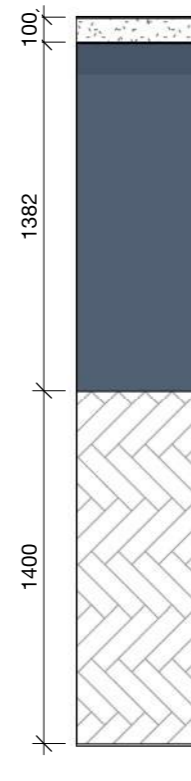

Ванная комната 6D-1D

1 : 30

ПРИМЕЧАНИЯ:
 1. Все размеры уточнить по месту. Размеры могут меняться.
 2. Все высоты даны от чистового уровня пола.
 3. Смотреть лист вместе с планами электрики, сантехники, отделочных материалов, визуализациями.

ЖК Einstein	Лист	Листов
Развертки ванной комнаты	32	37

F 25
настенные панели

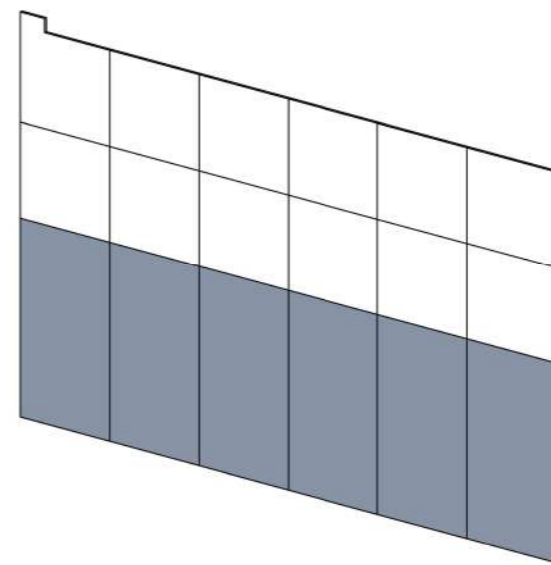
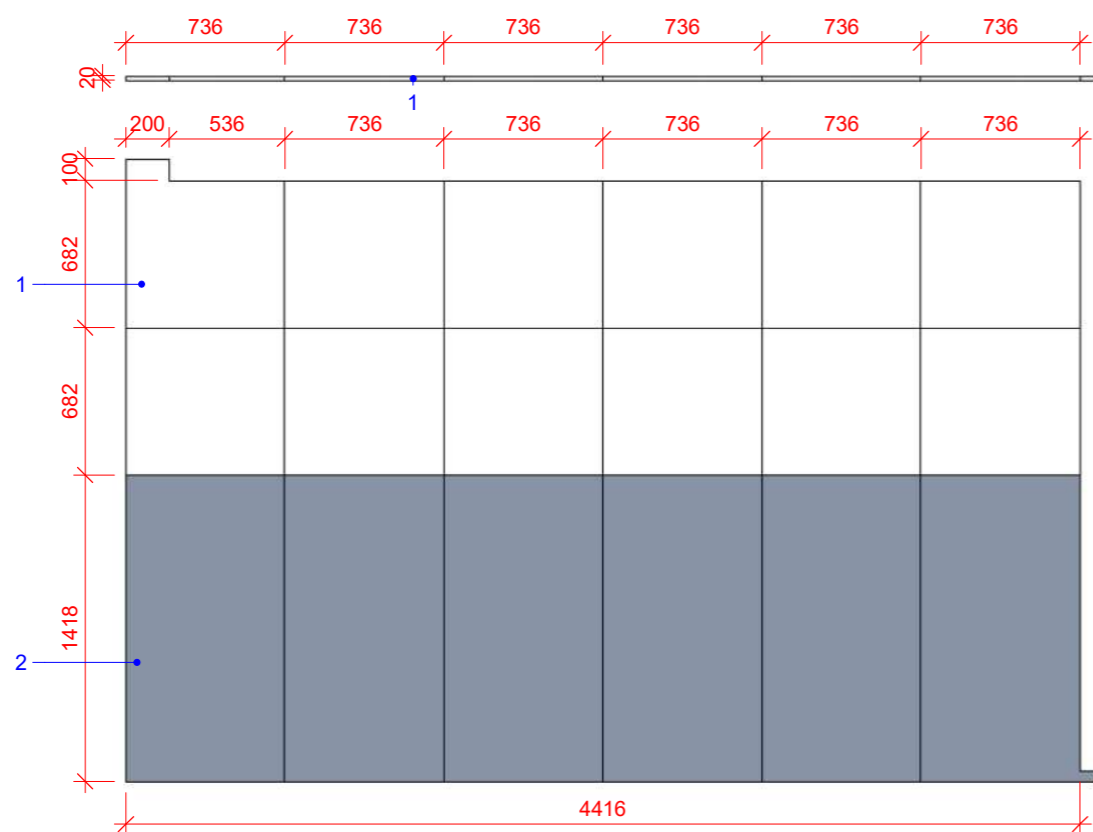

F 24
зеркало в прихожей

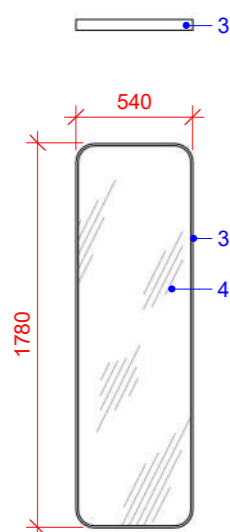

F 23
зеркало в ванной

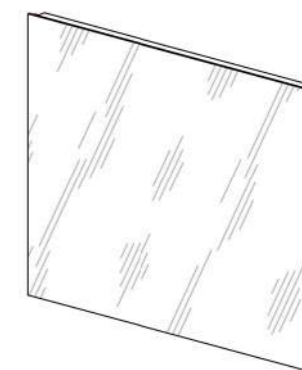
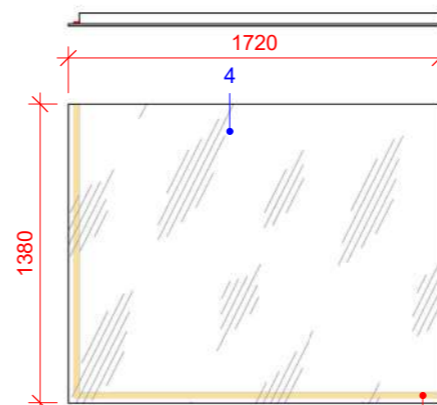

ПРИМЕЧАНИЯ:
1. Все материалы утверждаются с заказчиком и дизайнером.

№	Материал
1	ДСП Egger W 908 Белый базовый Матовый.
2	МДФ крашенный матовый NCS S 5020-R70B
3	Светлое дерево, полумат.
4	Зеркало

ЖК Einstein

Мебель на заказ

Лист

33

Листов

37

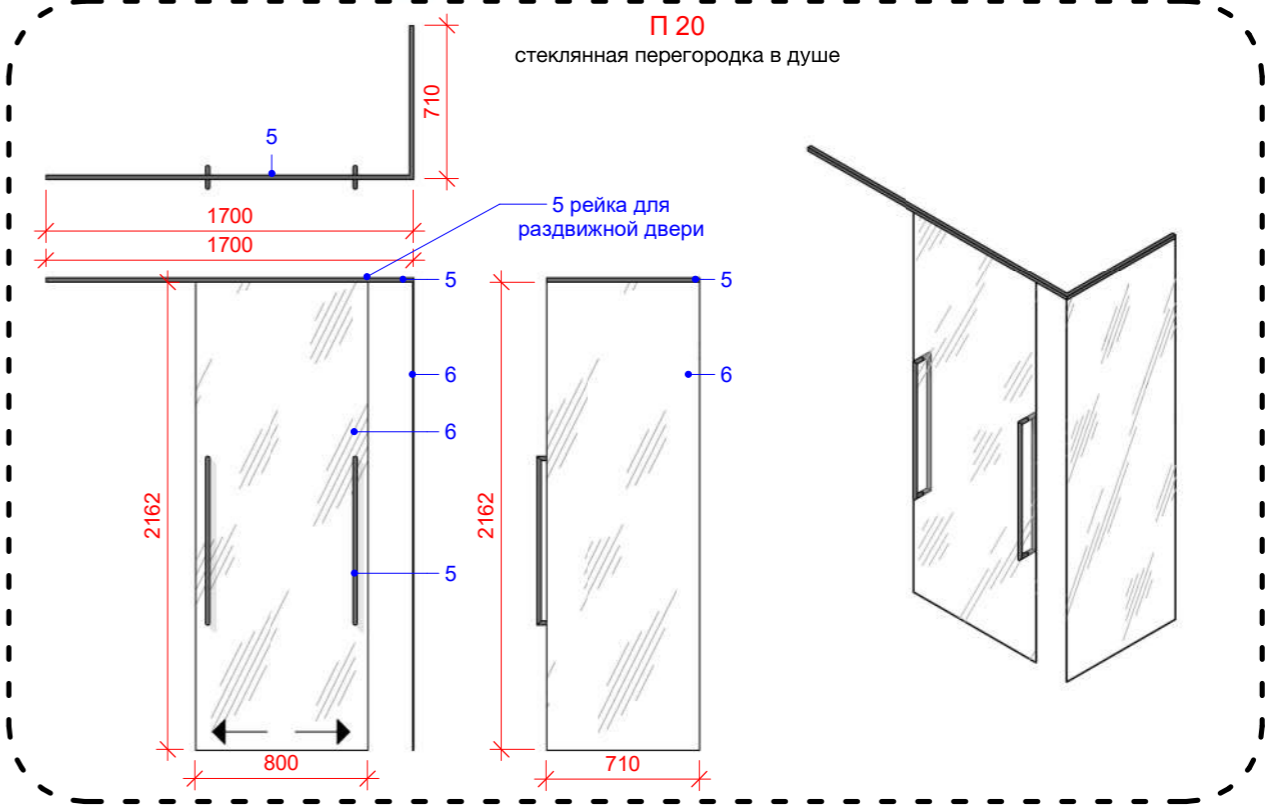
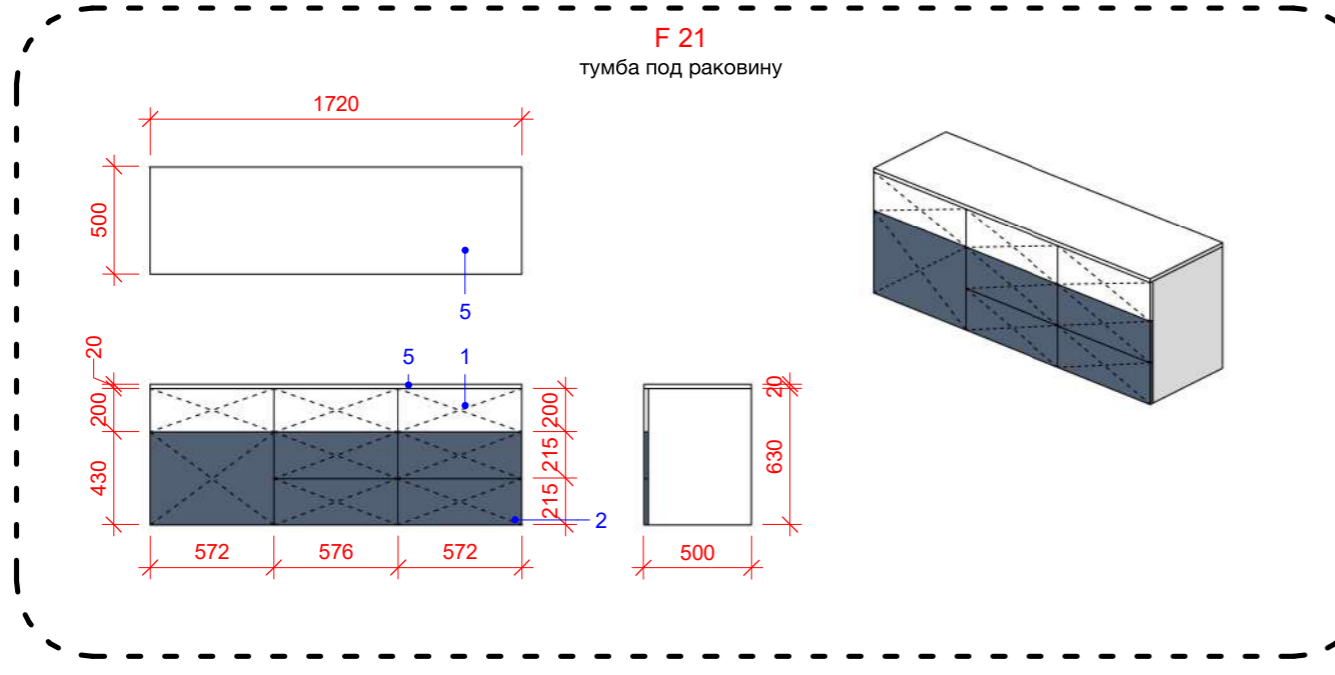
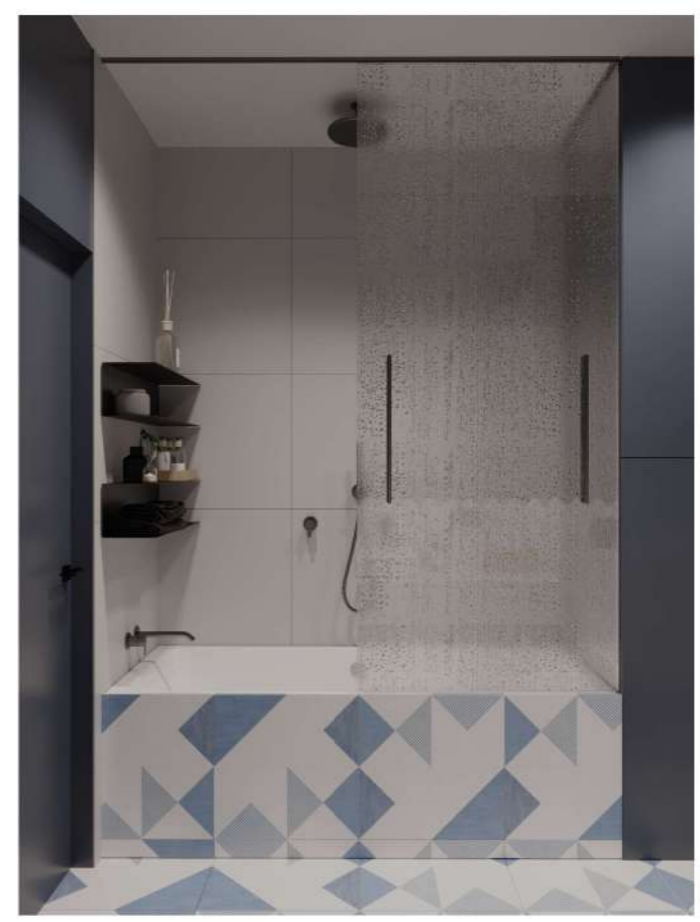
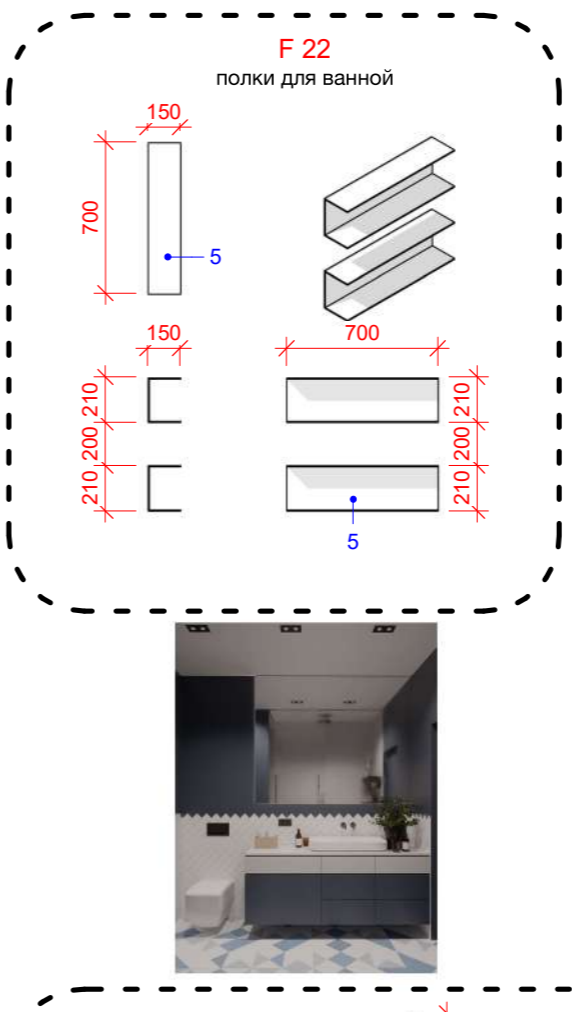
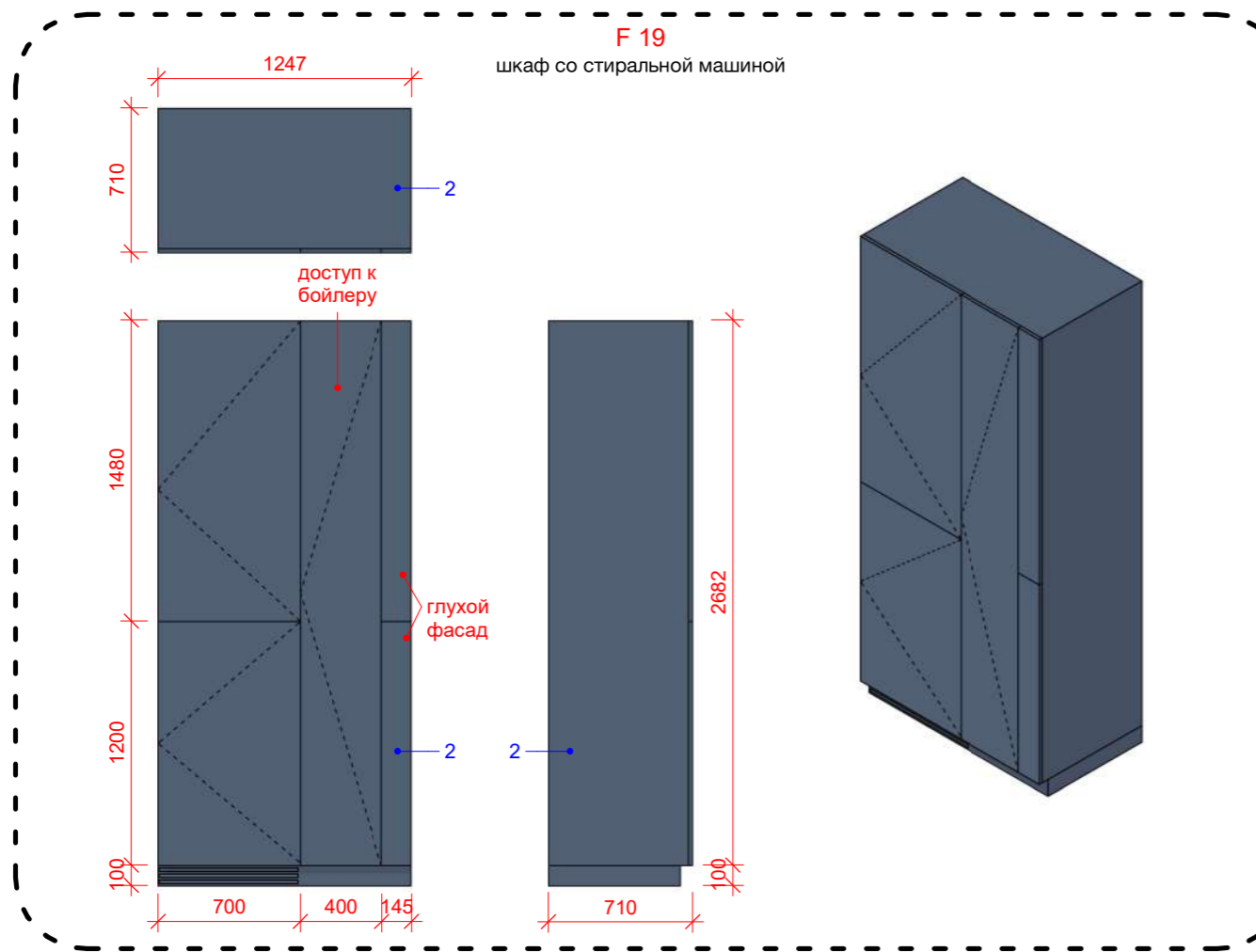

ПРИМЕЧАНИЯ:
1. Все материалы утверждаются с заказчиком и дизайнером.

№	Материал
1	МДФ крашенный белый матовый NCS S 0500-N
2	МДФ крашенный синий NCS S 7020-R80B
3	Метал. Цвет: черный
4	Стекло
5	hpl

ЖК Einstein	Лист	Листов
Мебель на заказ	34	37

F 04
шкаф гардеробный

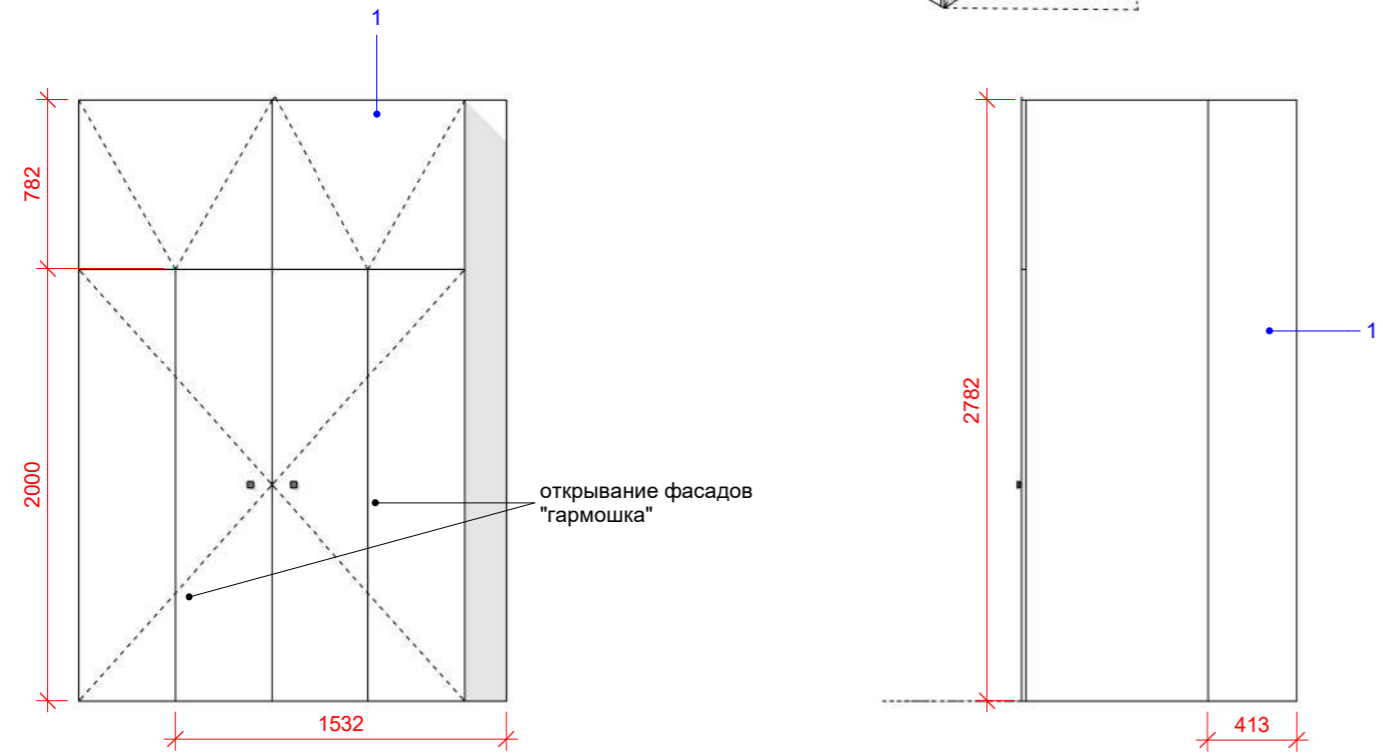
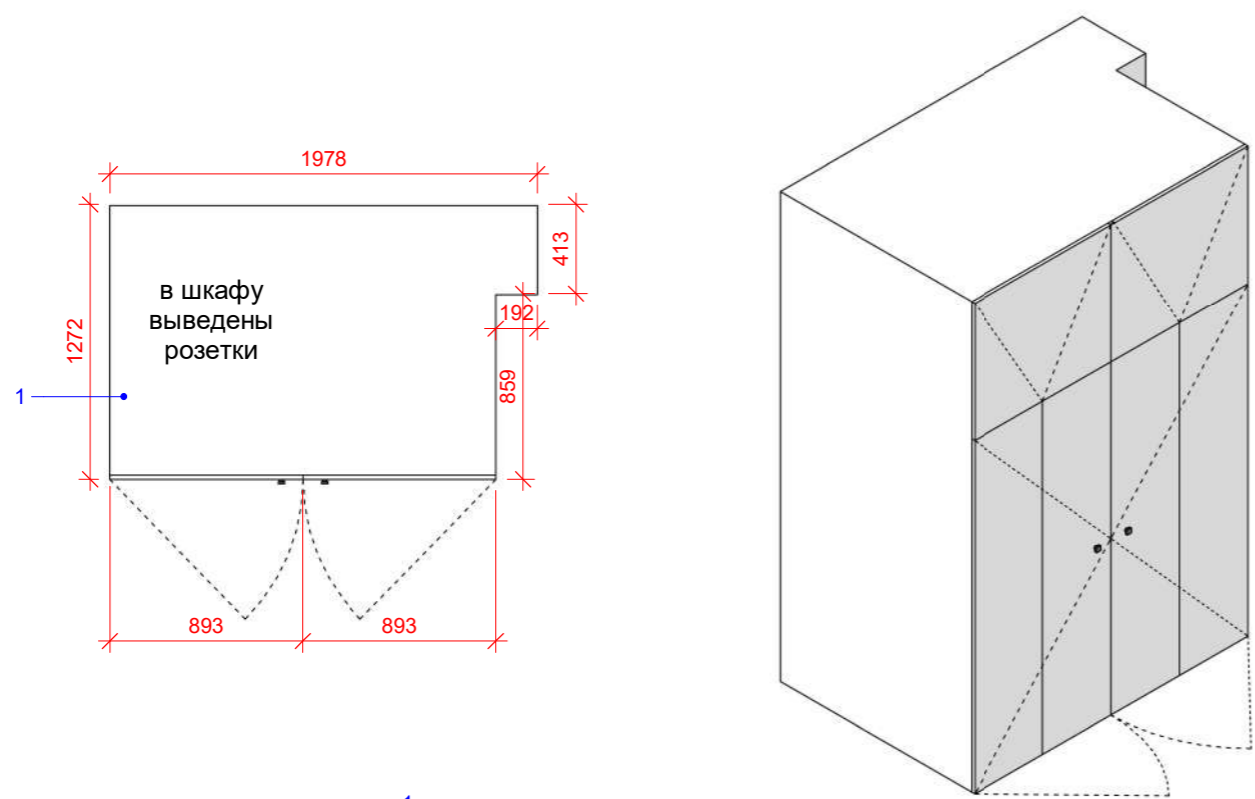

F 02
полки для обуви

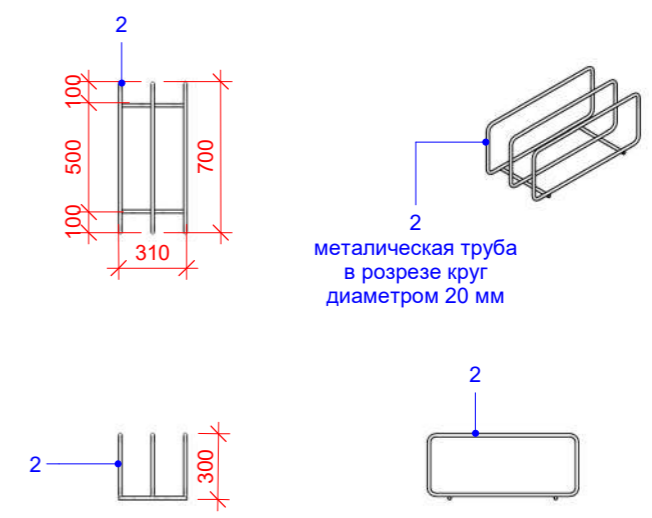

2
металлическая труба
в разрезе круг
диаметром 20 мм

F 28
вешалка

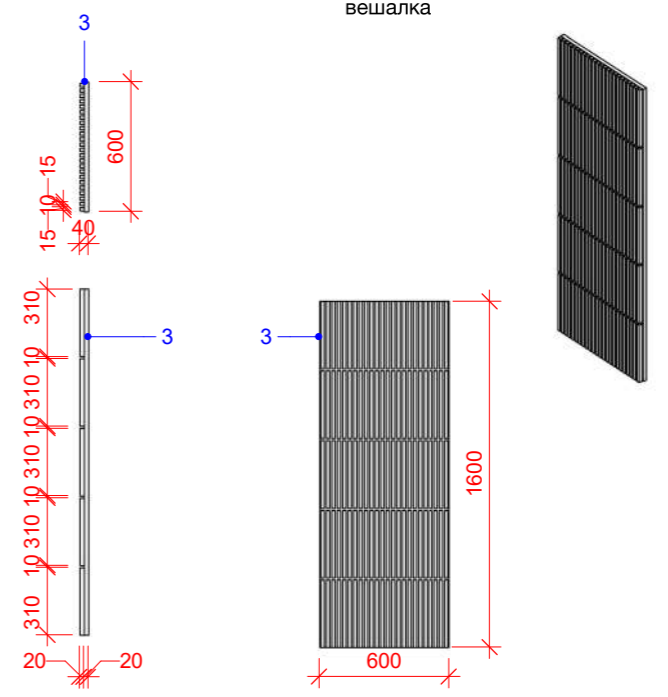

ПРИМЕЧАНИЯ:
1. Все материалы утверждаются с заказчиком и дизайнером.

№	Мтериал
1	ДСП Egger W 908 Белый базовый Матовый.
2	Металл порошковая покраска, черный
3	Дерево

ЖК Einstein	Лист	Листов
Мебель на заказ	35	37

F 05

кухня

бар

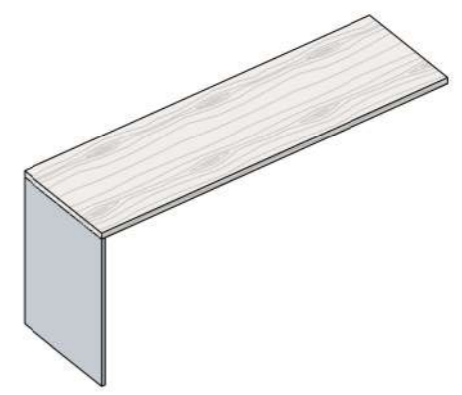
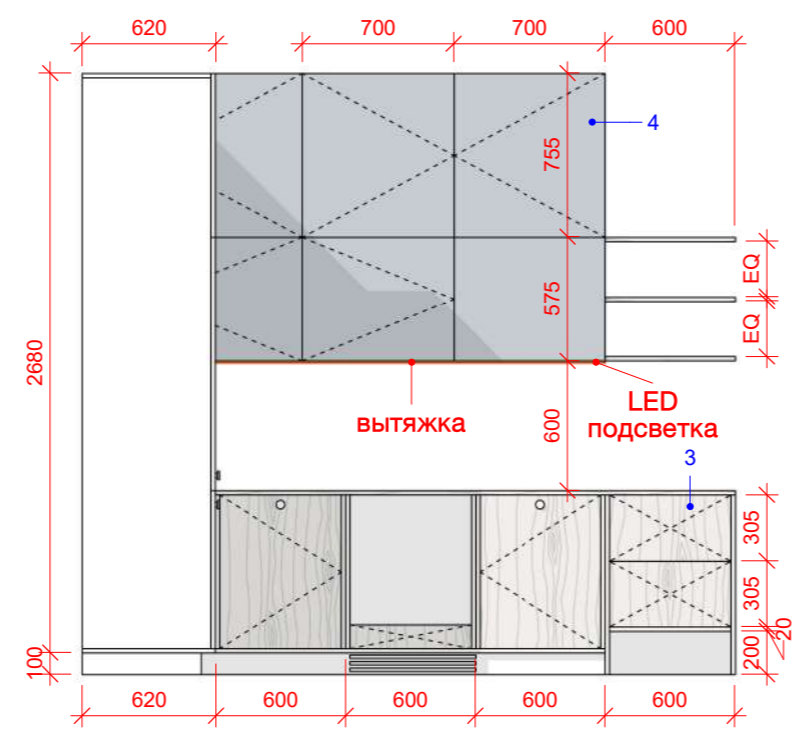
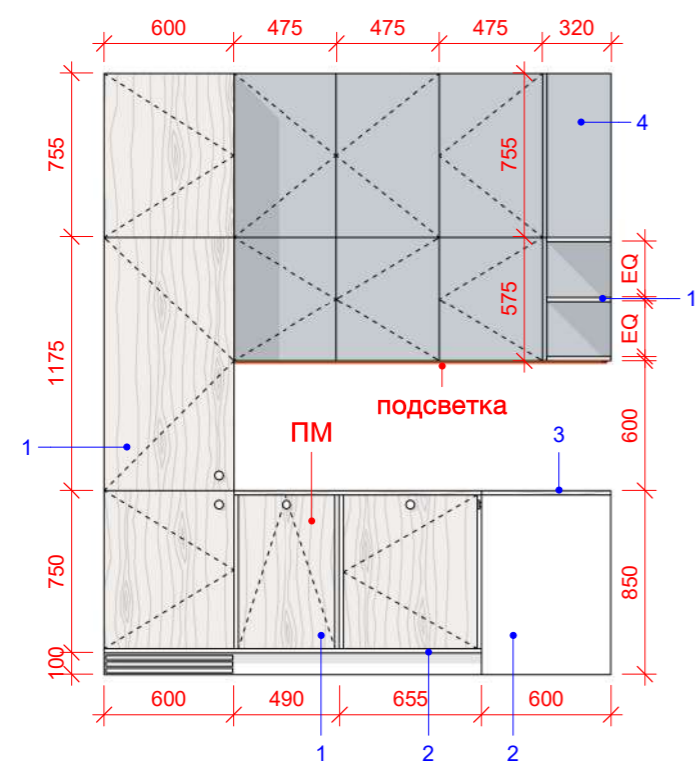
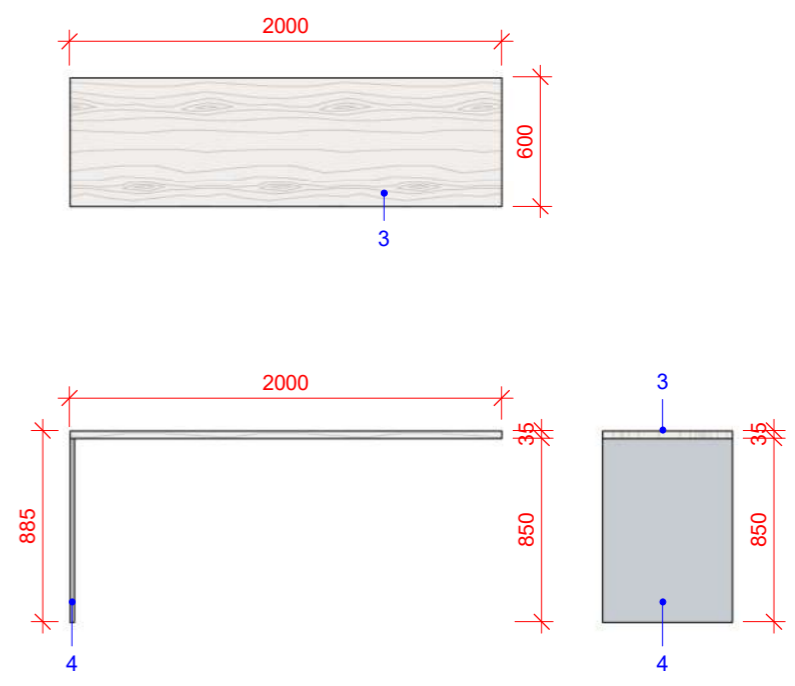
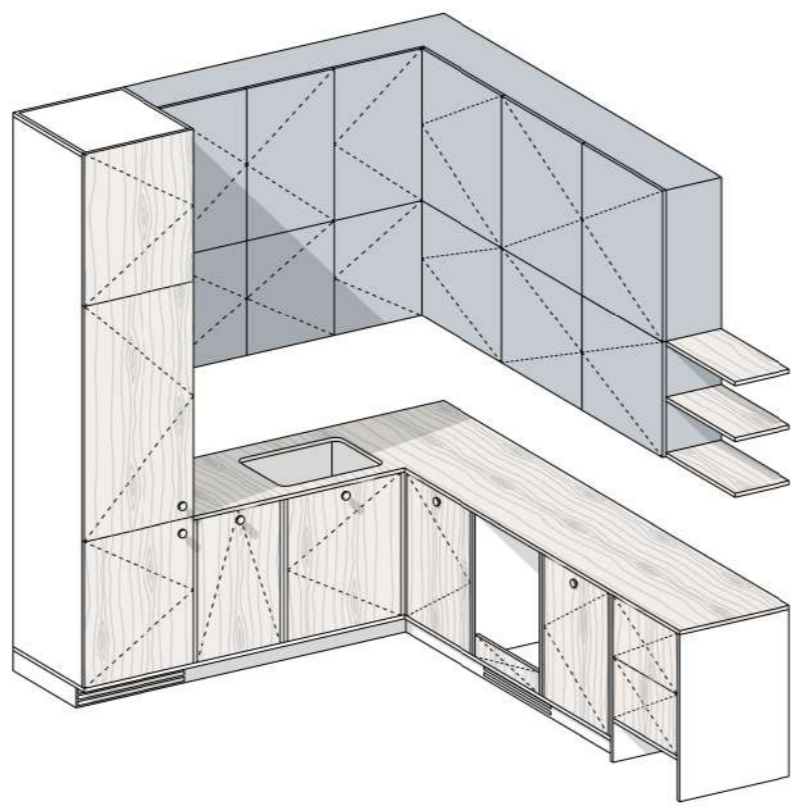
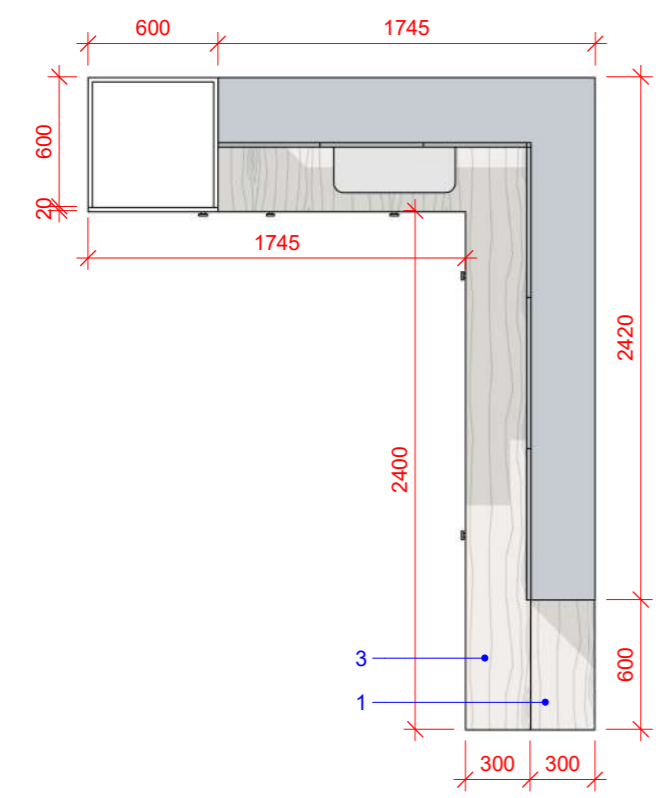

ПРИМЕЧАНИЯ:
1. Все материалы утверждаются с заказчиком и дизайнером.

№	Материал
1	ДСП Egger ДСП Egger H 1250 ST36 Ясень Наварра
2	ДСП Egger W 908 Белый базовый Матовый.
3	hpl
4	ДСП Kronospan 7179 BS Лазурный

ЖК Einstein	Лист	Листов
Мебель на заказ	36	37

F 09
тумба ТВ

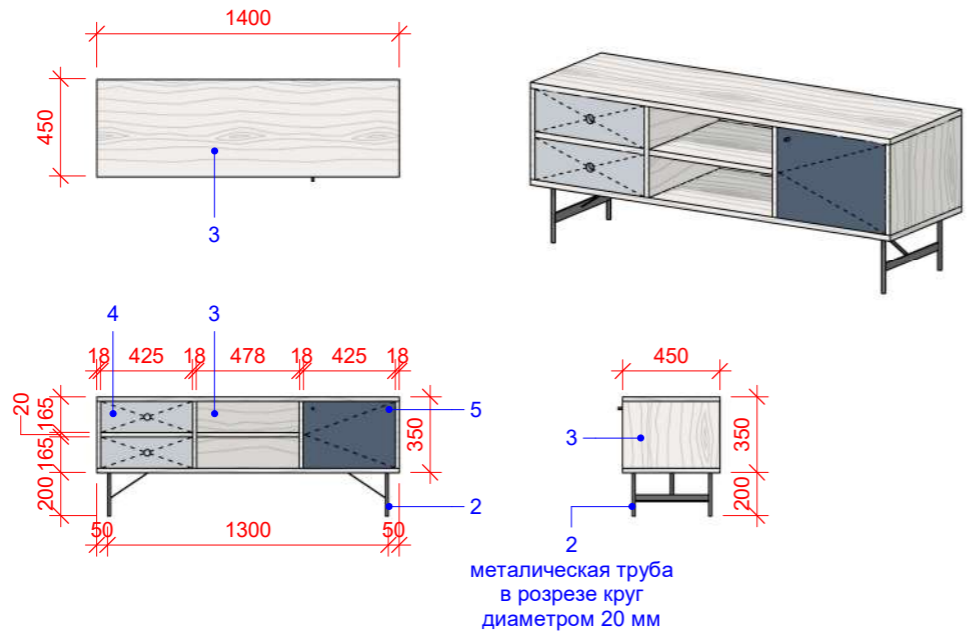

F 13
стол

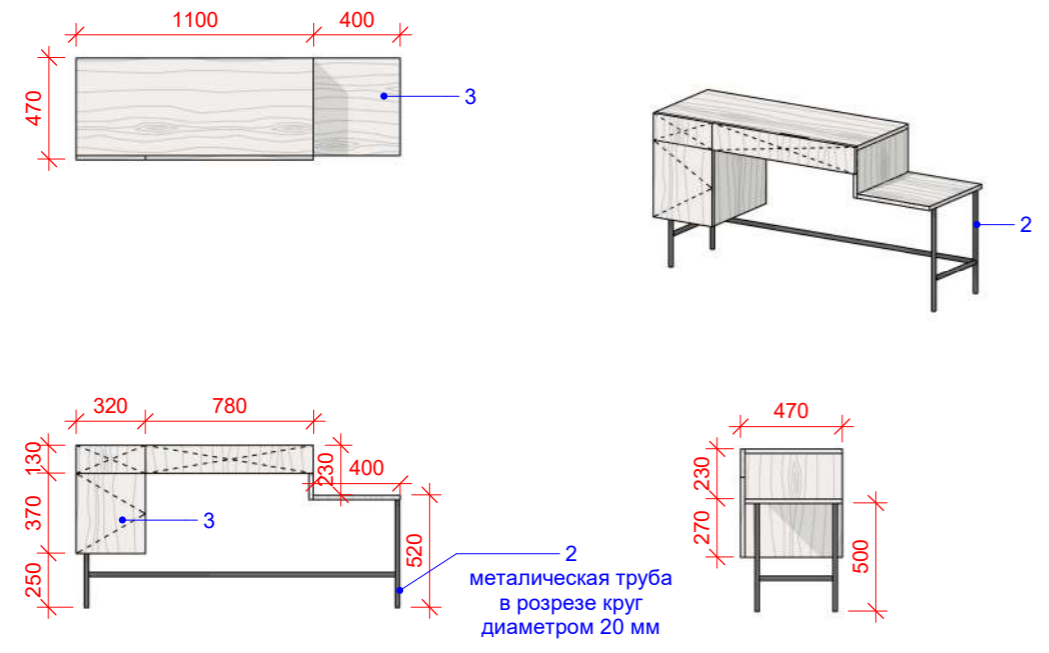

F 18
шкаф

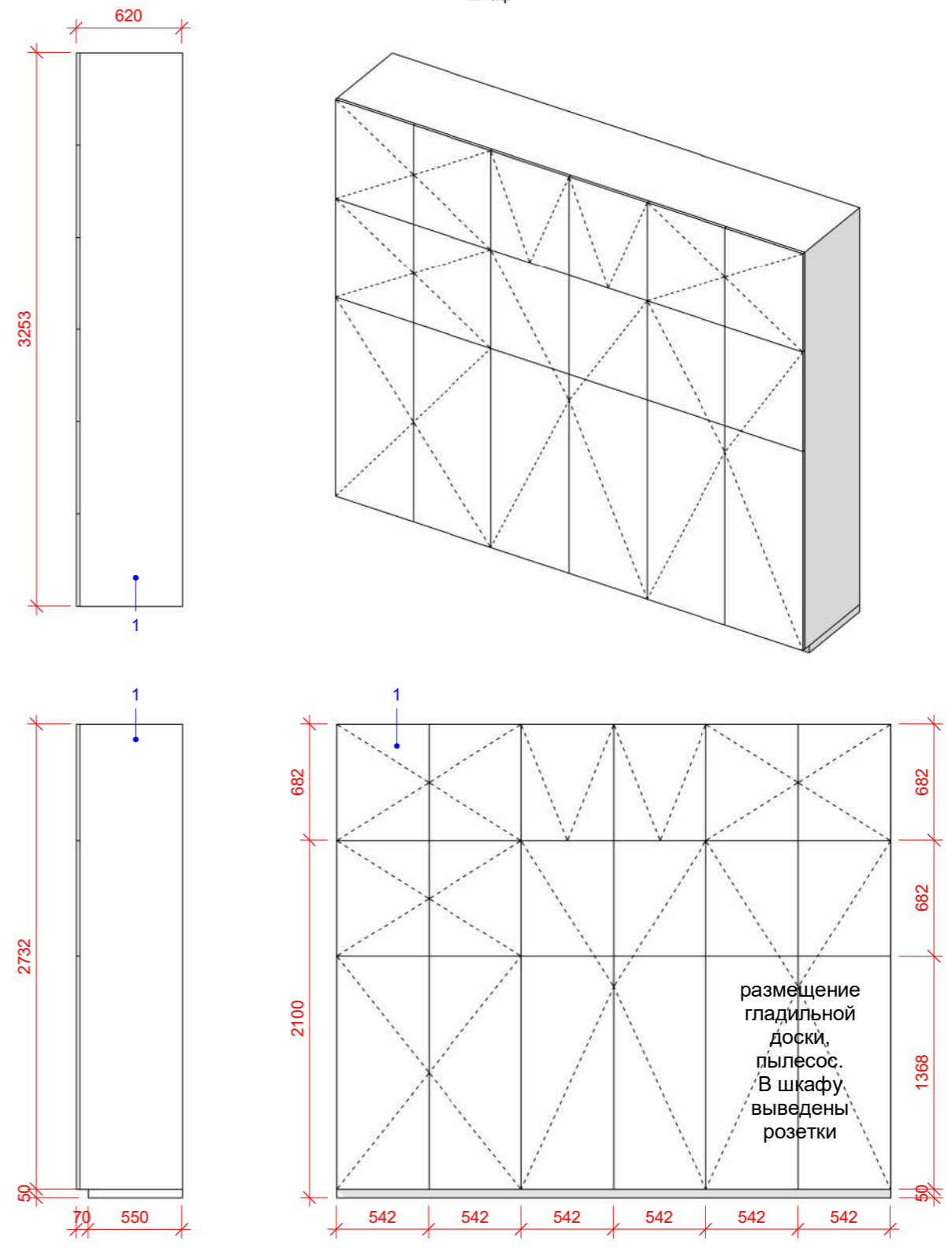

ПРИМЕЧАНИЯ:
1. Все материалы утверждаются с заказчиком и дизайнером.

№	Материал
1	ДСП Egger W 908 Белый базовый Матовый.
2	Металл порошковая покраска, черный
3	ДСП Egger ДСП Egger H 1250 ST36 Ясень Наварра
4	ДСП Kronospan 7179 BS Лазурный
5	ДСП Egger U 504 ST9 Альпийское озеро

ЖК Einstein	Лист	Листов
Мебель на заказ	37	37