

DESIGN PROJECT

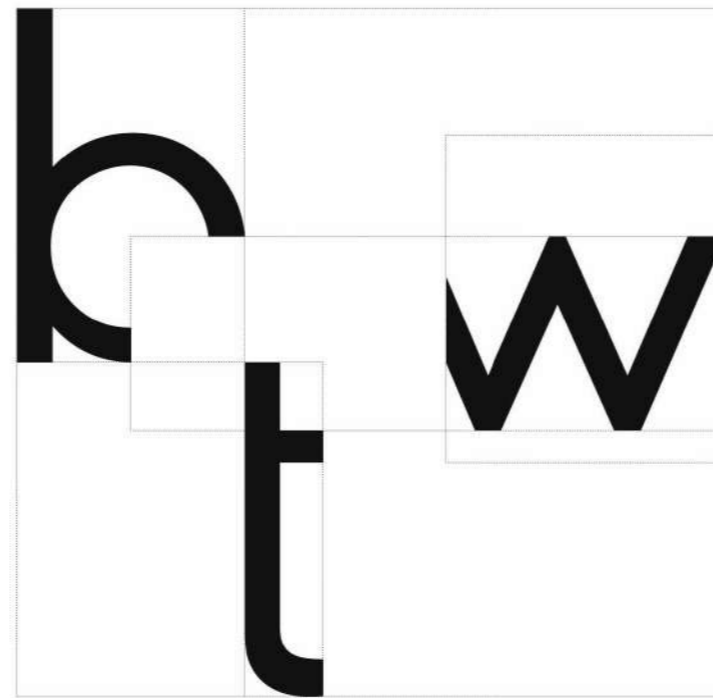

BETWEEN THE WALLS

СОДЕРЖАНИЕ

01	Визуализация	34	Развертки мастер-спальня
02	Визуализация	35	Развертки гардеробная
03	Визуализация	36	Развертки мастер-ванна
04	Визуализация	37	Развертки музыкальная комната
05	Визуализация	38	Развертки музыкальная комната
06	Визуализация	39	Развертки санузел
07	Визуализация	40	Дазвертки детская 1
08	Визуализация	41	Дазвертки детская 2
09	Визуализация	45	Мебель на заказ
10	Обмерочный чертеж	46	Мебель на заказ
11	План демонтажа	47	Мебель на заказ
12	План монтажа перегородок и конструкций	48	Мебель на заказ
13	План заполнения дверных проемов	49	Мебель на заказ
14	План после перепланировки	50	Мебель на заказ
15	План с расстановкой мебели и оборудования	51	Перегородки под заказ
16	3D схема квартиры		
17	3D схема квартиры		
18	План напольных покрытий		
19	План отделочных материалов стен		
20	План размещения отопительных приборов		
21	План вентиляции и кондиционирования		
22	План сантехнических выводов		
23	Развертки сантехнических выводов		
24	План потолков		
25	План освещения с привязкой светильников		
26	План групп света и привязкой выключателей		
27	План розеток и электропроводов		
28	План маркировки углов помещений		
29	Развертки входная зона		
30	Развертки гостиная-кухня		
31	Развертки гостиная-кухня и балкон		
32	Развертки коридор		
33	Развертки кабинет		

Коридор



Гостиная-кухня

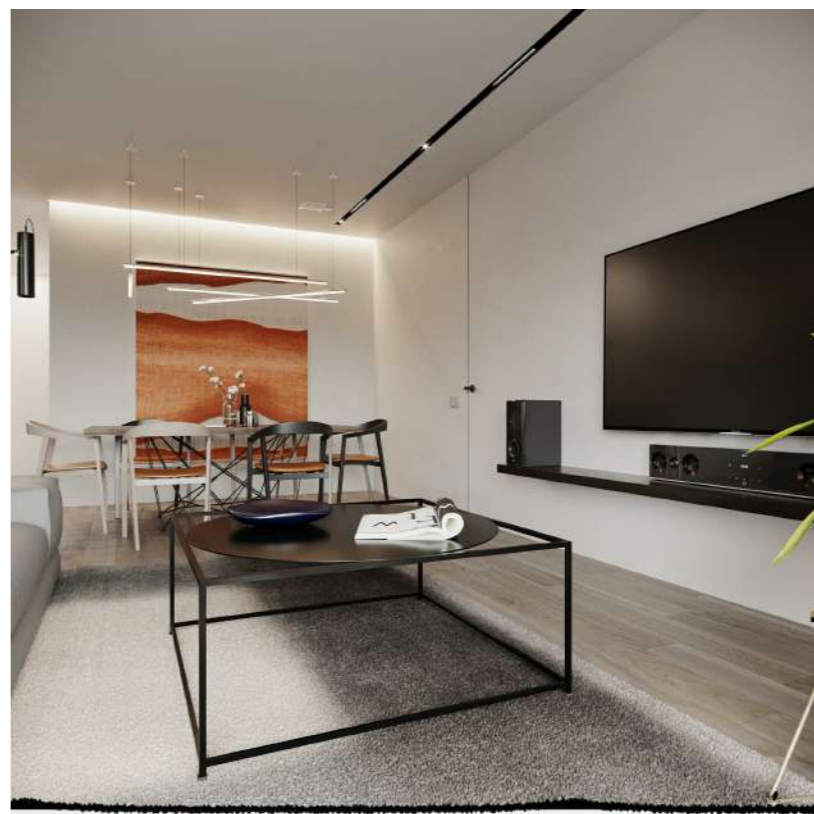
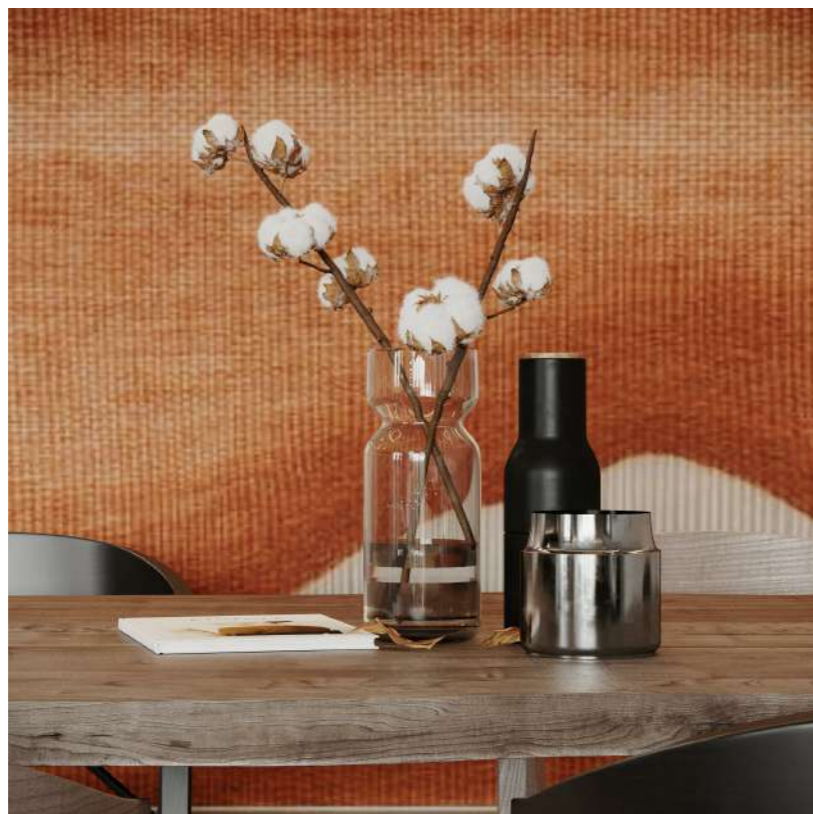
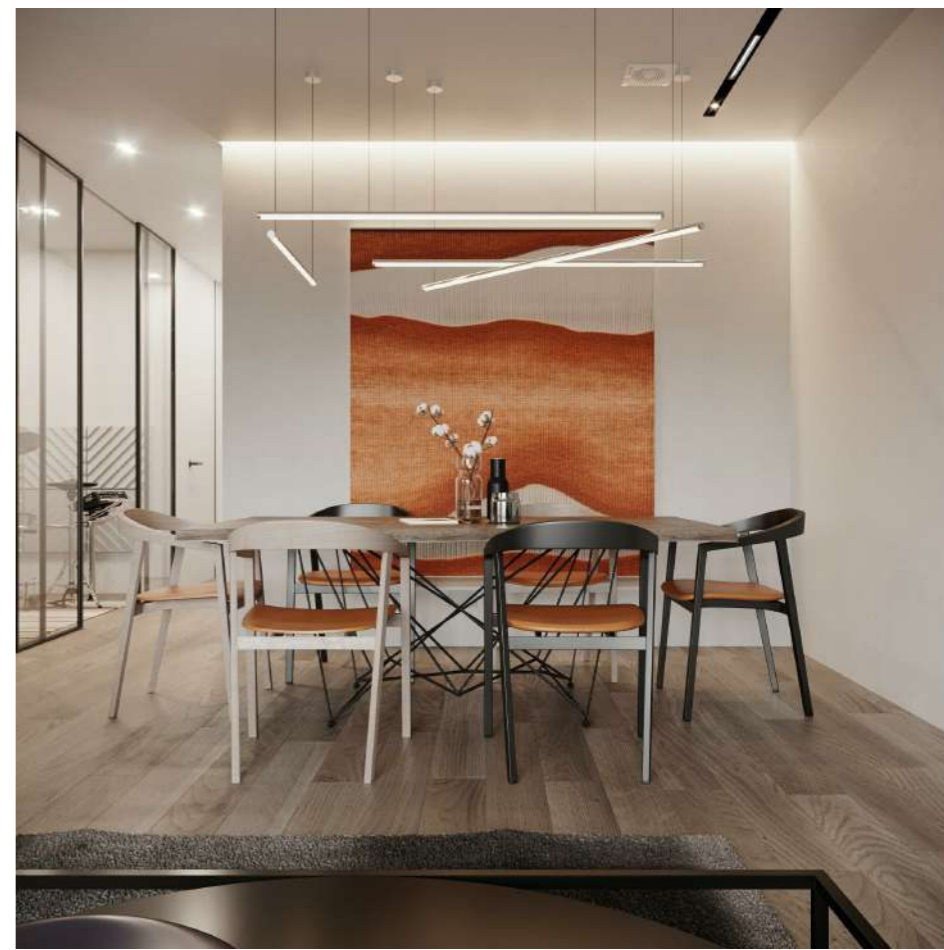
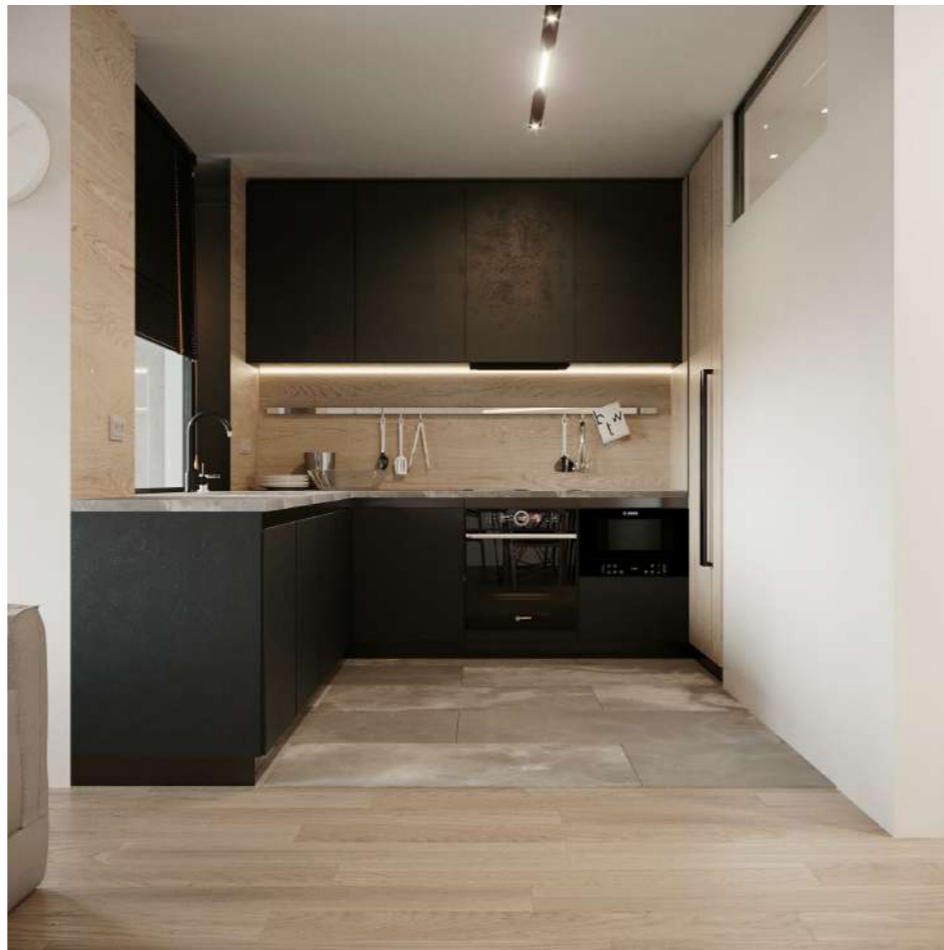

Гостиная-кухня



Музыкальная комната

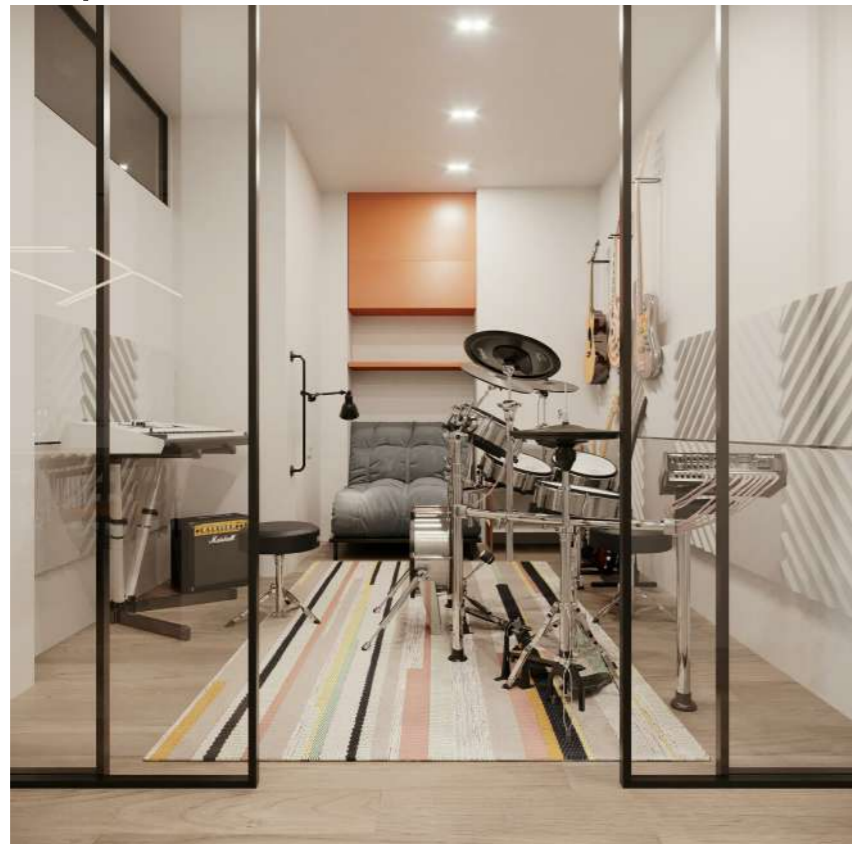

Кабинет

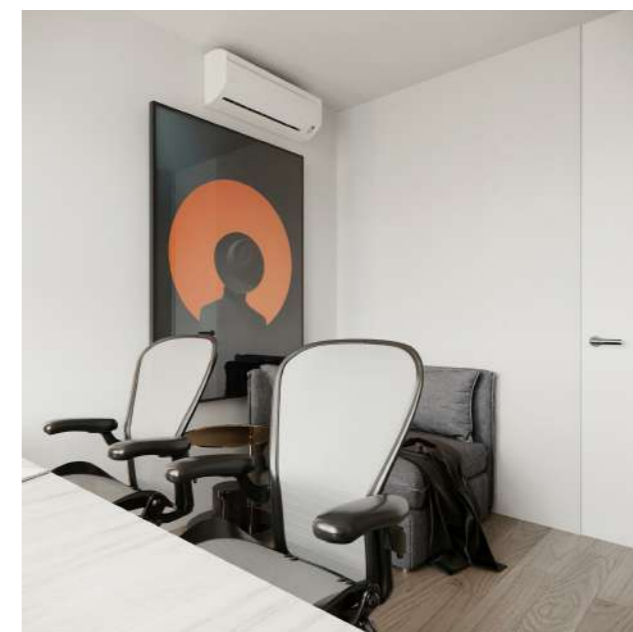

Балкон



Мастер-спальня



Гардеробная



Мастер-санузел



Спальня Ани

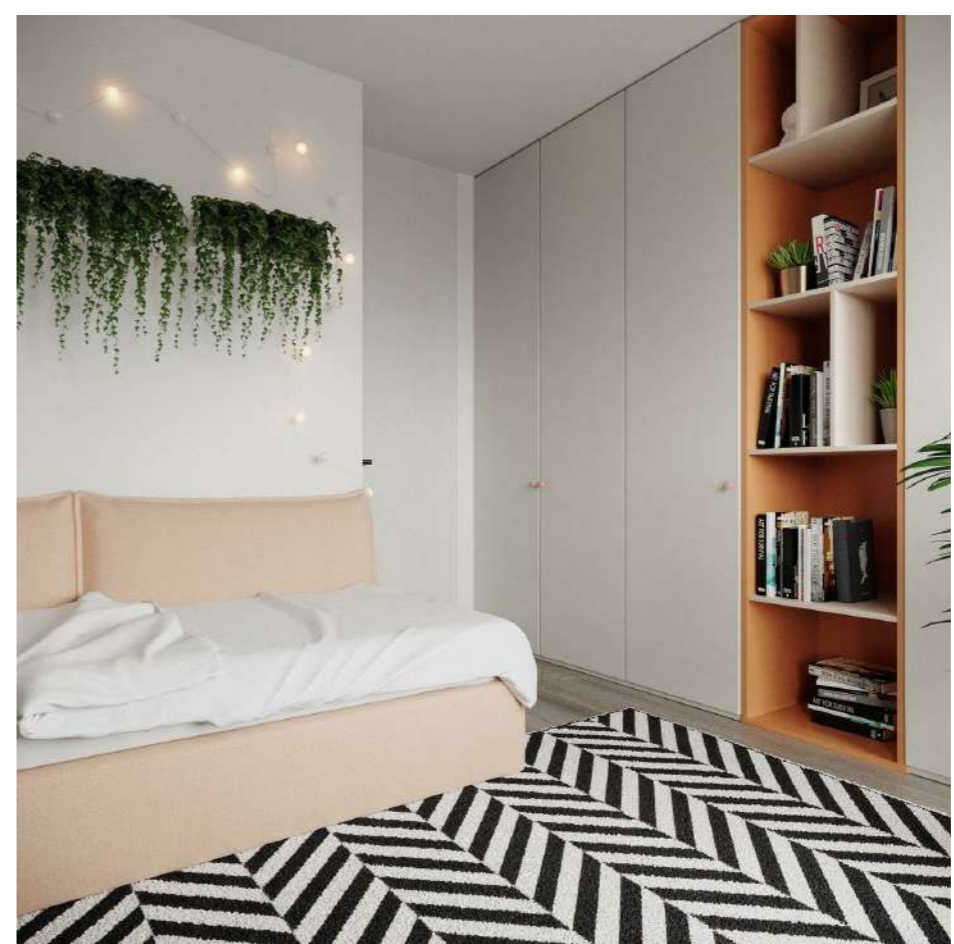
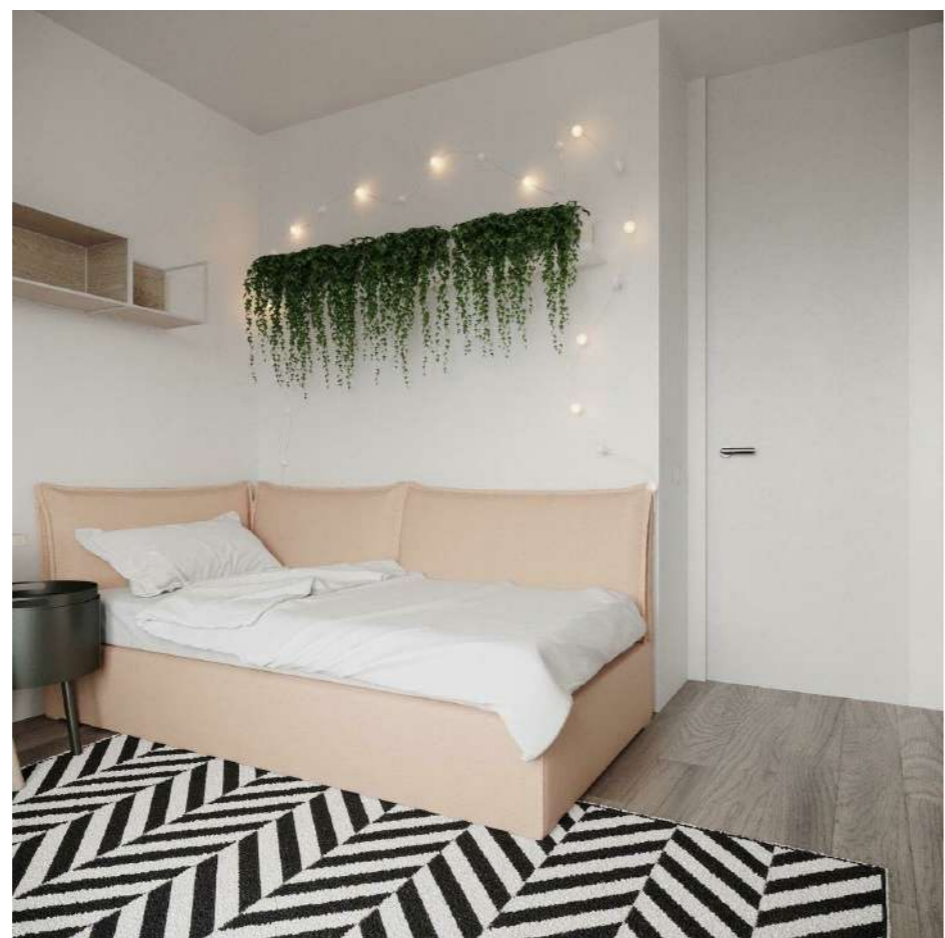

Спальня Сони



Ванная комната



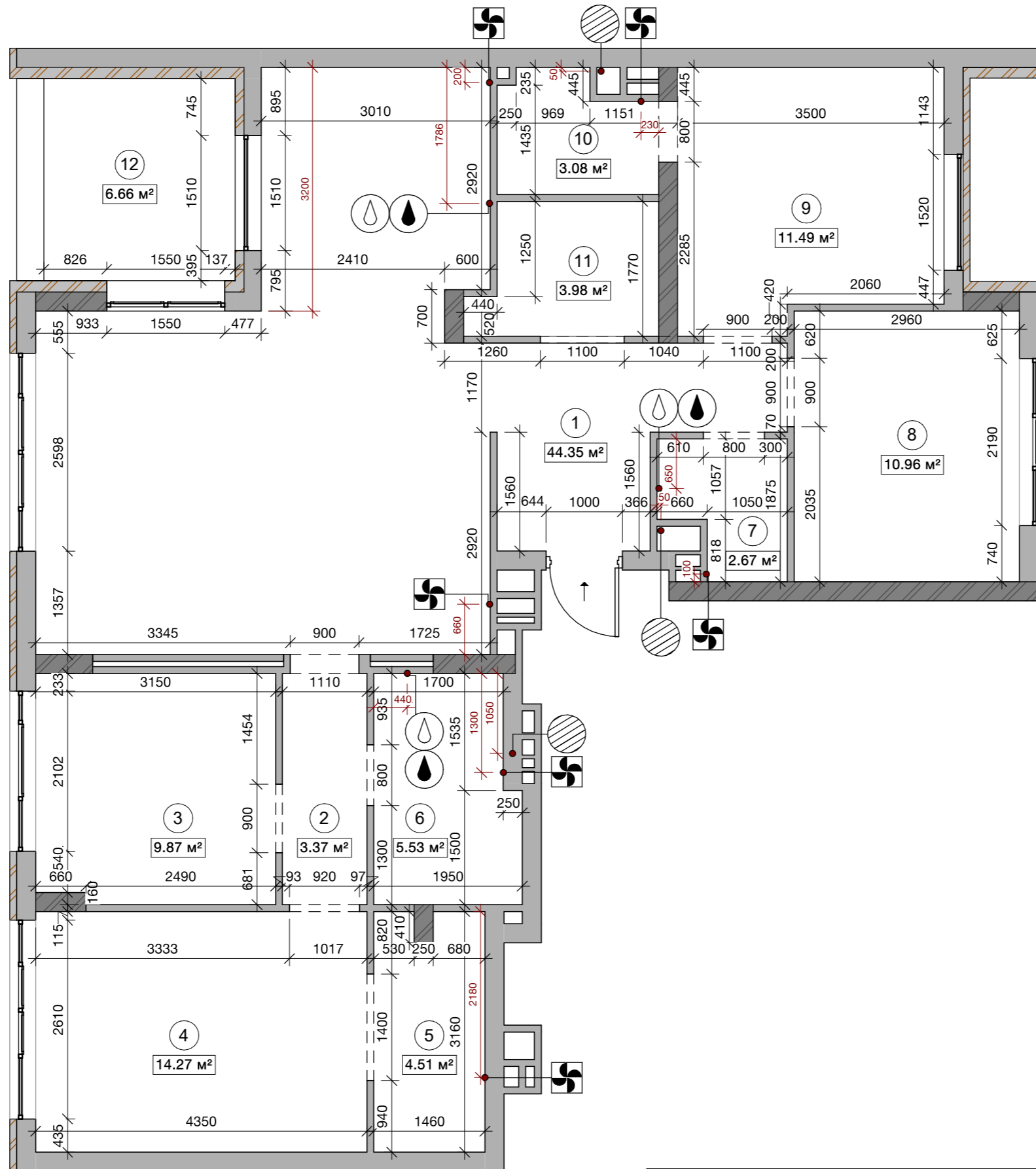

УСЛОВНЫЕ ОБОЗНАЧЕНИЯ:

-  - радиатор отопления
-  - санитарный слив
-  - вывод холодной воды
-  - вывод горячей воды
-  - дренажный канал для кондиционера
-  - электрический щиток
-  - вывод вентиляционный

Спецификация помещений обмерочный чертеж		
№	Помещение	Площадь
1	Гостиная-кухня	44.35 м²
2	Коридор	3.37 м²
3	Кабинет	9.87 м²
4	Спальня хозяйская	14.27 м²
5	Гардероб	4.51 м²
6	Санузел хозяйский	5.53 м²
7	Санузел	2.67 м²
8	Детская 1	10.96 м²
9	Детская 2	11.49 м²
10	Санузел 2	3.08 м²
11	Гардероб 2	3.98 м²
12	Балкон	6.66 м²
Общая S		120.75 м²

ЖК Файна Таун	Лист	Листов
Обмерочный чертеж	10	51

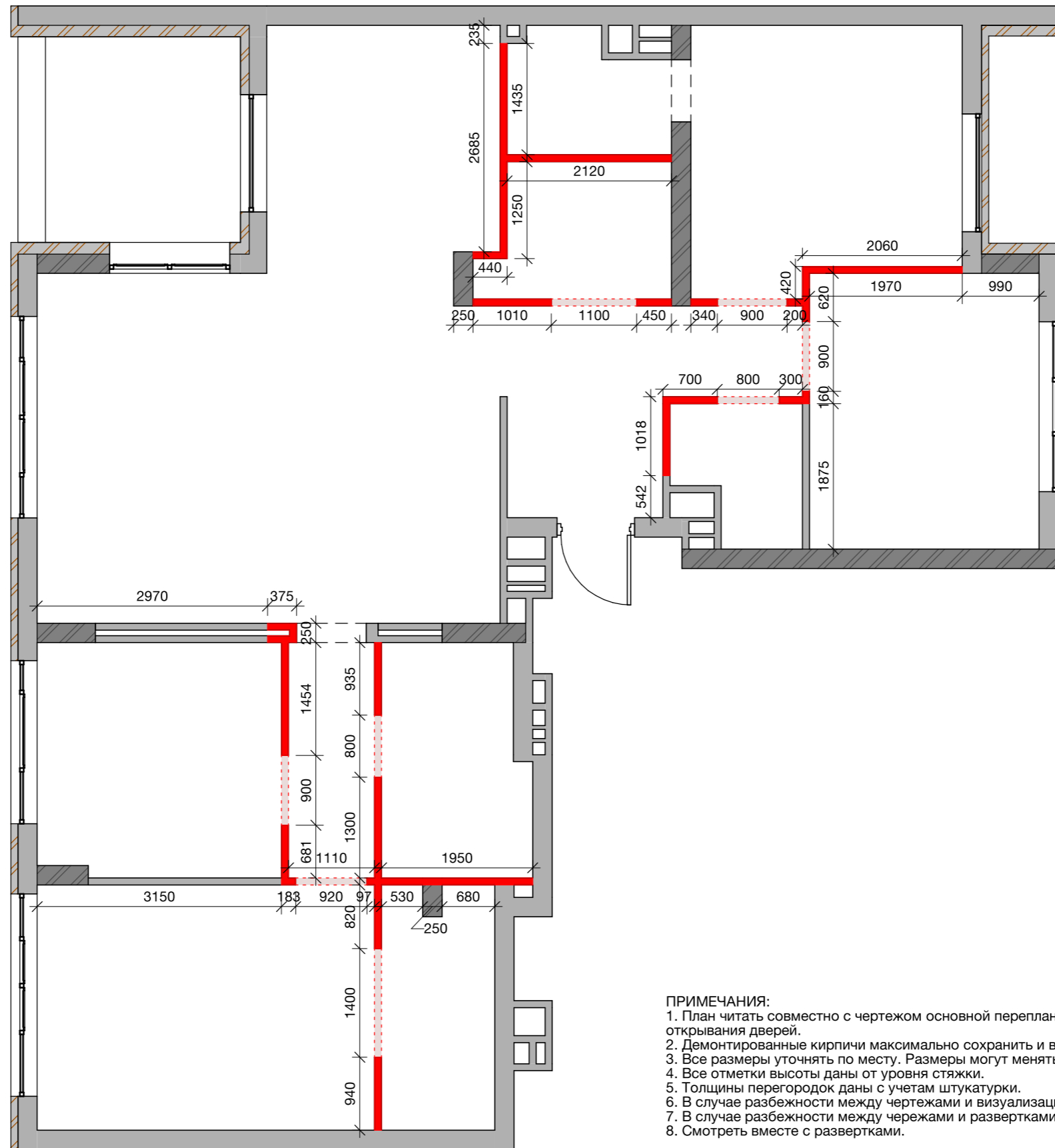

УСЛОВНЫЕ ОБОЗНАЧЕНИЯ:

- демонтаж существующих стен
- демонтаж проемов
- радиатор отопления

ПРИМЕЧАНИЯ:

1. План читать совместно с чертежом основной перепланировки, планом монтажа, развертками стен и планом расположения и открывания дверей.
2. Демонтированные кирпичи максимально сохранить и выложить в дальнейшем из них перегородки.
3. Все размеры уточнять по месту. Размеры могут меняться.
4. Все отметки высоты даны от уровня стяжки.
5. Толщины перегородок даны с учетом штукатурки.
6. В случае разбежности между чертежами и визуализациями, считать верной информацию на чертежах;
7. В случае разбежности между чертежами и развертками, считать верной информацию на развертках;
8. Смотреть вместе с развертками.

ЖК Файна Таун	Лист	Листов
План демонтажа	11	51

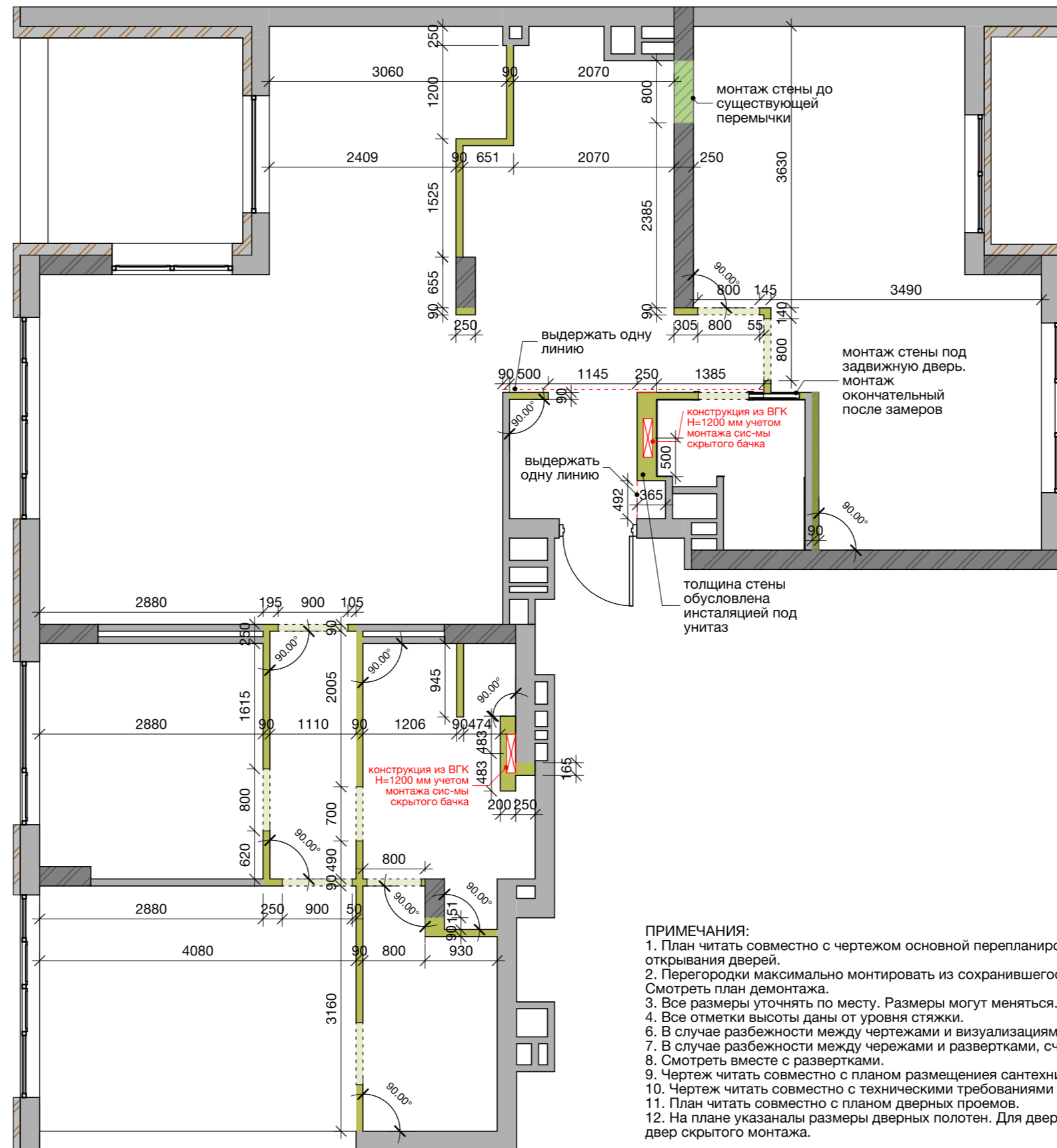

УСЛОВНЫЕ ОБОЗНАЧЕНИЯ:

- монтируемые стены из ВГК
- монтируемые стены ГК со звукоизоляцией
- монтаж стены до существующей перемычки
- монтаж проема
- монтаж сис-мы скрытого бака

ПРИМЕЧАНИЯ:

1. План читать совместно с чертежом основной перепланировки, планом монтажа, развертками стен и планом расположения и открывания дверей.
2. Перегородки максимально монтировать из сохранившегося кирпича. Оставшееся - усиленные перегородки из гипсокартона. Смотреть план демонтажа.
3. Все размеры уточнять по месту. Размеры могут меняться.
4. Все отметки высоты даны от уровня стяжки.
6. В случае разбежности между чертежами и визуализациями, считать верной информацию на чертежах;
7. В случае разбежности между чертежами и развертками, считать верной информацию на развертках;
8. Смотреть вместе с развертками.
9. Чертеж читать совместно с планом размещения сантехнических приборов.
10. Чертеж читать совместно с техническими требованиями техники, сантехнического оборудования (инсталляции).
11. План читать совместно с планом дверных проемов.
12. На плане указаны размеры дверных полотен. Для дверных проемов стоит выделить больше места- на 100 мм больше. Все двер скрытого монтажа.

ЖК Файна Таун	Лист	Листов
План монтажа перегородок и конструкций	12	51

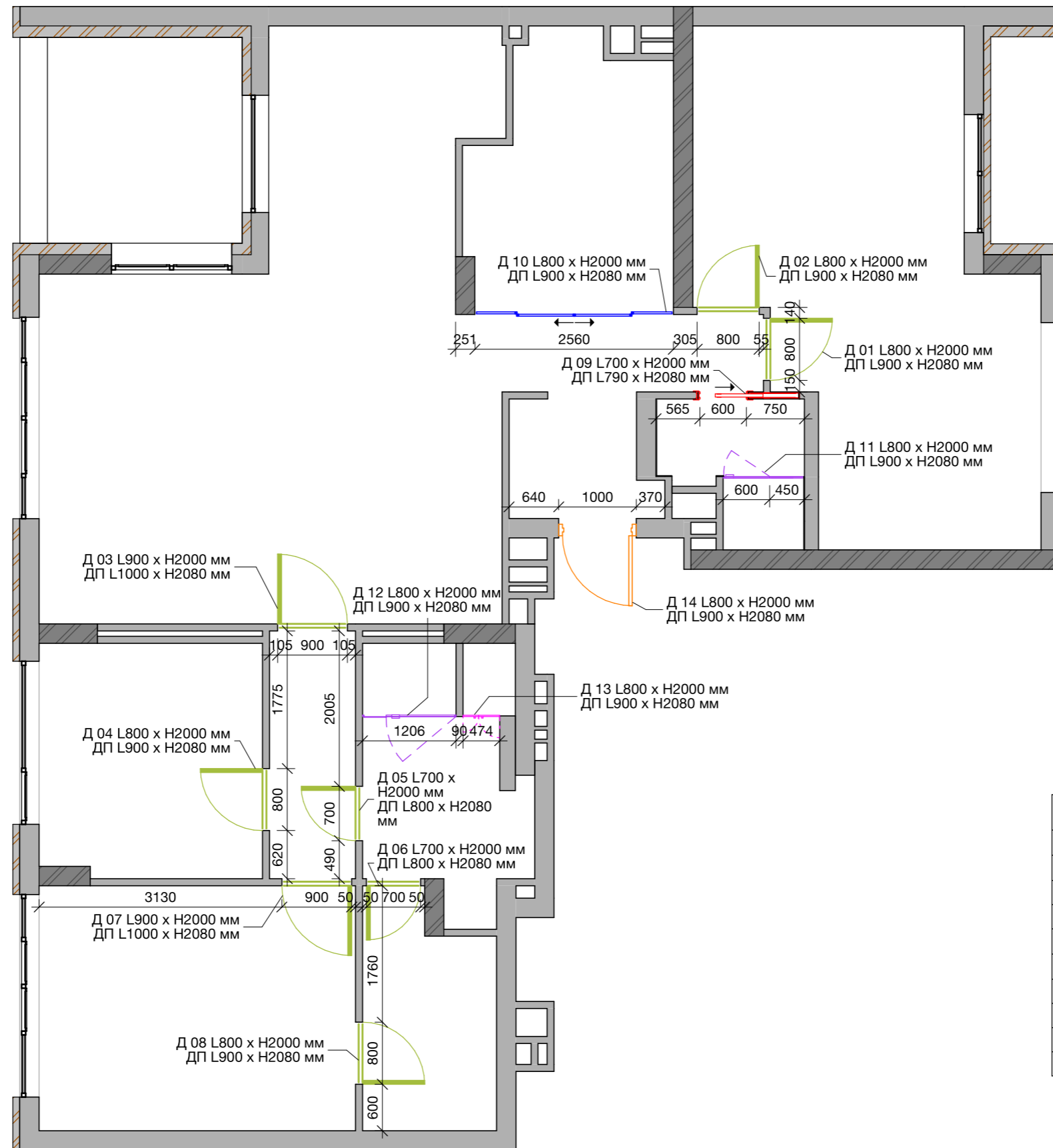

УСЛОВНЫЕ ОБОЗНАЧЕНИЯ:

- 1. Двери скрытого монтажа, все открываются наружу. полотно открашено в цвет стен. высота полотна 2610 мм и 2580 мм(в зависимости от опускания потолка) **ВАЖНО!** Подготовить проемы на 100 мм шире самих полотен. На чертеже обозначено зеленым цветом по бокам. Если полотно 700 мм, то проем готовить 800 мм. Замеры дверных проемов произвести после монтированного потолка.
- 2. Стеклопакетные раздвижные двери с доводчиками в черной алюминиевой раме. Читать совместно с визуализациями, развертками стен и чертежом от производителя.
- 3. Стеклопакетные душевые двери. Одна часть стационарная, а вторая-открывается. Высота 2200 мм от чистого пола.
- 4. Двери раздвижные с карманом без наличника, с доводчиком. Высота 2580 мм. Рельса крепится к потолку. Осуществлять замер на этапе монтажа стен.
- 5. Дверь мебельная, высота полотна до потолка.
- 6. Дверь входная.

№	Габариты проема	Открытие
ДВ-01	900 x 2080 мм	правостороннее открывание; внутреннее
ДВ-02	900 x 2080 мм	левостороннее открывание; внутреннее
ДВ-03	1000 x 2080 мм	левостороннее открывание; стандартное
ДВ-04	900 x 2080 мм	правостороннее открывание; внутреннее
ДВ-05	800 x 2080 мм	левостороннее открывание; стандартное
ДВ-06	800 x 2080 мм	левостороннее открывание; внутреннее
ДВ-07	1000 x 2080 мм	левостороннее открывание; стандартное
ДВ-08	900 x 2080 мм	левостороннее открывание; внутреннее
ДВ-09	700	раздвижные встроенные в стену
ДВ-10	2560	раздвижные

ПРИМЕЧАНИЯ:

1. План читать совместно с чертежом основной перепланировки, планом монтажа, развертками стен;
2. Соблюдить размеры дверных проемов 800 мм и 900 мм для монтажа стандартных дверных коробок;
3. Минимальная высота проемов дверей 2080 мм при высоте полотна двери 2000 мм.
4. Данный чертеж читать совместно с визуализациями.
5. Двери скрытого монтажа с поверхностью под покраску.
6. Внутреннюю часть двери окрасить в цвет стен в смежных комнатах.
7. Не забывать о том, что коробки встроенных верей монтируются в период малярных работ.

ЖК Файна Таун	Лист	Листов
План заполнения дверных проемов	13	51

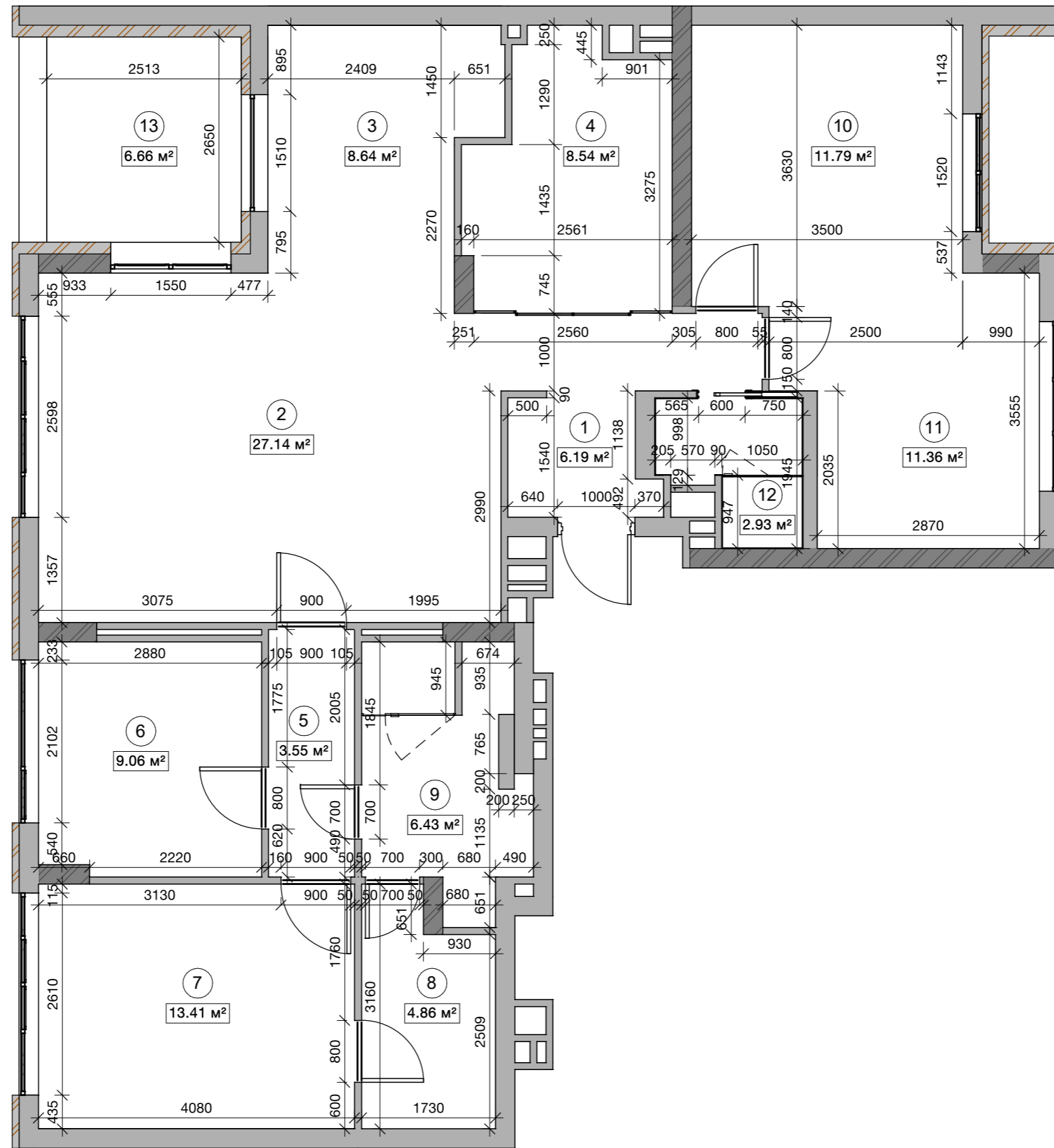

H=помещений 2700 мм

Спецификация помещений		
№	Помещение	Площадь
1	Прихожая	6.19 м²
2	Гостиная	27.14 м²
3	Кухня	8.64 м²
4	Музыкальная студия	8.54 м²
5	Коридор	3.55 м²
6	Кабинет	9.06 м²
7	Спальня хозяйская	13.41 м²
8	Гардеробная	4.86 м²
9	Санузел хозяйский	6.43 м²
10	Детская 1	11.79 м²
11	Детская 2	11.36 м²
12	Санузел	2.93 м²
13	Балкон	6.66 м²
Общая S		120.56 м²

ПРИМЕЧАНИЯ:

1. Смотреть вместе с развертками.
2. Все размеры уточнять по месту. Размеры могут меняться.
3. Размеры даны с учетом отделочных материалов.
4. В случае разбежности между чертежами и визуализациями, считать верной информацию на чертежах.
5. В случае разбежности между чертежами и развертками, считать верной информацию на развертках.

ЖК Файна Таун	Лист	Листов
План после перепланировки	14	51



УСЛОВНЫЕ ОБОЗНАЧЕНИЯ:

- 01 - мебель под заказ
- 01 - мебель из наличия
- 01 - перегородка

Спецификация помещений

№	Помещение	Площадь
1	Прихожая	6.19 м ²
2	Гостиная	27.14 м ²
3	Кухня	8.64 м ²
4	Музыкальная студия	8.54 м ²
5	Коридор	3.55 м ²
6	Кабинет	9.06 м ²
7	Спальня хозяйская	13.41 м ²
8	Гардеробная	4.86 м ²
9	Санузел хозяйский	6.43 м ²
10	Детская 1	11.79 м ²
11	Детская 2	11.36 м ²
12	Санузел	2.93 м ²
13	Балкон	6.66 м ²
Общая S		120.56 м ²

ПРИМЕЧАНИЯ:

1. Смотреть лист вместе со спецификацией мебели и чертежами заказных элементов.
2. Размеры корпусной мебели отредактировать по месту при заказе.
3. В случае разбежности между чертежами и визуализациями, считать верной информацию на чертежах;
4. В случае разбежности между чертежами и развертками, считать верной информацию на развертках.

ЖК Файна Таун

План с расстановкой мебели и оборудования

Лист

Листов

15

51

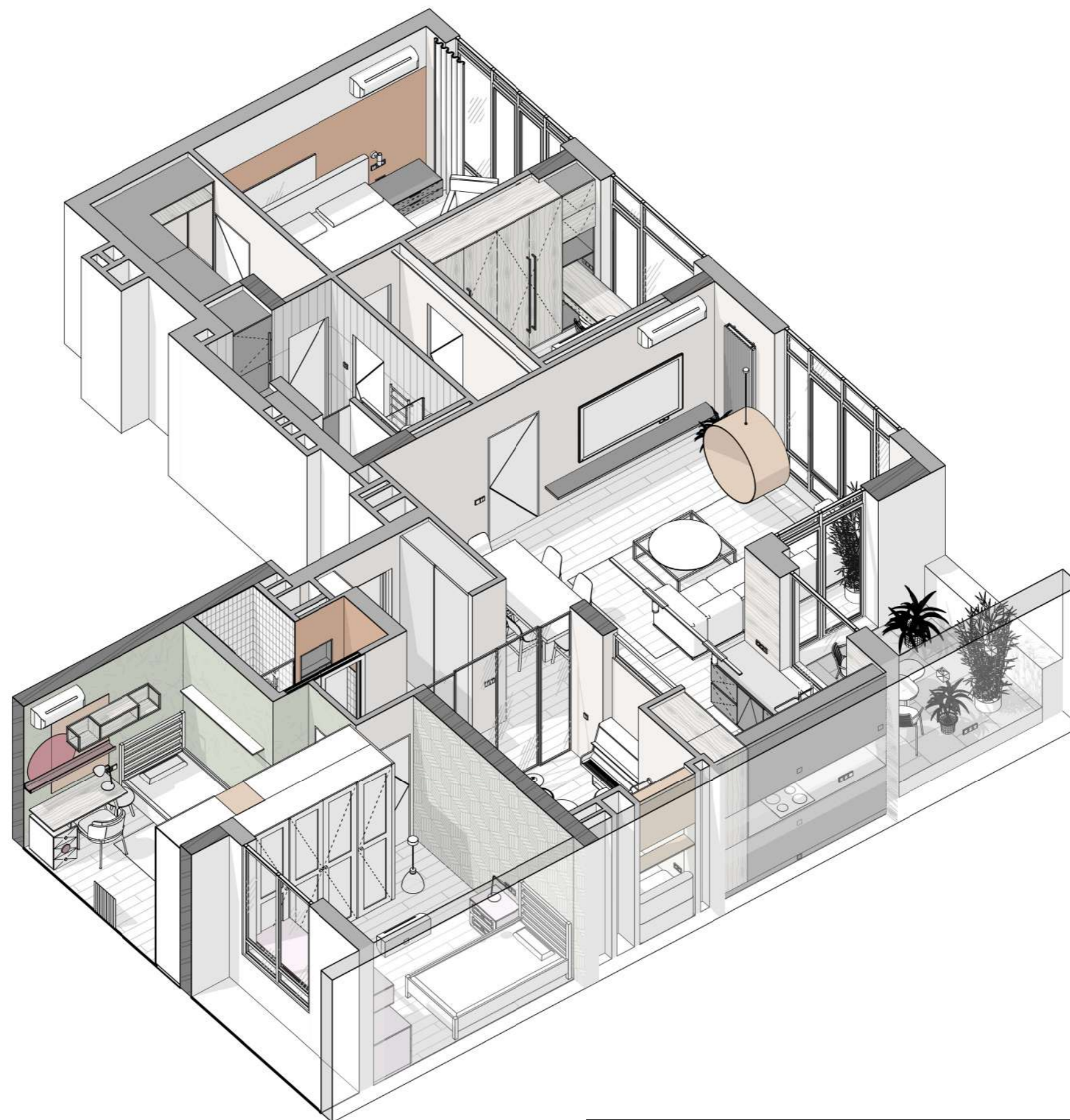

ЖК Файна Таун

Лист

Листов

3D схема квартиры

16

51

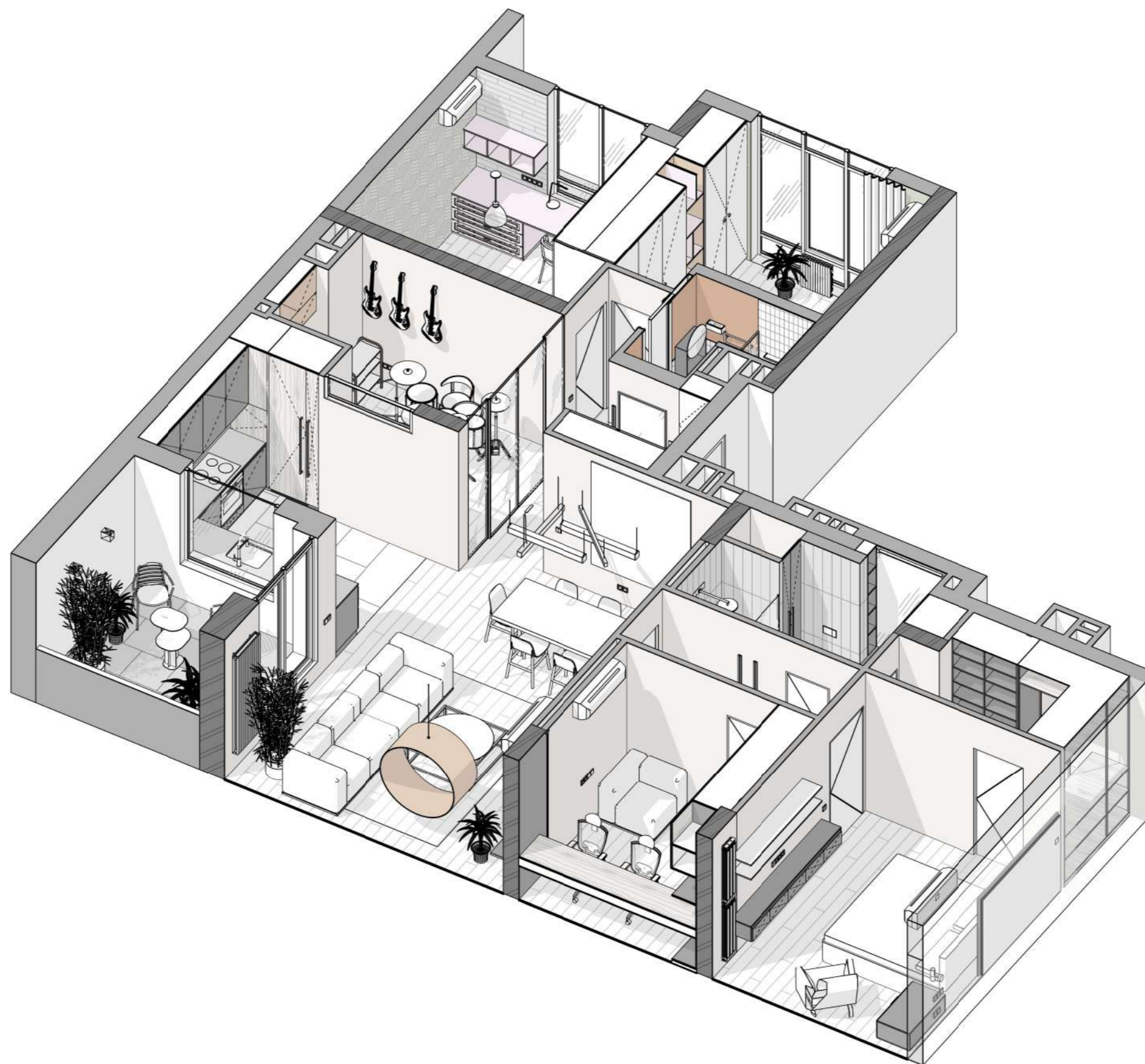

ЖК Файна Таун

Лист

Листов



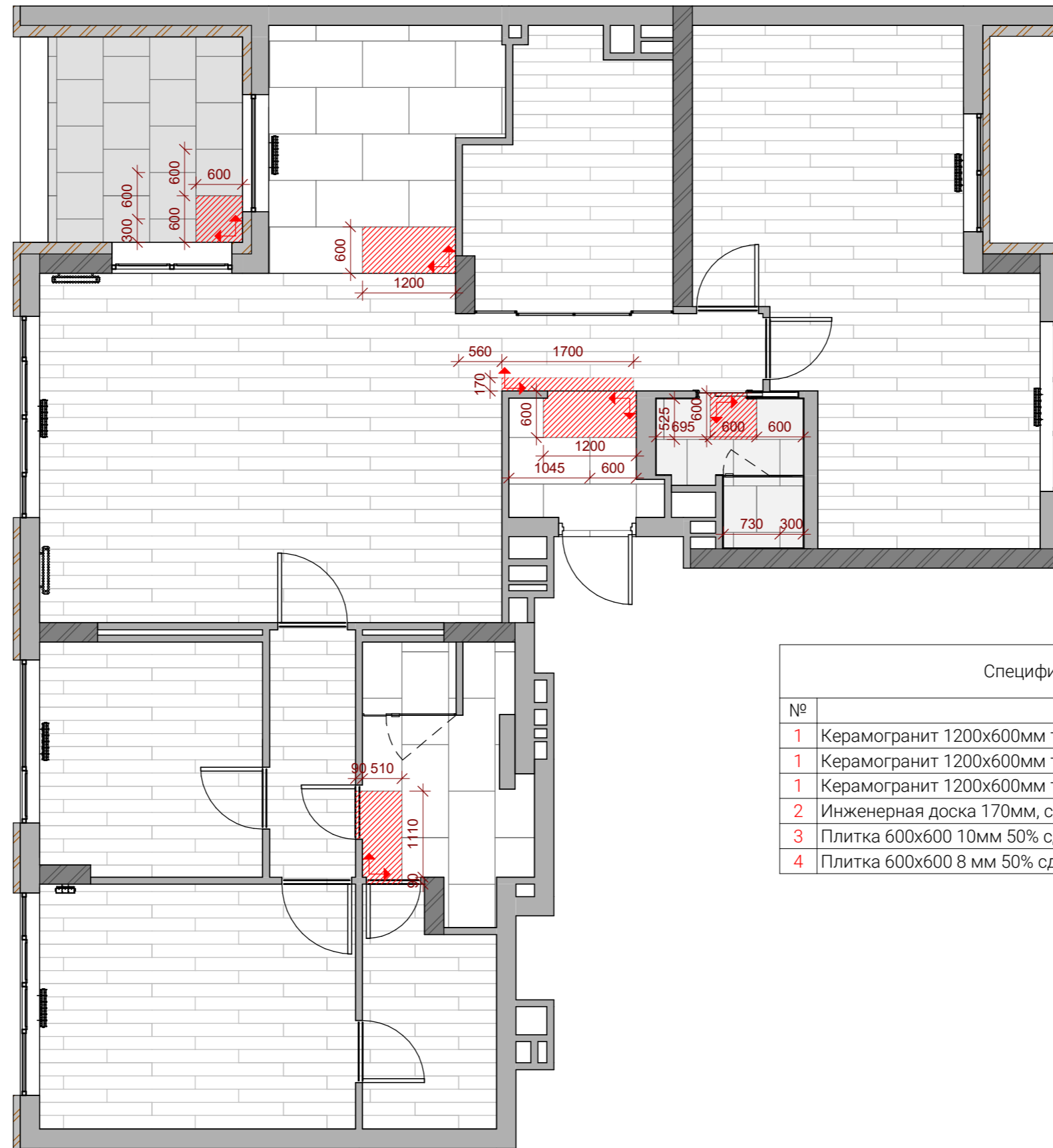

3D схема квартиры

17

51



УСЛОВНЫЕ ОБОЗНАЧЕНИЯ:

-  - плитка 600x600 8 мм
-  - плитка 600x600 10 мм
-  - инженерная доска
-  - плитка /доска, с которой начинается раскладка
-  - направление раскладки напольных покрытий

Спецификация напольных покрытий

№	Тип	Площадь
1	Керамогранит 1200x600мм толщина 10мм	3.07 м ²
1	Керамогранит 1200x600мм толщина 10мм	6.60 м ²
1	Керамогранит 1200x600мм толщина 10мм	8.64 м ²
2	Инженерная доска 170мм, сдвиг на 1/3, толщина 20 мм	91.71 м ²
3	Плитка 600x600 10мм 50% сдвиг	3.02 м ²
4	Плитка 600x600 8 мм 50% сдвиг	6.66 м ²

ПРИМЕЧАНИЯ:

1. План читать совместно с чертежом основной перепланировки, планом монтажа, развертками стен и планом расположения и открывания дверей.
2. Все размеры уточнять по месту. Размеры могут меняться.
3. Все высоты даны от чистового уровня пола.
3. **Площадь напольных покрытий указана без запаса.**
4. В случае разбежности между чертежами и визуализациями, считать верной информацию на чертежах;
5. В случае разбежности между чертежами и развертками, считать верной информацию на развертках;
6. Выровнять все покрытия под единый уровень, без перепадов и порогов. Кроме балкона;
7. По периметру инженерной доски на стыке со стенами и керамогранитной плиткой применить герметик;
8. Инженерную доску клеить сразу на стяжку. Подготовить пол так, чтобы он был идеально ровный заранее;
9. Инженерной доске дать 7 дней постоять в квартире перед укладкой

ЖК Файна Таун	Лист	Листов
План напольных покрытий	18	51

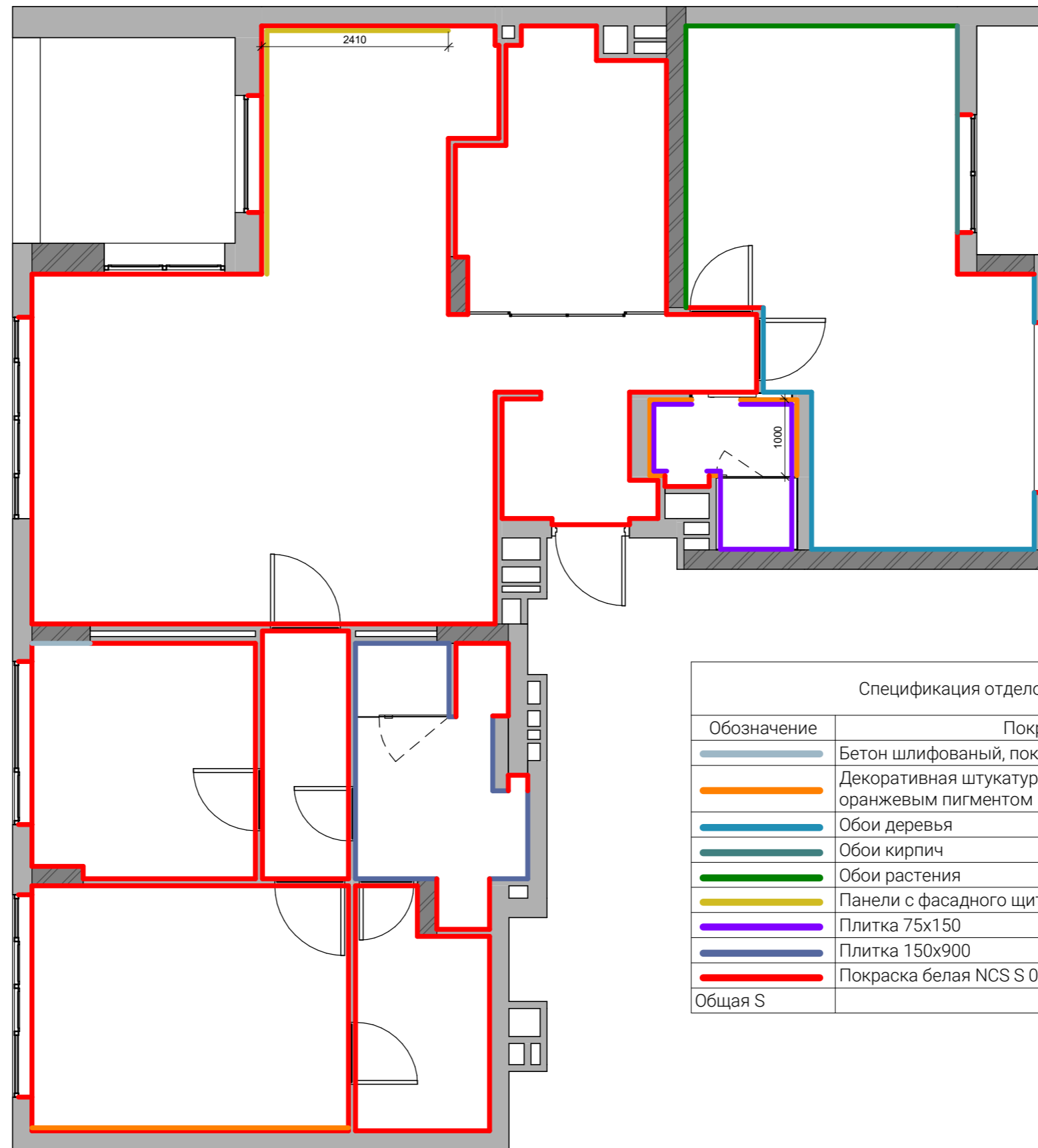

Спецификация отделочных материалов		
Обозначение	Покраска	Площадь
	Бетон шлифованный, покрытый матовым лаком	2.03 м ²
	Декоративная штукатурка текстура бетон с оранжевым пигментом NCS S 2030-Y50R	14.05 м ²
	Обои дерева	21.63 м ²
	Обои кирпич	5.52 м ²
	Обои растения	19.93 м ²
	Панели с фасадного щита с текстурой дерева	4.55 м ²
	Плитка 75x150	12.84 м ²
	Плитка 150x900	18.63 м ²
	Покраска белая NCS S 0500-N	217.87 м ²
Общая S		317.05 м ²

ПРИМЕЧАНИЯ:

1. Все размеры уточнить по месту. Размеры могут меняться.
2. Площадь покрытий указана без запаса.
3. Цвета покраски даны по NCS.
4. В случае разбежности между чертежами и визуализациями, считать верной информацию на чертежах.
5. В случае разбежности между чертежами и развертками, считать верной информацию на развертках.
6. Все указанные отделки и цвета необходимо дополнительно утверждать по "живым" образцам.

ЖК Файна Таун	Лист	Листов
План отделочных материалов стен	19	51



УСЛОВНЫЕ ОБОЗНАЧЕНИЯ:

- теплый пол
- полотенцесушитель
- EQ - эквивалентный (равный) размер
- термостат
- демонтаж напольного радиатора
- напольный радиатор от застройщика
- монтаж монтажа настенного вертикального радиатора

ПРИМЕЧАНИЯ:

1. План читать совместно с чертежом основной перепланировки, планом монтажа, развертками стен и планом расположения и открывания дверей;
2. Электрический теплый пол устанавливать в стяжку, согласно указанным отступам, минимум в 150 мм от стен.
3. Теплый пол в зоне душевой кабины устанавливать учитывая трап.

ЖК Файна Таун	Лист	Листов
План размещения отопительных приборов	20	51

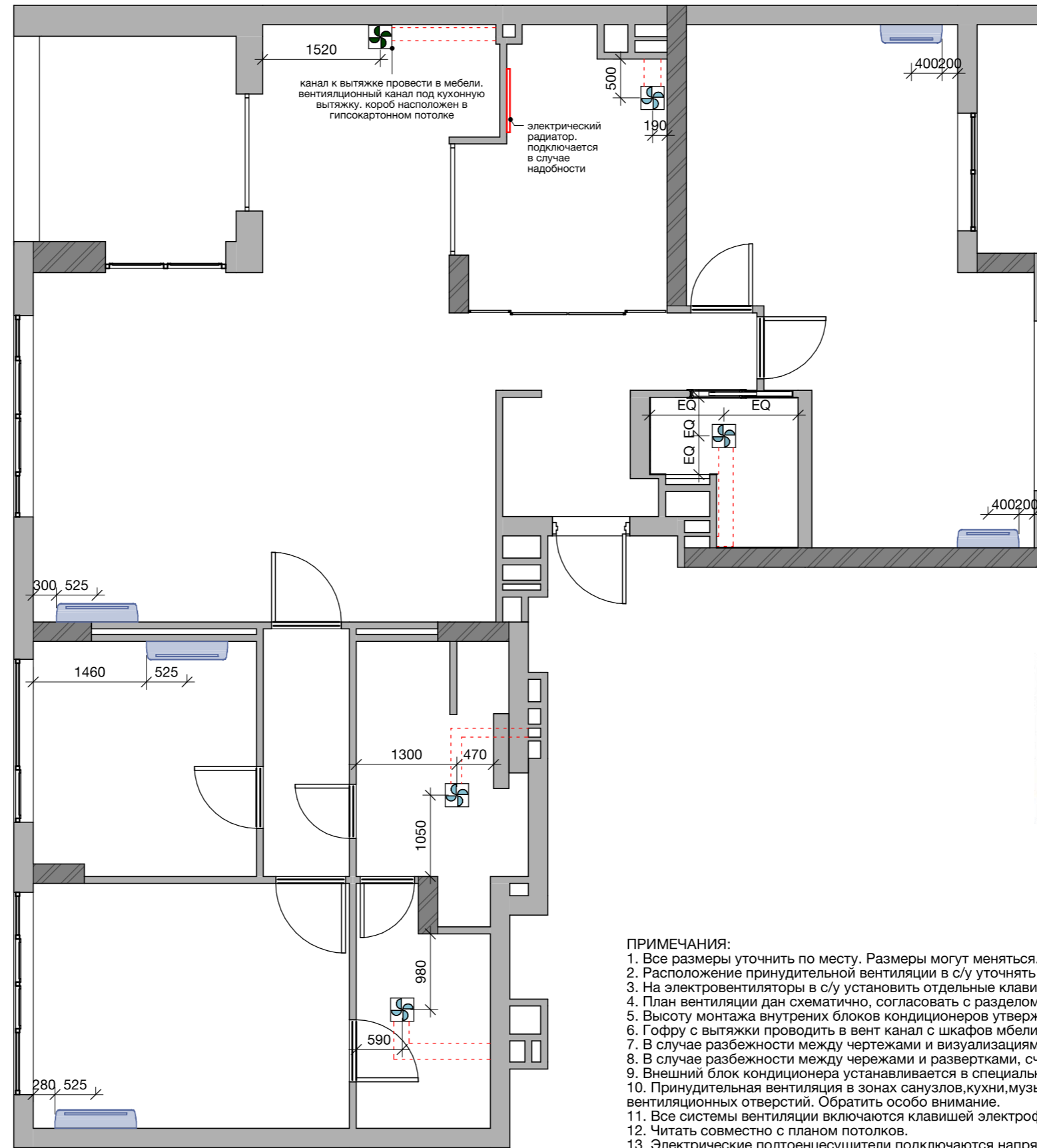

УСЛОВНЫЕ ОБОЗНАЧЕНИЯ:

-  - кухонная вытяжка
-  - принудительная вентиляция в потолке
-  - внутренний блок кондиционера
-  - схематические трасы вент. труб
-  пример вентиляции в потолке
-  пример настенного вертикального радиатора

ПРИМЕЧАНИЯ:

1. Все размеры уточнить по месту. Размеры могут меняться.
2. Расположение принудительной вентиляции в с/у уточнять по месту.
3. На электровентиляторы в с/у установить отдельные клавиши вкл./выкл. (см. листы групп света и выключателей).
4. План вентиляции дан схематично, согласовать с разделом ОВ.
5. Высоту монтажа внутренних блоков кондиционеров утверждать по месту.
6. Гофру с вытяжки проводить в вент канал с шкафов мебели.
7. В случае разбежности между чертежами и визуализациями, считать верной информацию на чертежах.
8. В случае разбежности между чертежами и развертками, считать верной информацию на развертках.
9. Внешний блок кондиционера устанавливается в специально отведенном застройщиком месте на балконе.
10. Принудительная вентиляция в зонах санузлов, кухни, музыкальной комнаты и ардеробной осуществляются из разных вентиляционных отверстий. Обратит особю внимание.
11. Все системы вентиляции включаются клавишей электрофурнитуры.
12. Читать совместно с планом потолков.
13. Электрические полтоенцесушители подключаются напрямую от провода, не через штепсель.

ЖК Файна Таун

Лист

Листов

План вентиляции и кондиционирования

21

51

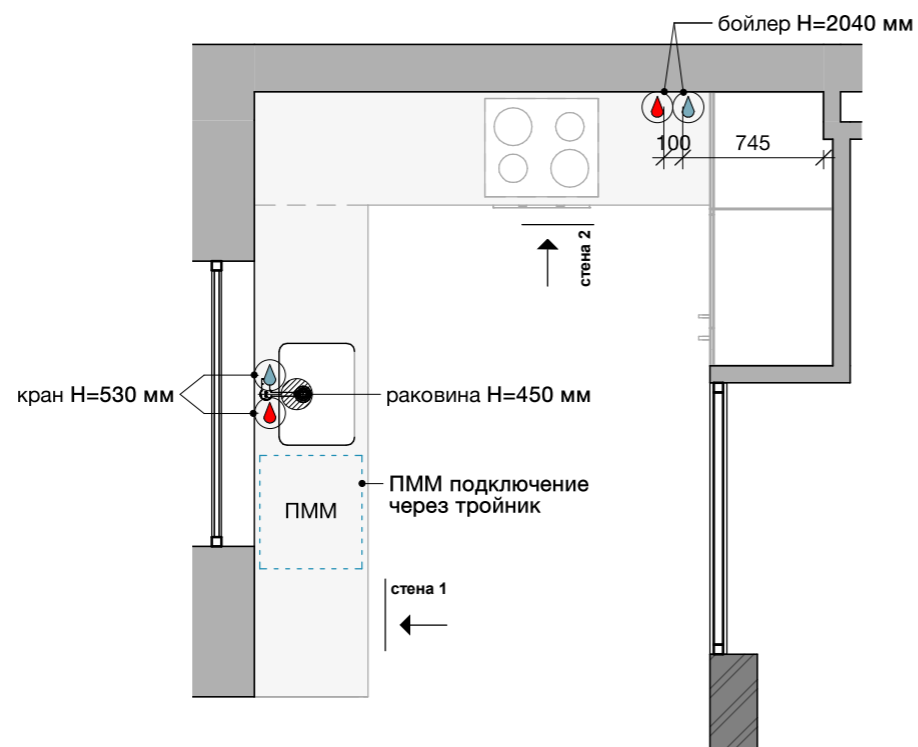

План сантехнических выводов. Кухня

1 : 40

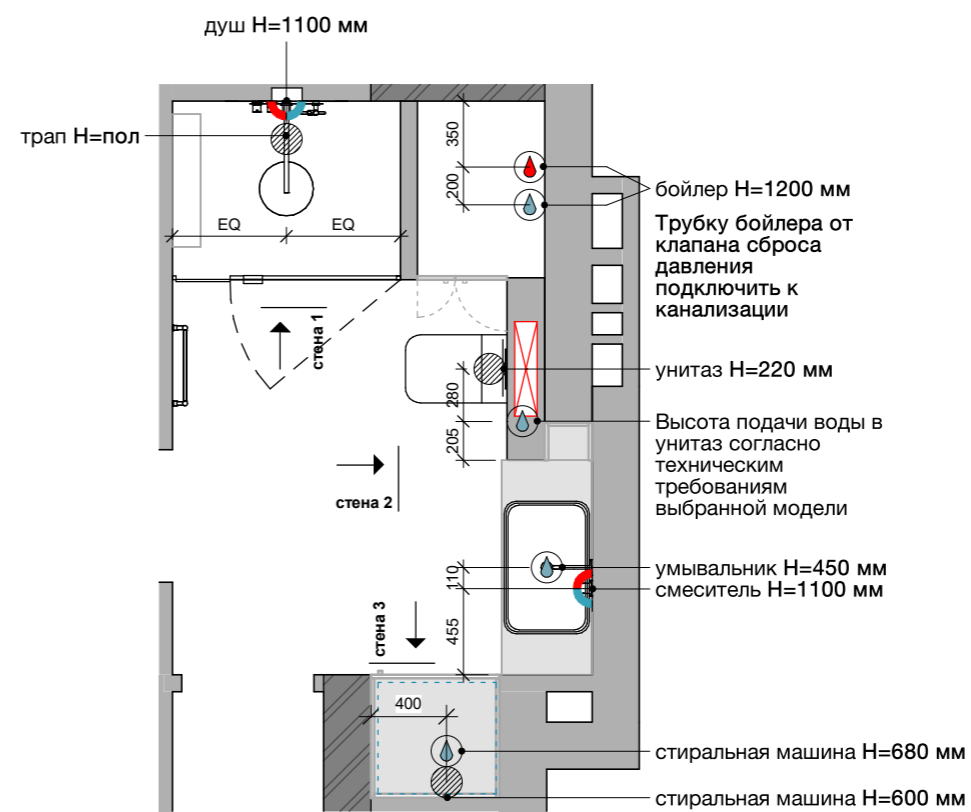

План сантехнических выводов.

Мастер-санузел

1 : 40

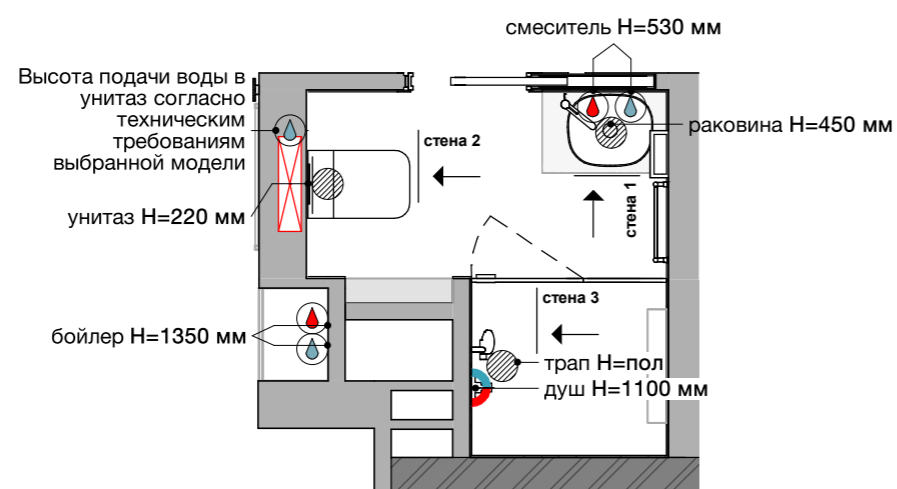

План сантехнических выводов. Гостевой

санузел

1 : 40

УСЛОВНЫЕ ОБОЗНАЧЕНИЯ:

- слив воды
- вывод холодной воды
- вывод горячей воды

ПРИМЕЧАНИЯ:

1. План читать совместно с чертежом основной перепланировки, планом монтажа, развертками стен.
2. Высоты указаны от уровня чистового пола.
3. При установке оборудования читать технические характеристики отдельно взятого товара.
5. Высота подачи воды в унитаз согласно техническим требованиям выбранной модели.
6. Трубку бойлера от клапана сброса давления подключить к канализации.
7. Перед заказом ванной сделать замер места установки ванной.
8. Читать совместно с планом сантехнического оборудования и его комплектацией.
9. Читать совместно с развертками стен и визуализациями.

ЖК Файна Таун	Лист	Листов
План сантехнических выводов	22	51

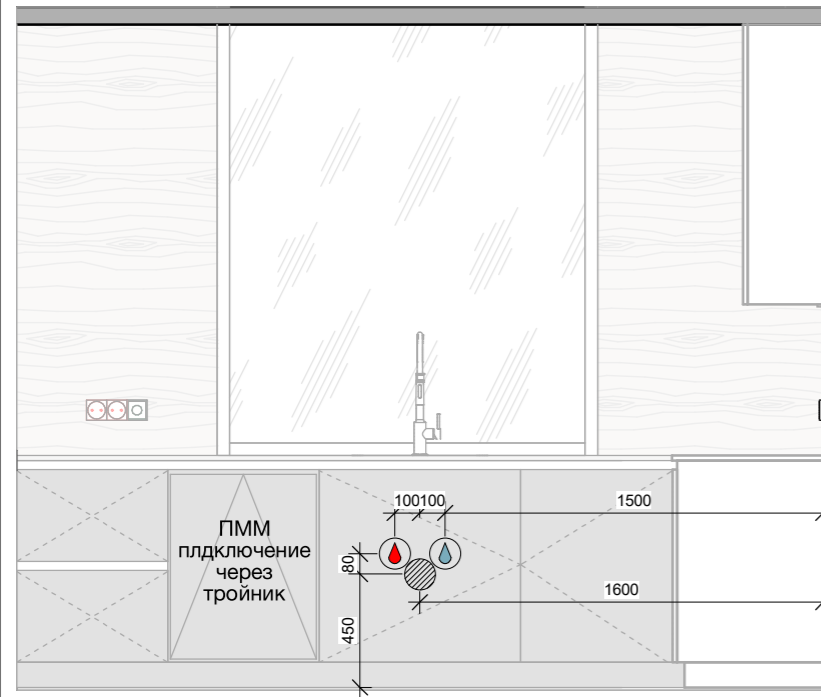

Развертка сантехнических выводов. Кухня.
Стена 1
1 : 30

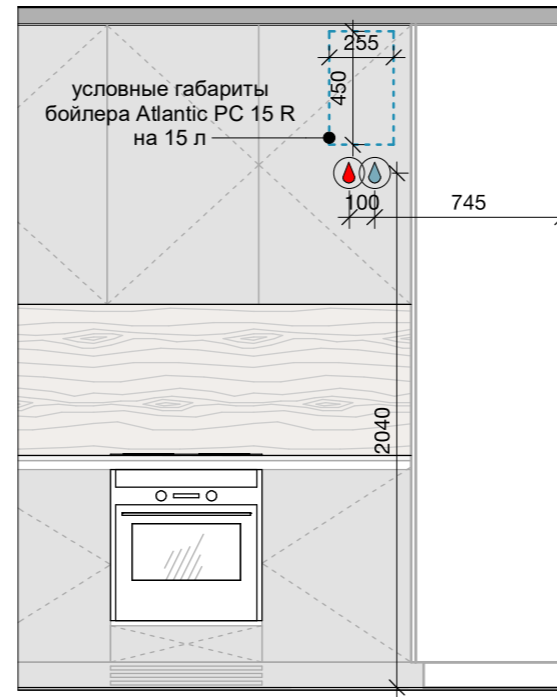

Развертка сантехнических выводов. Кухня.
Стена 2
1 : 30

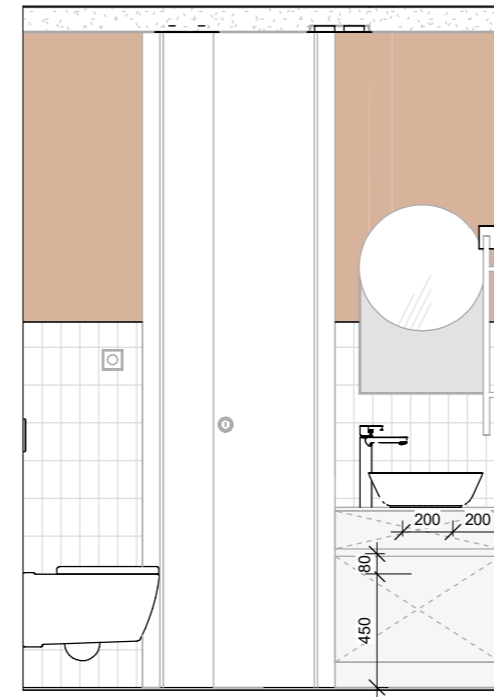

Развертка сантехнических выводов.
Гостевой санузел. Стена 1
1 : 30

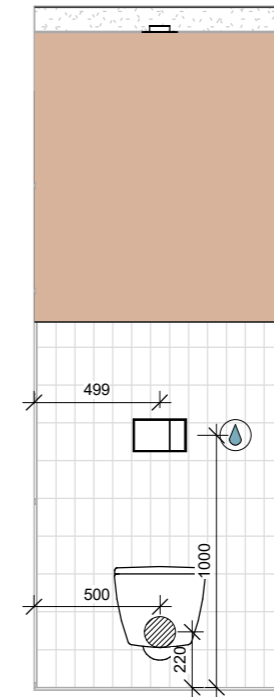

Развертка сантехнических выводов.
Гостевой санузел. Стена 2
1 : 30

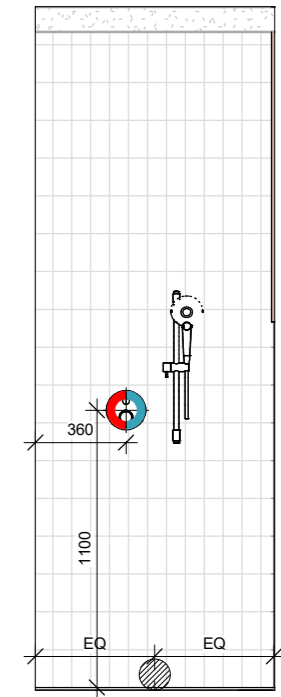

Развертка сантехнических выводов.
Гостевой санузел. Стена 3
1 : 30

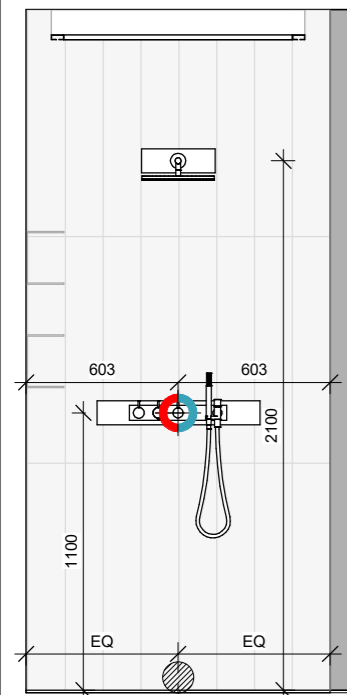

Развертка сантехнических выводов.
Мастер-санузел. Стена 1
1 : 30

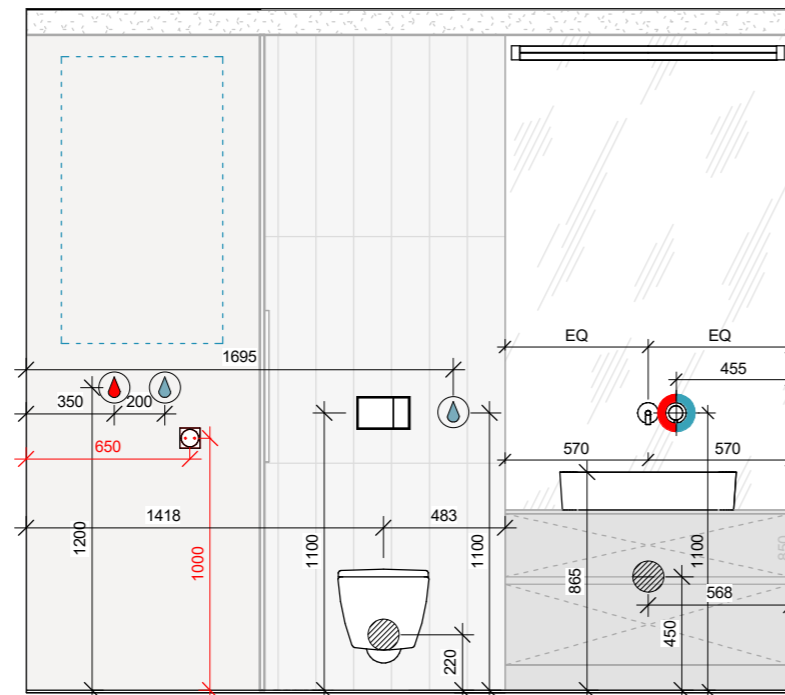

Развертка сантехнических выводов.
Мастер-санузел. Стена 2
1 : 30

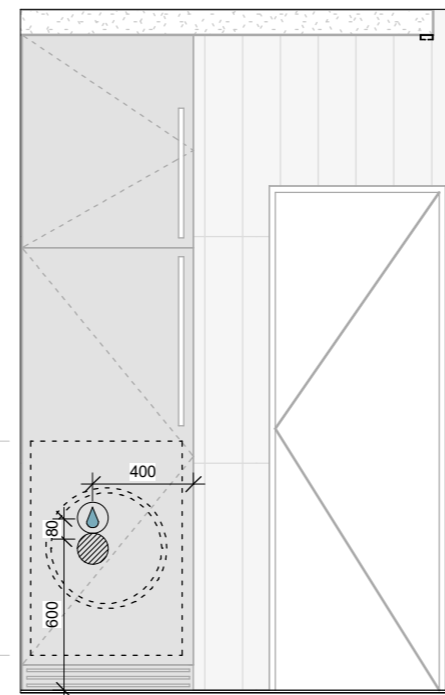

Развертка сантехнических выводов.
Мастер-санузел. Стена 3
1 : 30

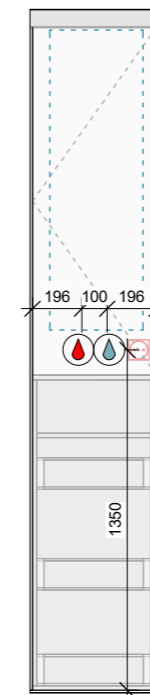

Развертка сантехнических выводов. Коридор
1 : 30

УСЛОВНЫЕ ОБОЗНАЧЕНИЯ:

- холодное водоснабжение
- горячее водоснабжение
- водоотвод
- встроенная часть смесителя настенного монтажа
- инсталляция для унитаза
- эквивалентный (равный) размер
- посудомоечная машина
- стиральная машина, сушильная машина

ПРИМЕЧАНИЯ:

1. План читать совместно с чертежом основной перепланировки, планом монтажа, развертками стен.
2. Высоты указаны от уровня чистового пола.
3. При установке оборудования читать технические характеристики отдельно взятого товара.
5. Высота подачи воды в унитаз согласно техническим требованиям выбранной модели.
6. Трубку бойлера от клапана сброса давления подключить к канализации.
7. Перед заказом ванны сделать замер места установки ванны с учетом штукатурки и плитки.
8. Предусмотреть что модель душевой системы наружного монтажа будет с изливом (в зависимости от выбранной душевой системы).

ЖК Файна Таун	Лист	Листов
Развертки сантехнических выводов	23	51

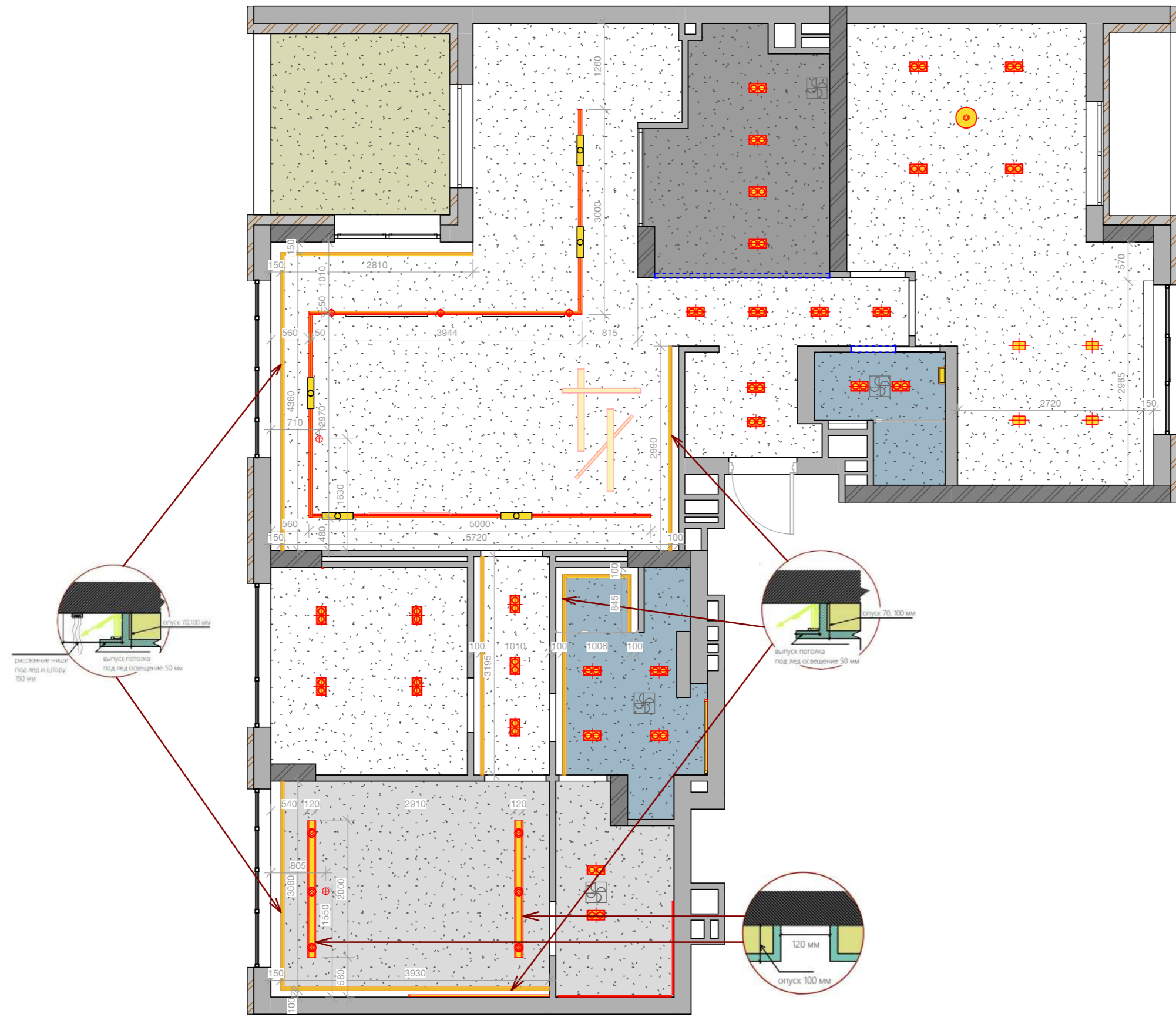

УСЛОВНЫЕ ОБОЗНАЧЕНИЯ:

- светильник точечный накладной
- светильник точечный накладной
- светильник подвесной KNIХNULT KNIКСХУЛЬТ Ikea
- светильник подвесной SINNEPЛИГ СИННЕPЛИГ Ikea
- светильник бра
- светильник бра
- LED-подсветка мебельная
- La 01 - марка осветительного прибора
- рельса для раздвижных дверей, что крепится к потолку. Установка и чертеж от производителя
- закладная в потолок



Условные обозначения покрытий	
1	ГК потолок опуск 70 мм. Покраска белая (NCS S 0500-N)
2	ГК влагостойкий опуск 100 мм. Покраска влагостойкая белая (NCS S 0500-N)
3	ГК потолок опуск 100 мм. Покраска белая (NCS S 0500-N)
4	ГК потолок опуск 70 мм, внутри звукоизоляция, покраска белая (NCS S 0500-N) S = 8,6 м²
4	Потолок от застройщика

Спецификация покраски потолков	
Покраска (NCS)	Площадь
Покраска белая NCS S 0500-N	99.5 м²
Покраска белая влагостойкая NCS S 0500-N	8.8 м²
Потолок от застройщика	6.9 м²
Общая S	115.3 м²

ПРИМЕЧАНИЯ:
 1. Данный чертеж читать совместно с планом расположения осветительных приборов, мебели, дверей, а также планом вентиляции и кондиционирования.
 2. За отметку 0.00 принят уровень существующего потолка.
 3. Инсталляция встроенных треков под осветительные приборы осуществляется во время монтажа потолка. Внимательно читать инструкцию от производителя.
 4. Дверь в master bedroom на 30 мм ниже остальных из-за перепада высот между спальне и коридором.
 5. Опуск 100 мм в санузлах и гардеробной из-за вентиляционной трубы. 6. Ниши в потолке на 100 мм от стены подразумевают лед-подсветку, а ниши 150 мм (возле окон) подразумевают подсветку+карниз для штор.

ЖК Файна Таун	Лист	Листов
План потолков	24	51



ПРИМЕЧАНИЯ:

1. Все размеры уточнить по месту. Размеры могут меняться.
2. Все высоты даны от чистового уровня пола.
3. В случае разбежности между чертежами и визуализациями, считать верной информацию на чертежах.
4. В случае разбежности между чертежами и развертками, считать верной информацию на развертках.
5. Выключатели размещать горизонтально на уровне 900мм от чистового пола, если не указано иначе.
6. Запас провода для подсветки оставлять не менее 1 метра.
7. Смотреть лист вместе с планом групп света и выключателей, планом и узлами потолков и развертками.
8. Все трансформаторы LED подсветок выводить в мебель.

ЖК Файна Таун	Лист	Листов
План освещения с привязкой светильников	25	51

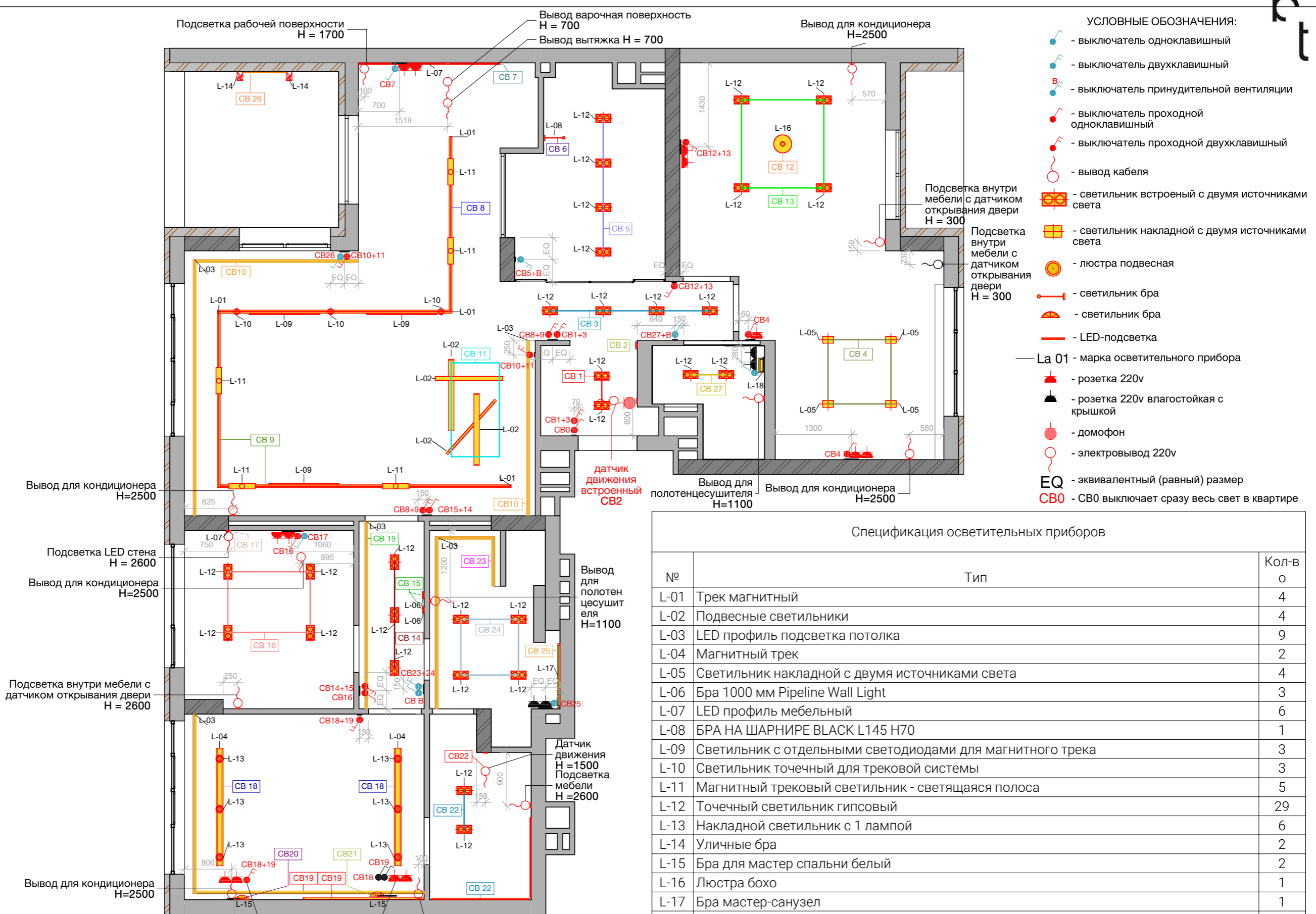

- УСЛОВНЫЕ ОБОЗНАЧЕНИЯ:**
- выключатель одноклавишный
 - выключатель двухклавишный
 - выключатель принудительной вентиляции
 - выключатель проходной одноклавишный
 - выключатель проходной двухклавишный
 - вывод кабеля
 - светильник встроенный с двумя источниками света
 - светильник накладной с двумя источниками света
 - люстра подвесная
 - светильник бра
 - светильник бра
 - LED-подсветка
 - La 01 - марка осветительного прибора
 - розетка 220v
 - розетка 220v влагостойкая с крышкой
 - домофон
 - электровывод 220v
 - EQ - эквивалентный (равный) размер
 - CB0 - CB0 выключает сразу весь свет в квартире

Спецификация осветительных приборов

№	Тип	Кол-во
L-01	Трек магнитный	4
L-02	Подвесные светильники	4
L-03	LED профиль подсветка потолка	9
L-04	Магнитный трек	2
L-05	Светильник накладной с двумя источниками света	4
L-06	Бра 1000 мм Pipeline Wall Light	3
L-07	LED профиль мебельный	6
L-08	БРА НА ШАРНИРЕ BLACK L145 H70	1
L-09	Светильник с отдельными светодиодами для магнитного трека	3
L-10	Светильник точечный для трековой системы	3
L-11	Магнитный трековый светильник - светящаяся полоса	5
L-12	Точечный светильник гипсовый	29
L-13	Накладной светильник с 1 лампой	6
L-14	Уличные бра	2
L-15	Бра для мастер спальни белый	2
L-16	Люстра бохо	1
L-17	Бра мастер-санузел	1
L-18	Бра для гостевого санузла	1

- ПРИМЕЧАНИЯ:**
1. Все размеры уточнить по месту. Размеры могут меняться.
 2. Все высоты даны от чистового уровня пола.
 3. В случае разбежности между чертежами и визуализациями, считать верной информацию на чертежах.
 4. В случае разбежности между чертежами и развертками, считать верной информацию на развертках.
 5. Выключатели размещать горизонтально на уровне 900мм от чистового пола, если не указано иначе.
 6. Запас провода для подсветки оставлять не менее 1 метра.
 7. Смотреть лист вместе с планом групп света и выключателей, планом и узлами потолков и развертками.
 8. Все трансформаторы LED подсветок выводить в мебель.

ЖК Файна Таун	Лист	Листов
План групп света и привязкой выключателей	26	51

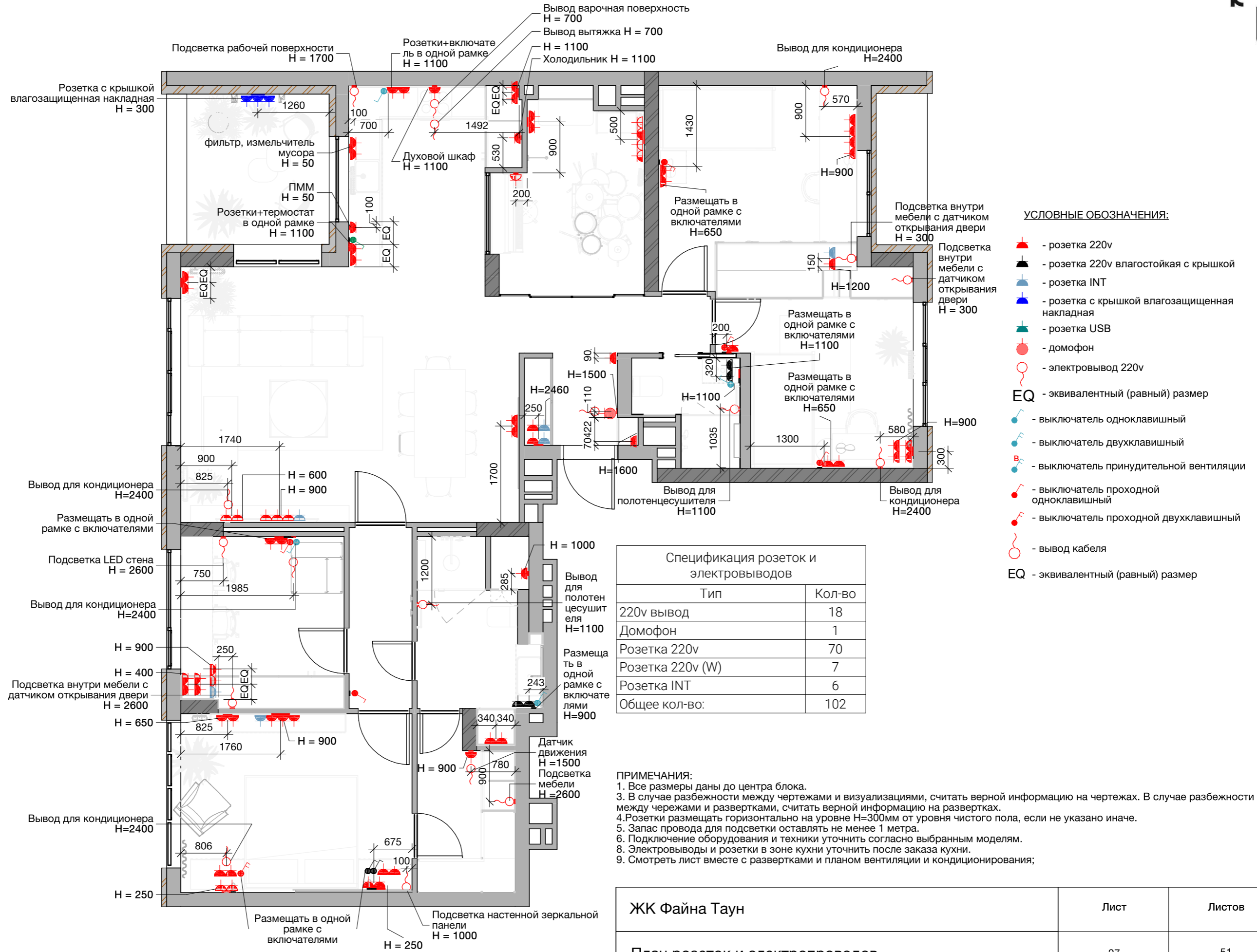

ЖК Файна Таун	Лист	Листов
План розеток и электропроводов	27	51

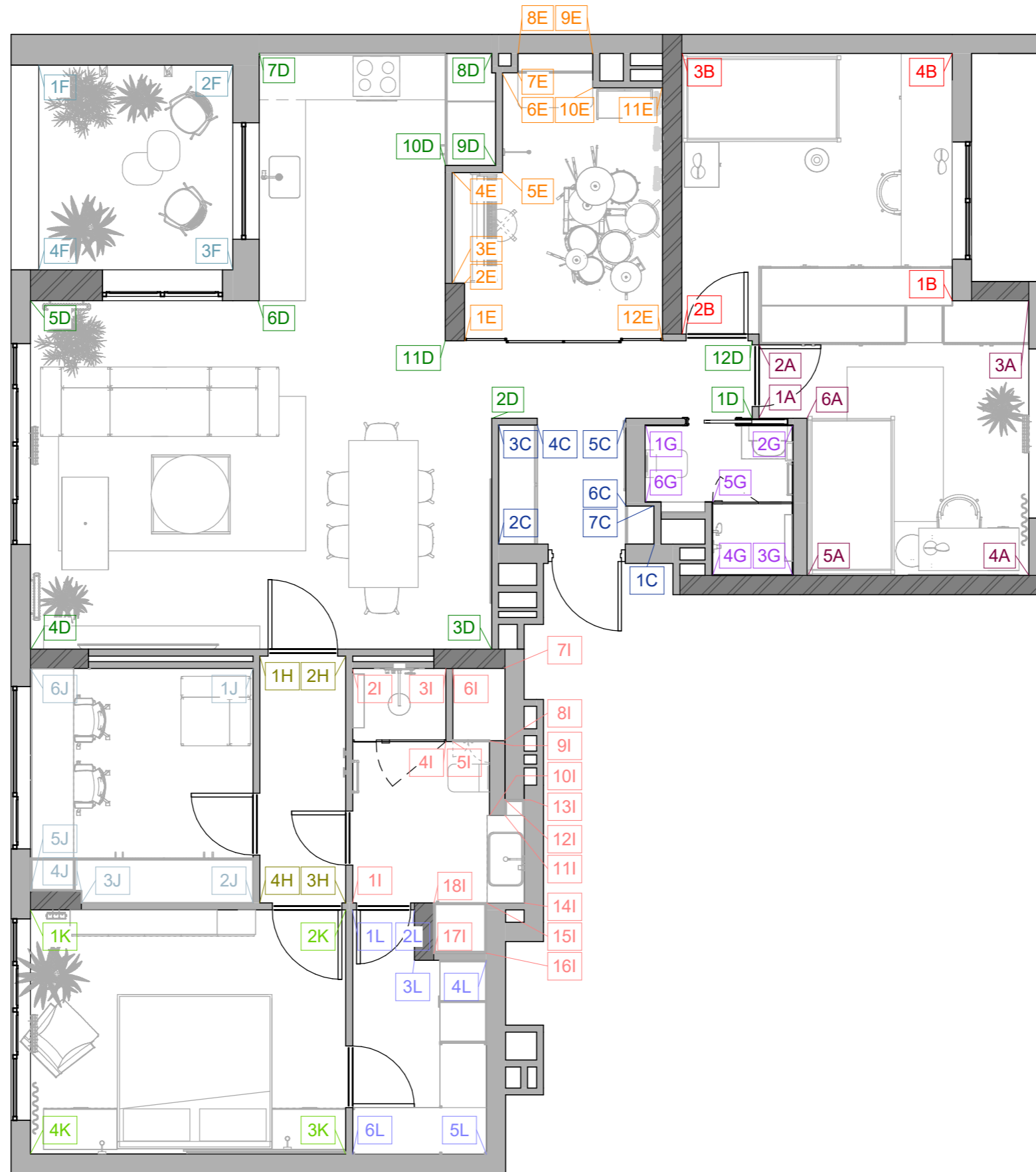

ЖК Файна Таун

Лист

Листов

План маркировки углов помещений

28

51

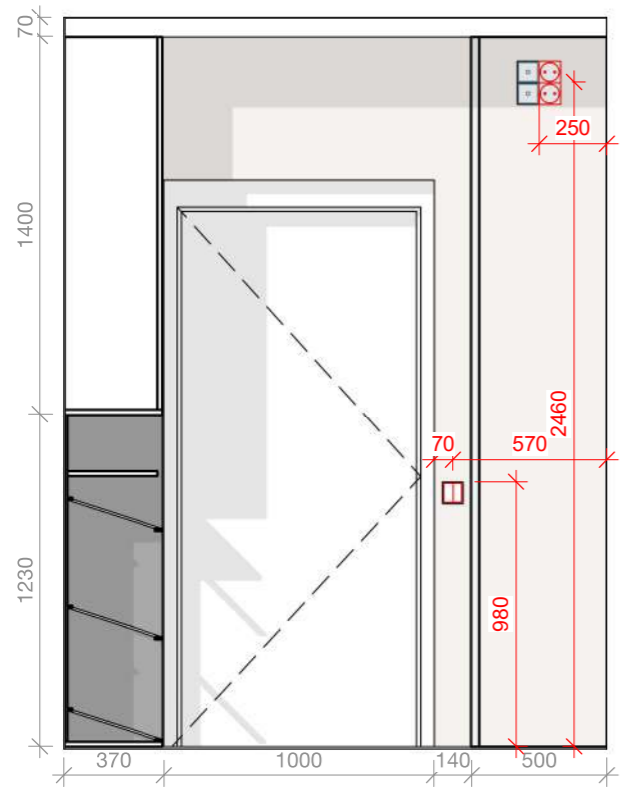

Развертка входная зона 1C-2C
1 : 28

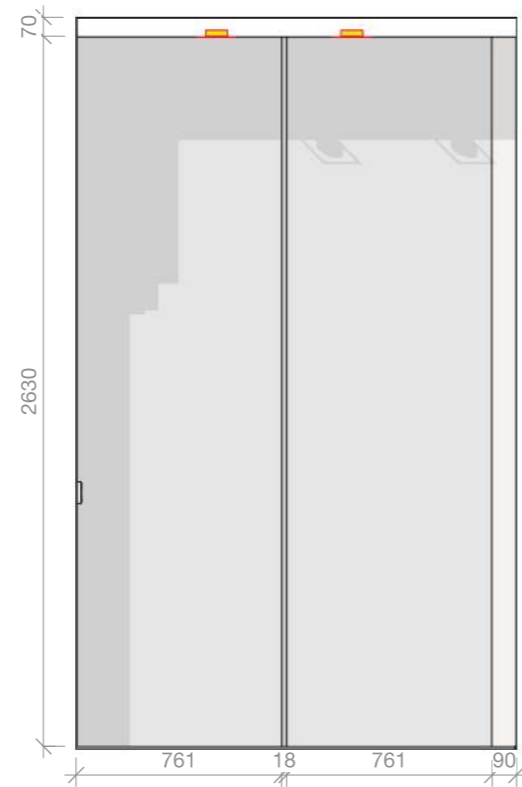

Развертка входная зона 2C-3C
1 : 28

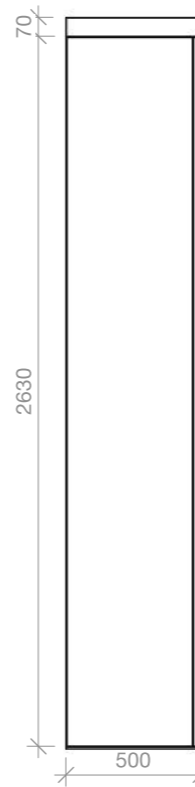

Развертка входная зона 3C-4C
1 : 28

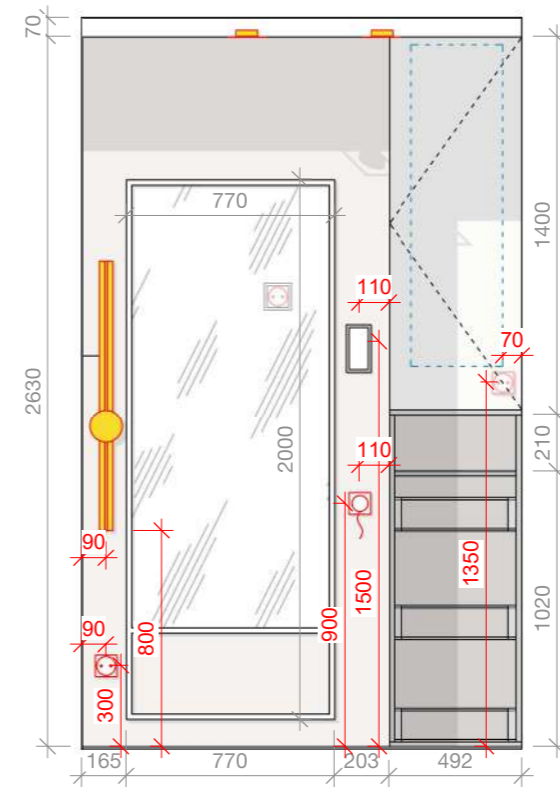

Развертка входная зона 5C-1C
1 : 28

УСЛОВНЫЕ ОБОЗНАЧЕНИЯ:

- выключатель одноклавишный
- выключатель двухклавишный
- выключатель проходной одноклавишный
- выключатель проходной двухклавишный
- розетка 220v
- розетка INT
- розетка TV
- розетка USB
- электровывод 220v
- зеркало
- EQ - эквивалентный (равный) размер

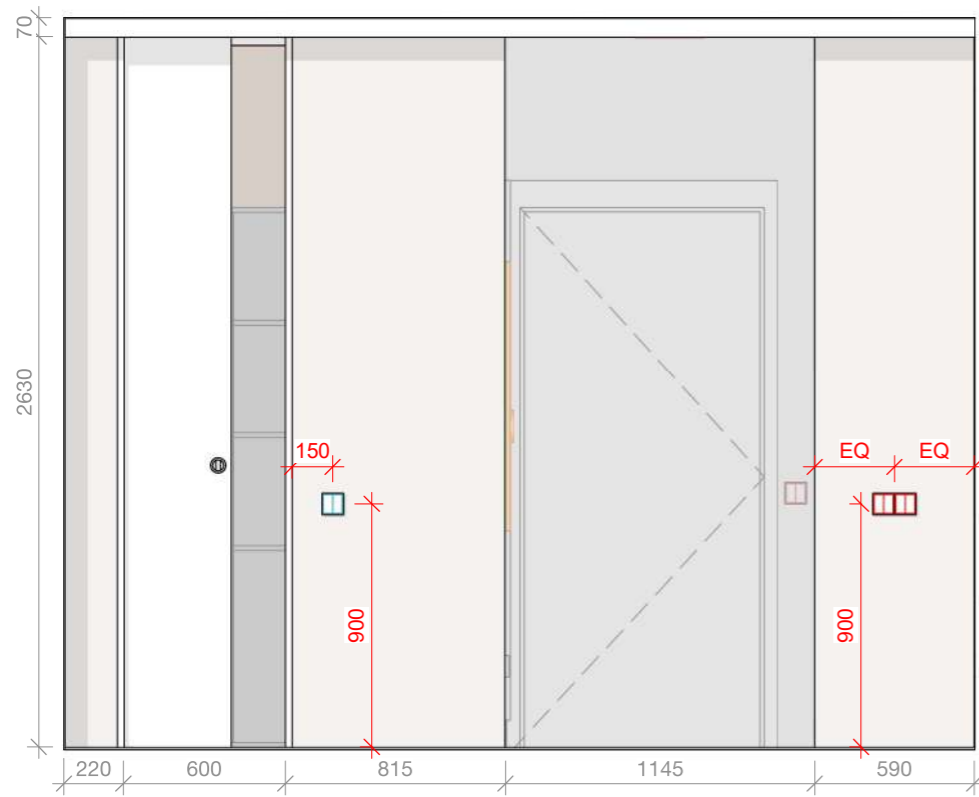

Развертка гостиная-кухня 1D-2D
1 : 28

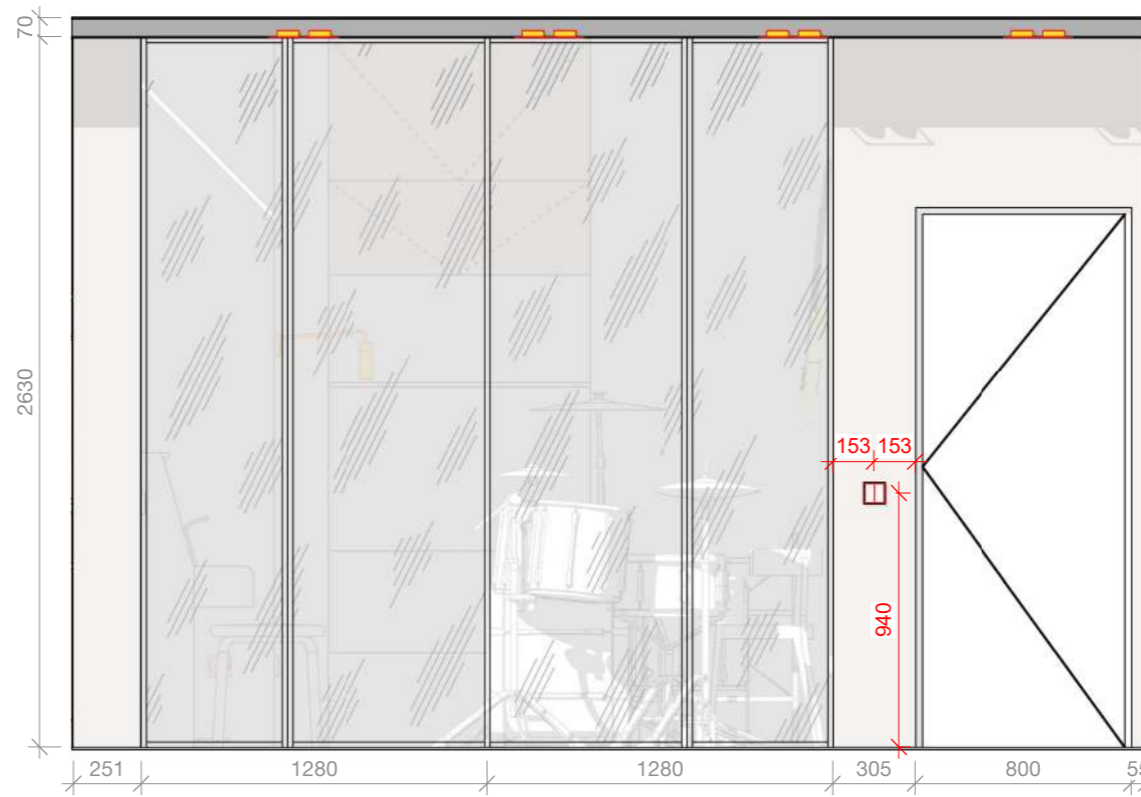

Развертка гостиная-кухня 11D-12D
1 : 28

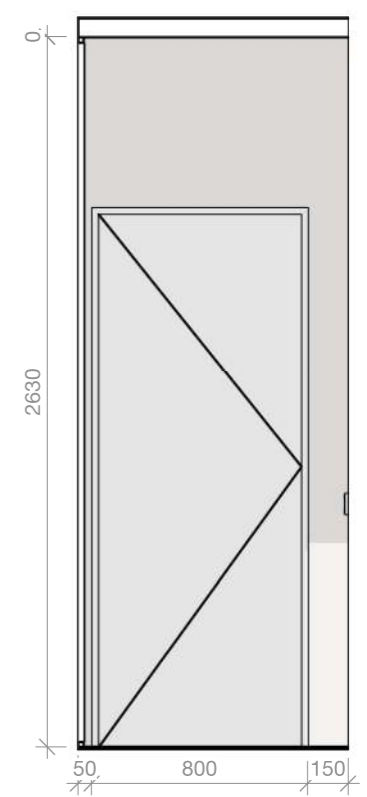

Развертка гостиная-кухня 12D-1D
1 : 28

ПРИМЕЧАНИЯ:

1. Все размеры уточнить по месту. Размеры могут меняться.
2. Все высоты даны от чистового уровня пола.
3. Смотреть лист вместе с планами электрики, сантехники, отделочных материалов, визуализациями.

ЖК Файна Таун	Лист	Листов
Развертки входная зона	29	51

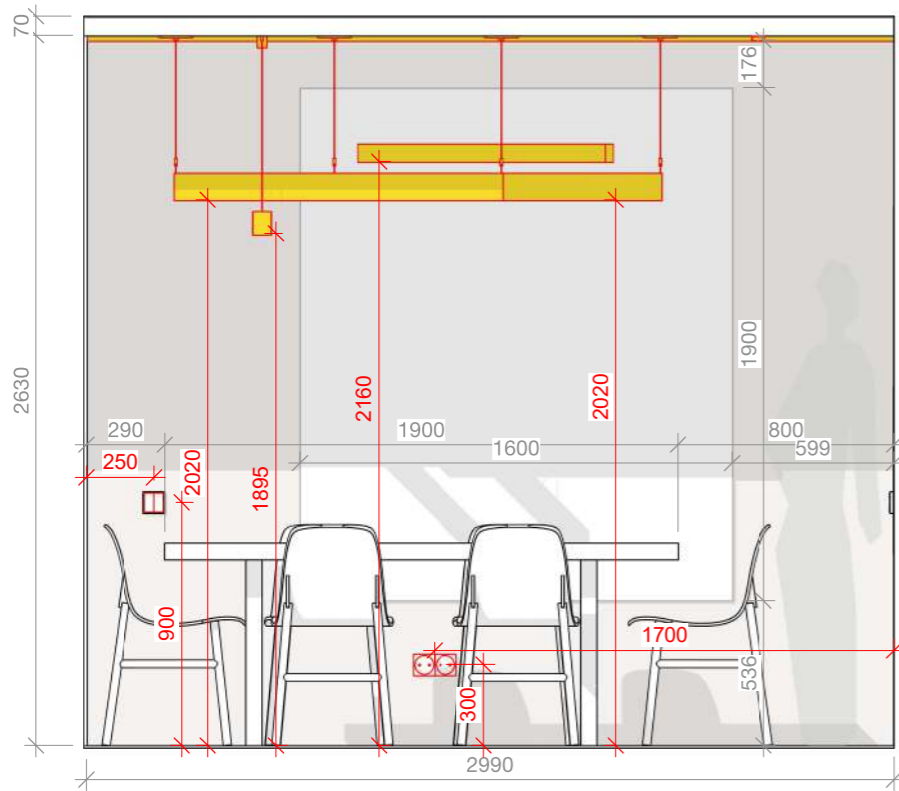

Развертка гостиная-кухня 2D-3D

1 : 28

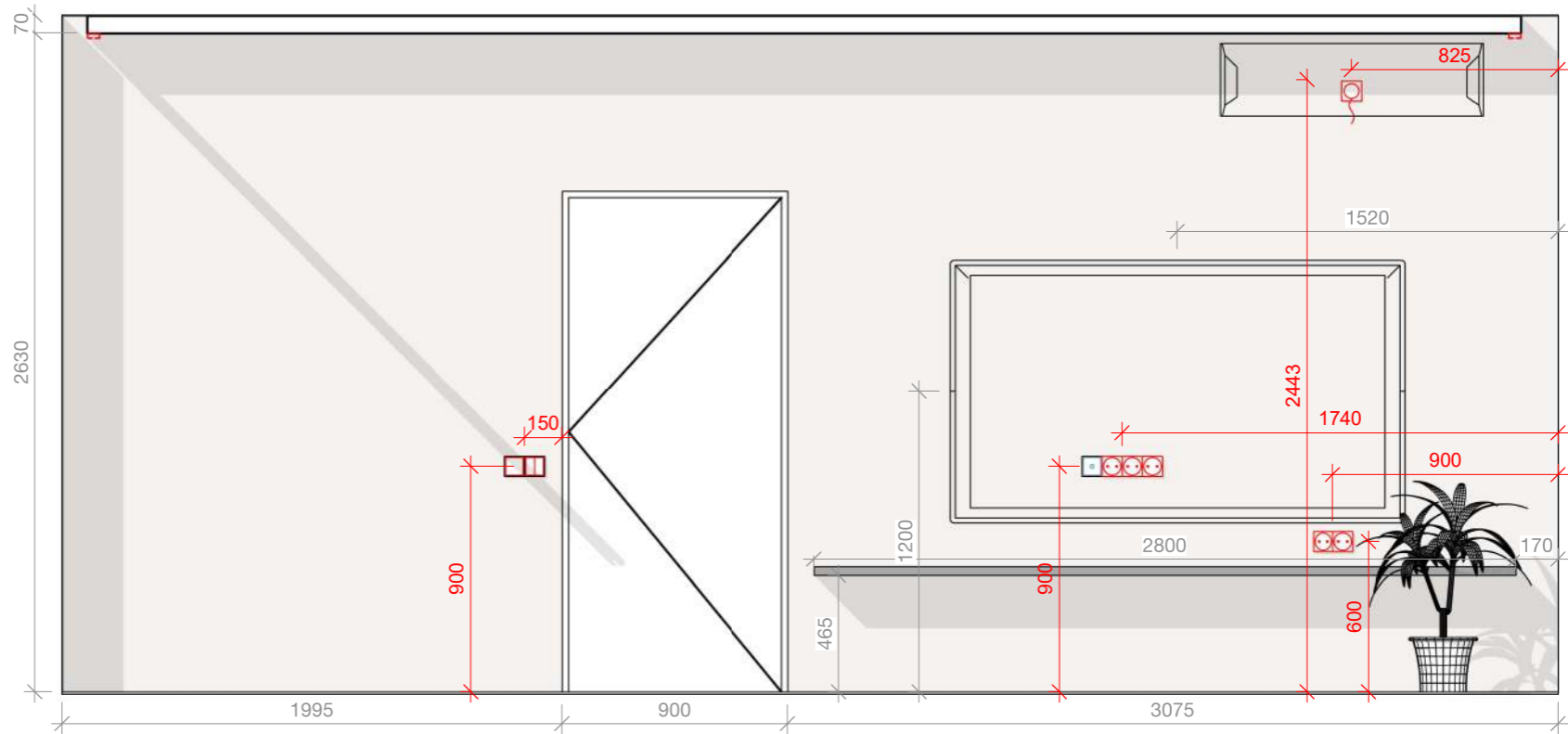

Развертка гостиная-кухня 3D-4D

1 : 28

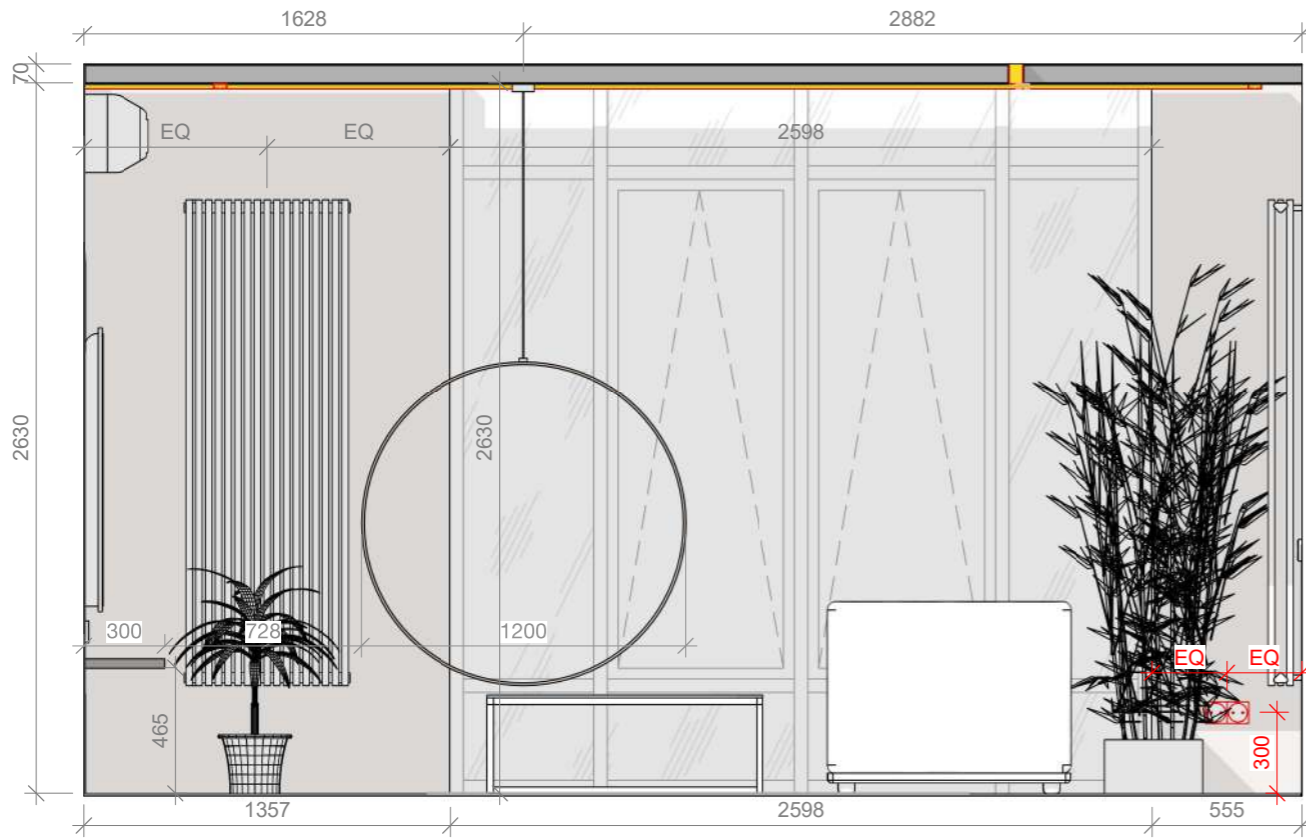

Развертка гостиная-кухня 4D-5D



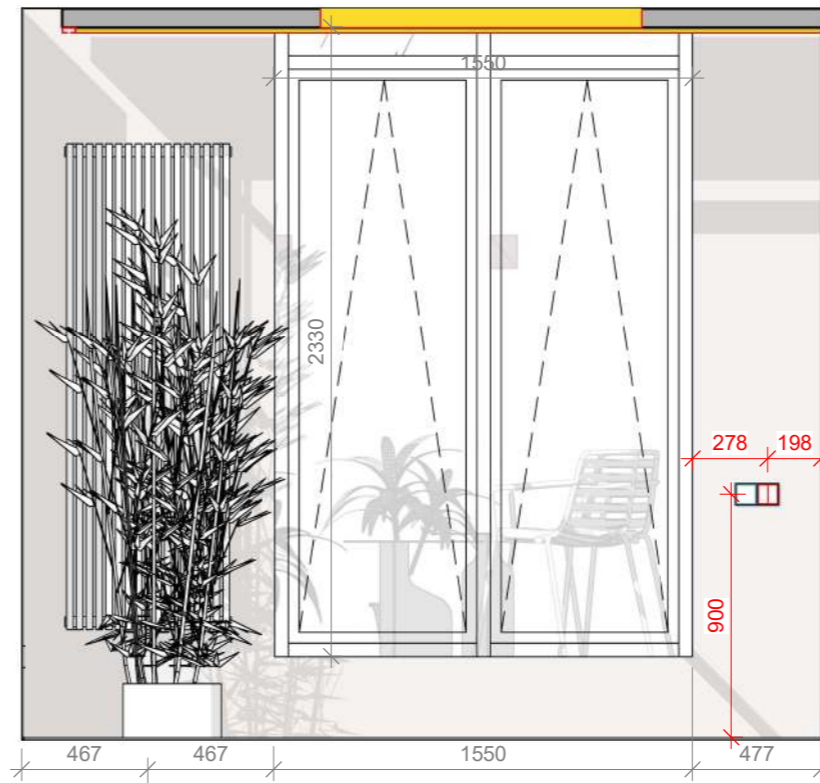

























1 : 28



Развертка гостиная-кухня 5D-6D

1 : 28

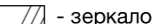
УСЛОВНЫЕ ОБОЗНАЧЕНИЯ:

-  - выключатель одноклавишный
-  - выключатель двухклавишный
-  - выключатель проходной одноклавишный
-  - выключатель проходной двухклавишный
-  - розетка 220v
-  - розетка INT
-  - розетка TV
-  - розетка USB
-  - розетка 220v
-  - розетка 220v
-  - розетка 220v
-  - розетка 220v
-  - розетка 220v
-  - розетка 220v
-  - розетка 220v
-  - розетка 220v
-  - розетка 220v
-  - розетка 220v
-  - розетка 220v
-  - розетка 220v
-  - розетка 220v
-  - розетка 220v
-  - розетка 220v
-  - розетка 220v
-  - розетка 220v
-  - розетка 220v
-  - зеркало
-  - эквивалентный (равный) размер

ПРИМЕЧАНИЯ:

1. Все размеры уточнить по месту. Размеры могут меняться.
2. Все высоты даны от чистового уровня пола.
3. Смотреть лист вместе с планами электрики, сантехники, отделочных материалов, визуализациями.

ЖК Файна Таун

Лист

Листов

Развертки гостиная-кухня

30

51

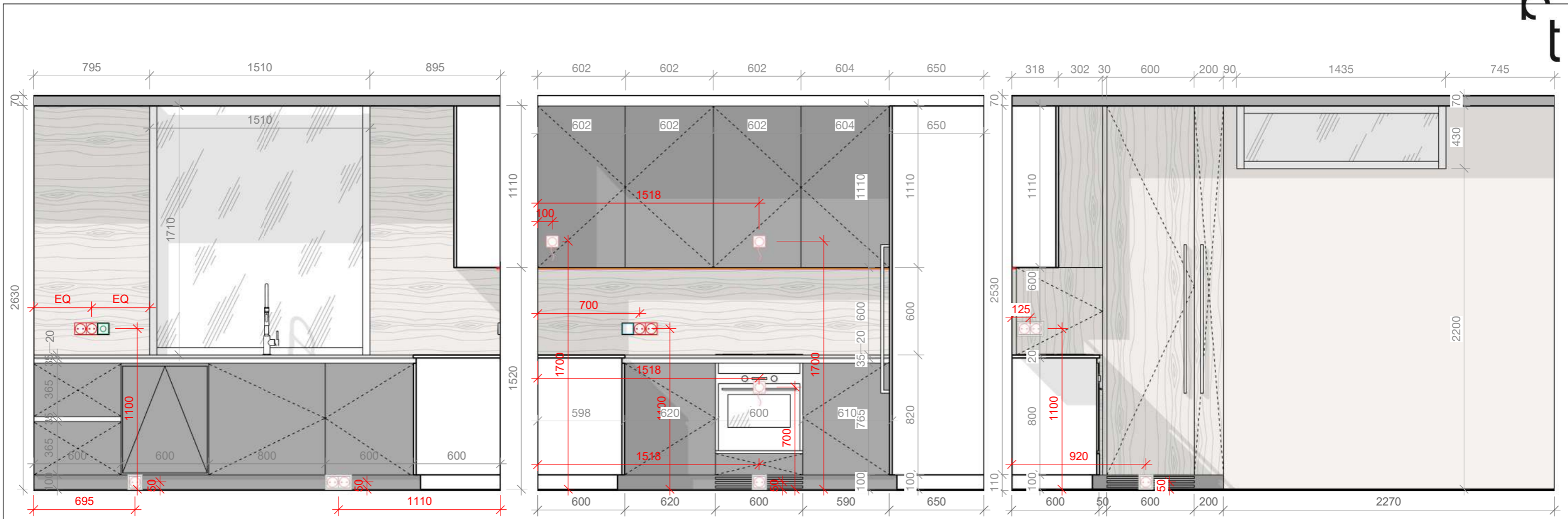

Развертка гостиная-кухня 6D-7D

1 : 28

Развертка гостиная-кухня 7D-8D

1 : 28

Развертка гостиная-кухня 8D-11D

1 : 28

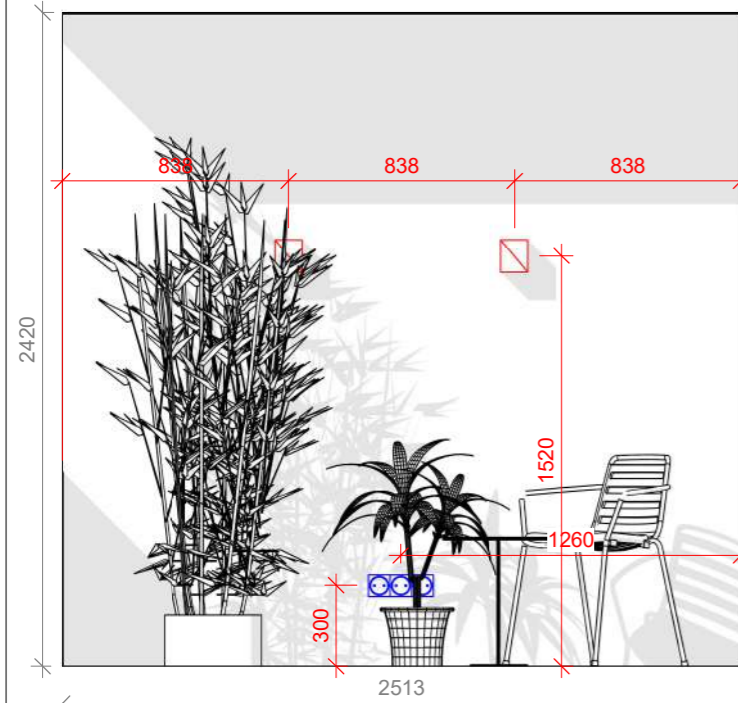

Развертка балкон 1F-2F

1 : 28

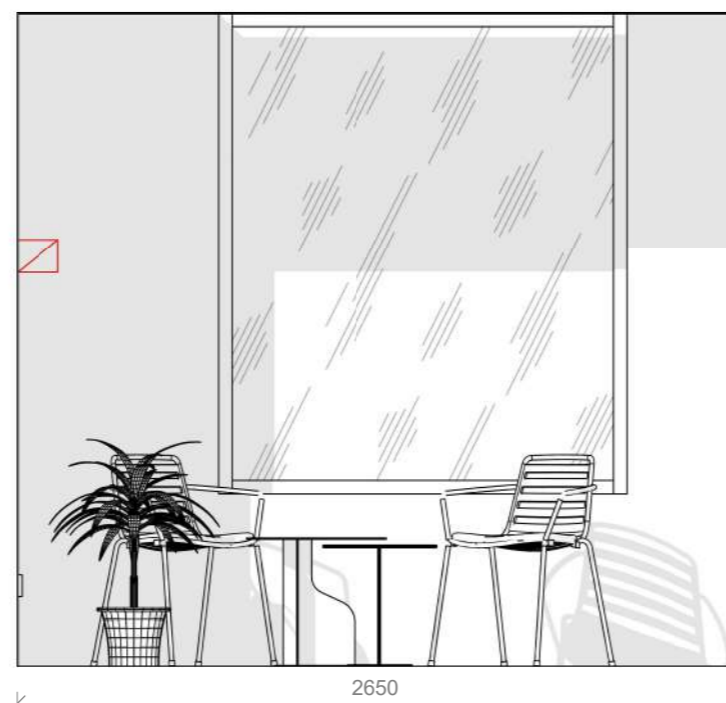

Развертка балкон 2F-3F



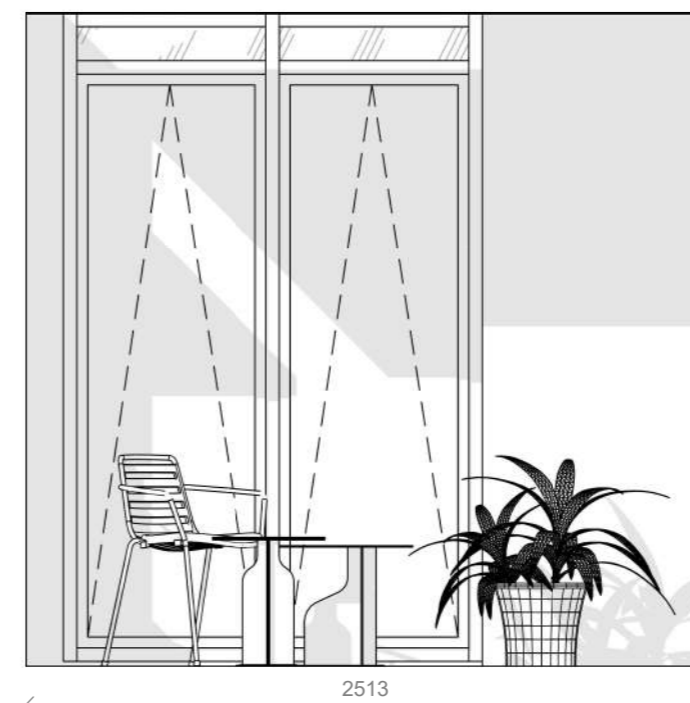







1 : 28



Развертка балкон 3F-4F

1 : 28

УСЛОВНЫЕ ОБОЗНАЧЕНИЯ:

-  - выключатель одноклавишный
-  - выключатель двухклавишный
-  - выключатель проходной одноклавишный
-  - выключатель проходной двухклавишный
-  - розетка 220v
-  - розетка с крышкой влагозащищенная накладная
-  - розетка INT
-  - розетка TV
-  - розетка USB
-  - электровывод 220v
-  - зеркало
- EQ - эквивалентный (равный) размер

ПРИМЕЧАНИЯ:

1. Все размеры уточнить по месту. Размеры могут меняться.
2. Все высоты даны от чистового уровня пола.
3. Смотреть лист вместе с планами электрики, сантехники, отделочных материалов, визуализациями.

ЖК Файна Таун

Лист

Листов

Развертки гостиная-кухня и балкон

31

51

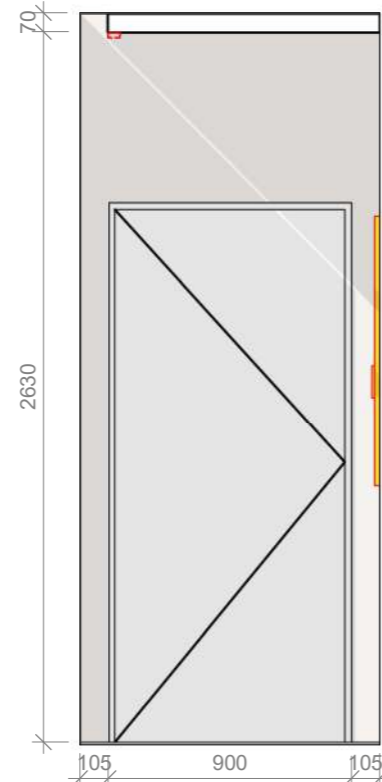

Развертка коридор 1Н-2Н
1 : 28

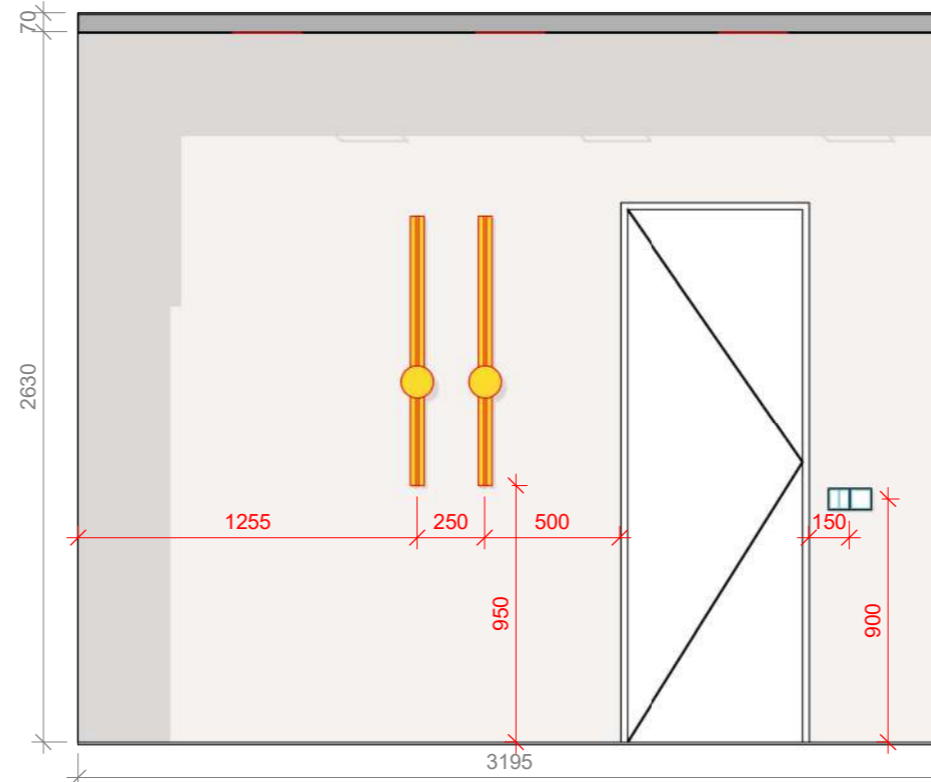

Развертка коридор 2Н-3Н
1 : 28

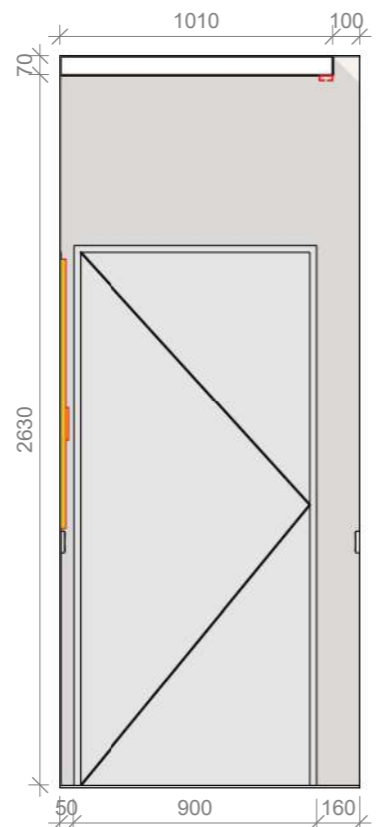



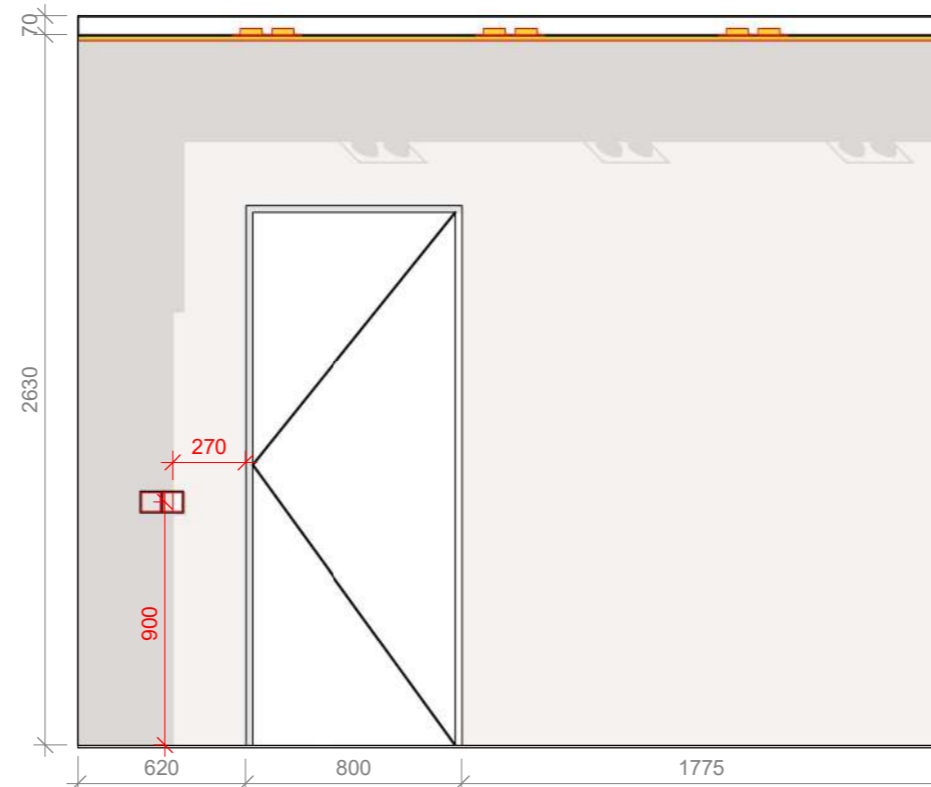



Развертка коридор 3Н-4Н
1 : 28



Развертка коридор 4Н-1Н
1 : 28

УСЛОВНЫЕ ОБОЗНАЧЕНИЯ:

-  - выключатель одноклавишный
-  - выключатель двухклавишный
-  - выключатель проходной одноклавишный
-  - выключатель проходной двухклавишный
-  - розетка 220v
-  - розетка INT
-  - розетка TV
-  - розетка USB
-  - электровывод 220v
-  - зеркало
- EQ - эквивалентный (равный) размер

ПРИМЕЧАНИЯ:

1. Все размеры уточнить по месту. Размеры могут меняться.
2. Все высоты даны от чистового уровня пола.
3. Смотреть лист вместе с планами электрики, сантехники, отделочных материалов, визуализациями.

ЖК Файна Таун	Лист	Листов
Развертки коридор	32	51

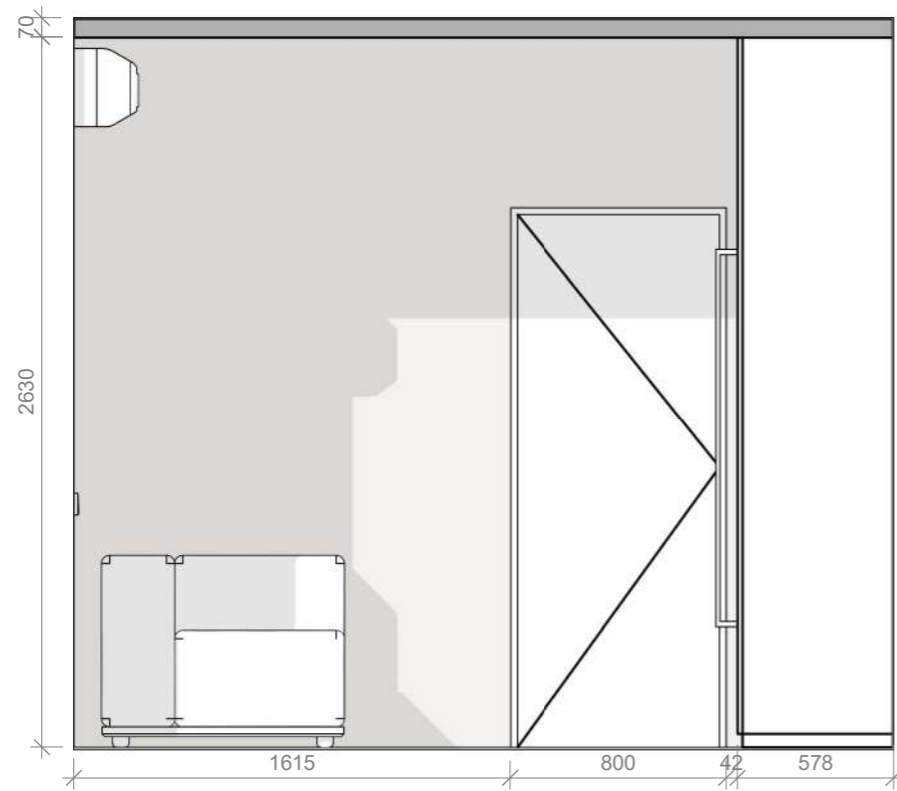

Развертка кабинет 1J-2J
1 : 28

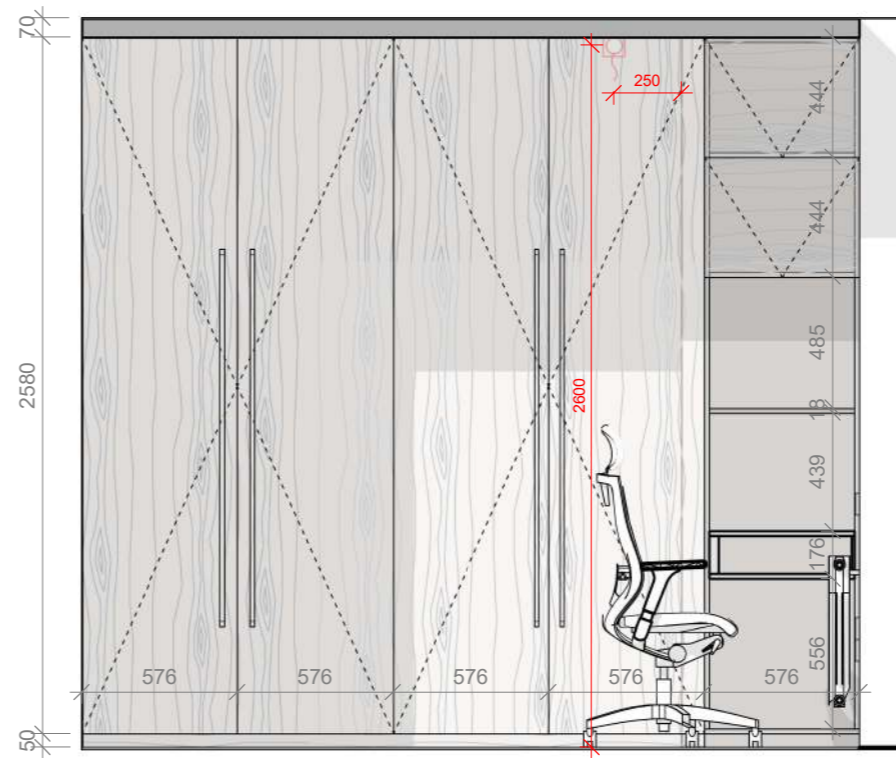

Развертка кабинет 2J-3J
1 : 28

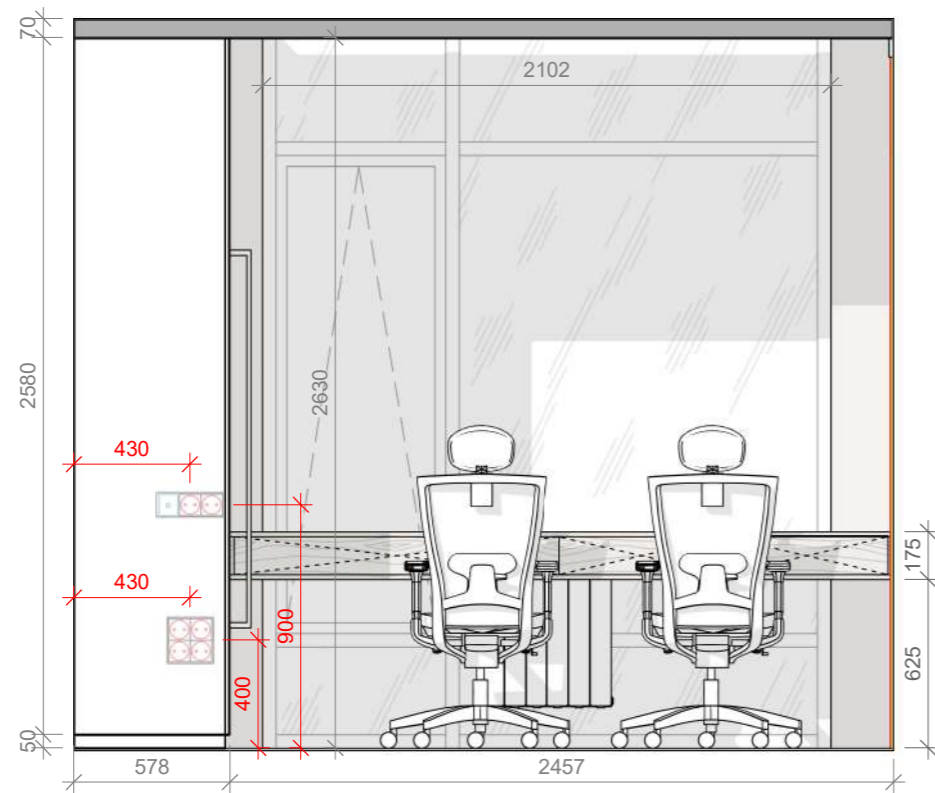



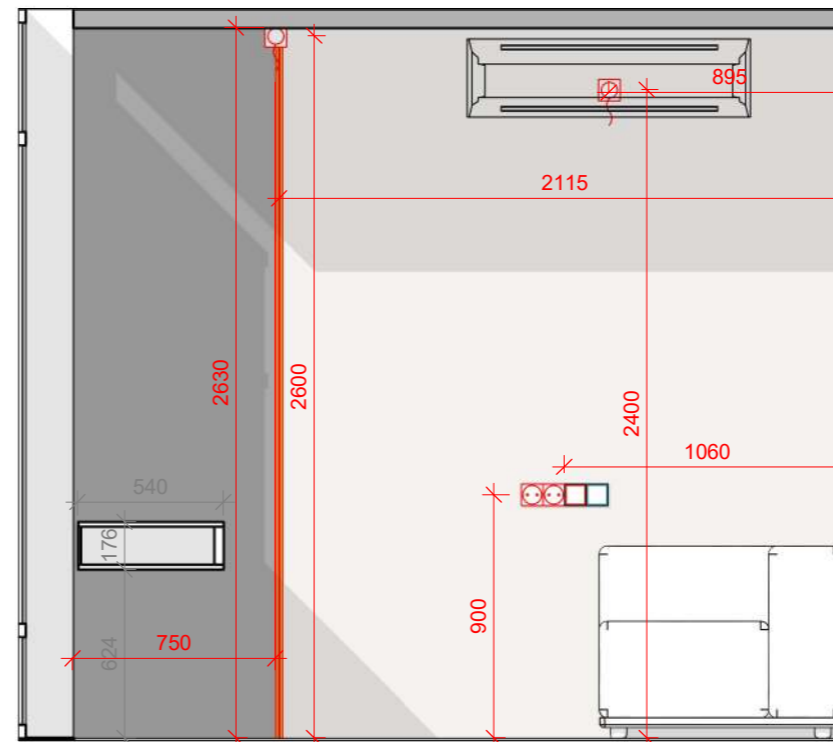







Развертка кабинет 3J-4J
1 : 28



Развертка кабинет 4J-1J
1 : 28

УСЛОВНЫЕ ОБОЗНАЧЕНИЯ:

-  - выключатель одноклавишный
-  - выключатель двухклавишный
-  - выключатель проходной одноклавишный
-  - выключатель проходной двухклавишный
-  - розетка 220v
-  - розетка INT
-  - розетка TV
-  - розетка USB
-  - электровывод 220v
-  - зеркало
- EQ - эквивалентный (равный) размер

ПРИМЕЧАНИЯ:
 1. Все размеры уточнить по месту. Размеры могут меняться.
 2. Все высоты даны от чистового уровня пола.
 3. Смотреть лист вместе с планами электрики, сантехники, отделочных материалов, визуализациями.

ЖК Файна Таун	Лист	Листов
Развертки кабинет	33	51

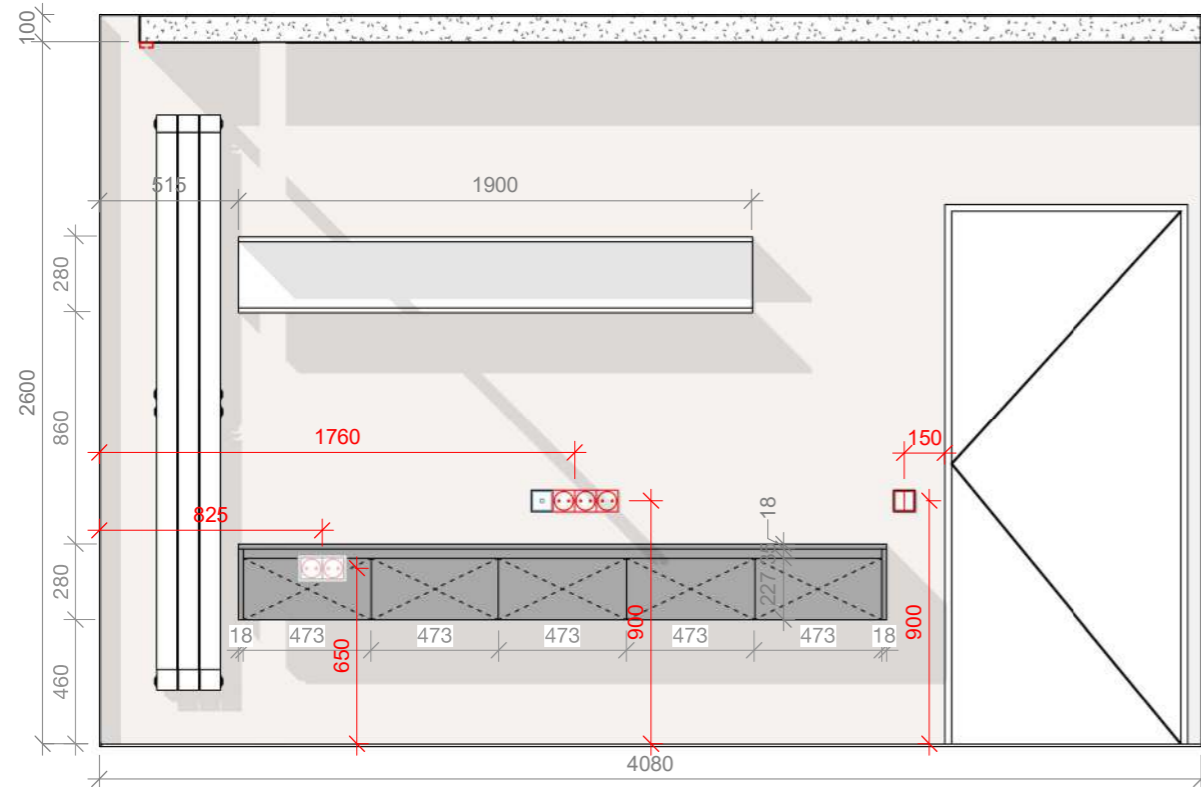

Развертка спальня 1К-2К
1 : 28

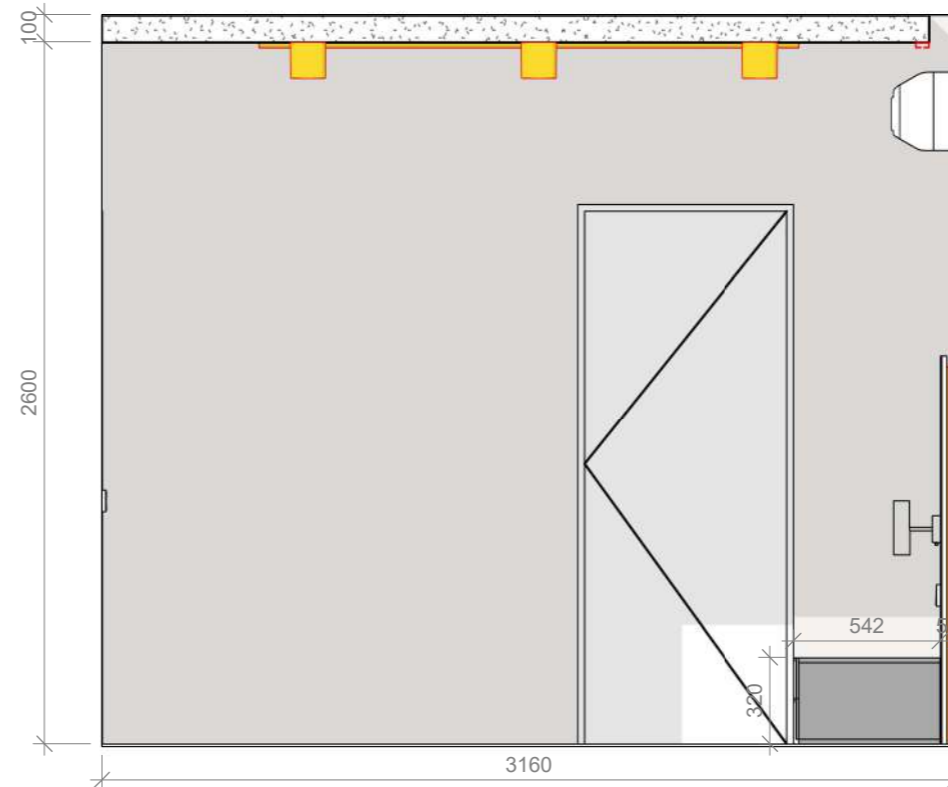

Развертка спальня 2К-3К
1 : 28

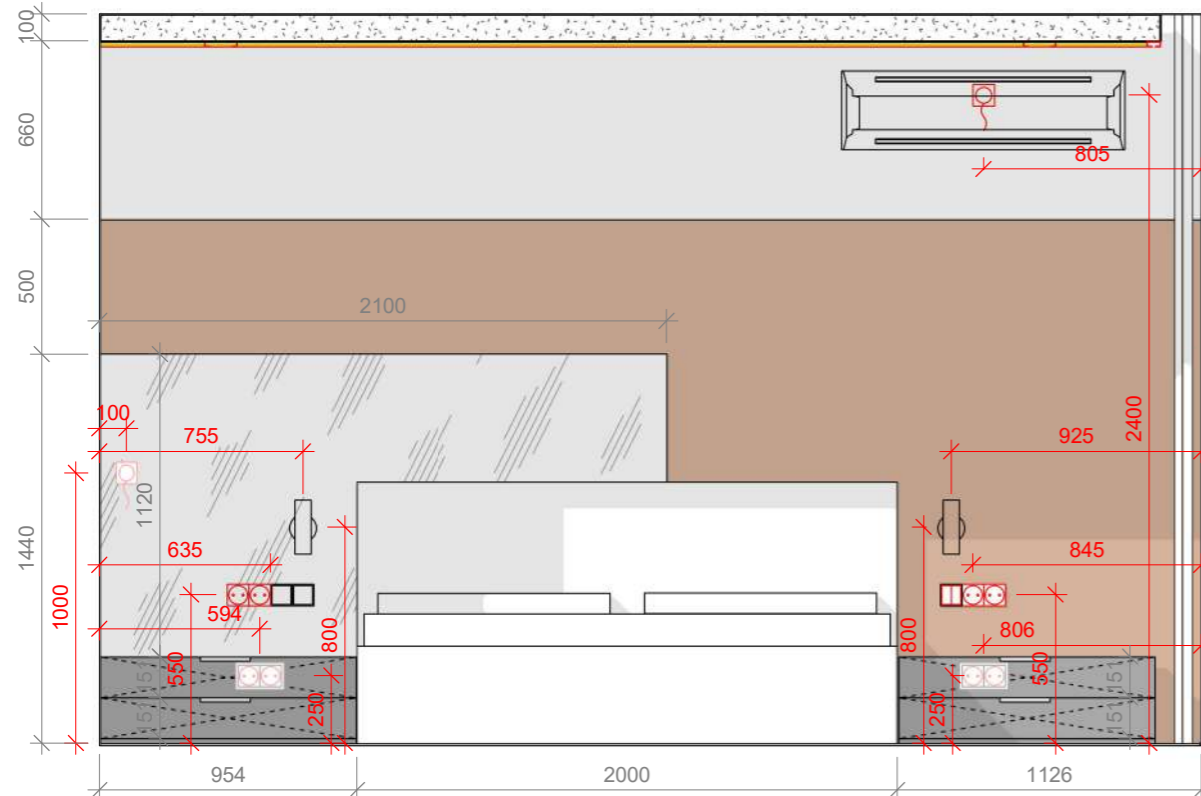



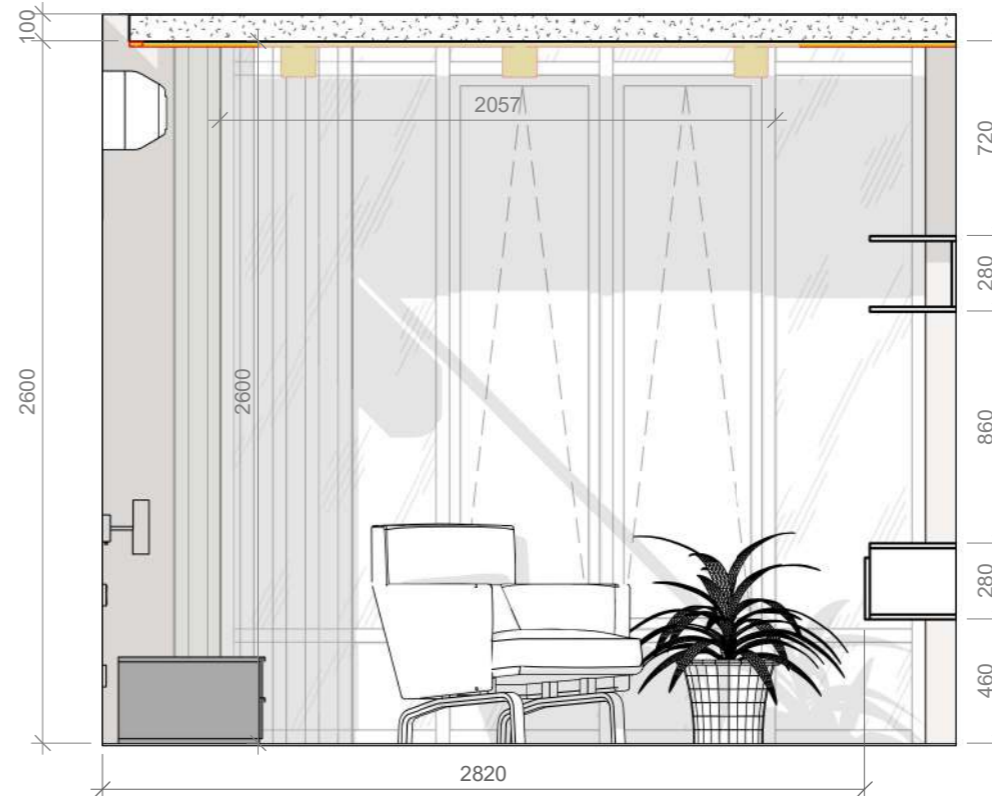







Развертка спальня 3К-4К
1 : 28



Развертка спальня 4К-1К
1 : 28

УСЛОВНЫЕ ОБОЗНАЧЕНИЯ:

-  - выключатель одноклавишный
-  - выключатель двухклавишный
-  - выключатель проходной одноклавишный
-  - выключатель проходной двухклавишный
-  - розетка 220v
-  - розетка INT
-  - розетка TV
-  - розетка USB
-  - электровывод 220v
-  - зеркало
- EQ - эквивалентный (равный) размер

ПРИМЕЧАНИЯ:
 1. Все размеры уточнить по месту. Размеры могут меняться.
 2. Все высоты даны от чистового уровня пола.
 3. Смотреть лист вместе с планами электрики, сантехники, отделочных материалов, визуализациями.

ЖК Файна Таун	Лист	Листов
Развертки мастер-спальня	34	51

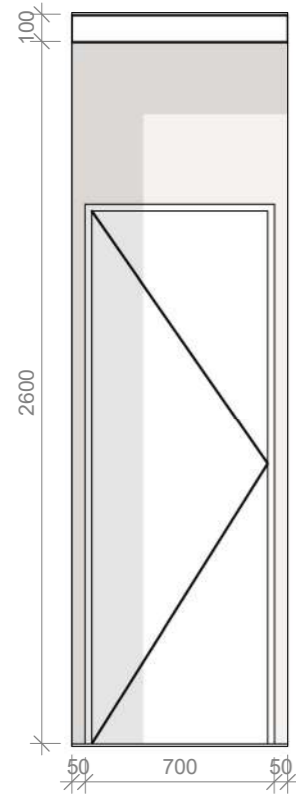

Развертка гардеробная 1L-2L
1 : 28

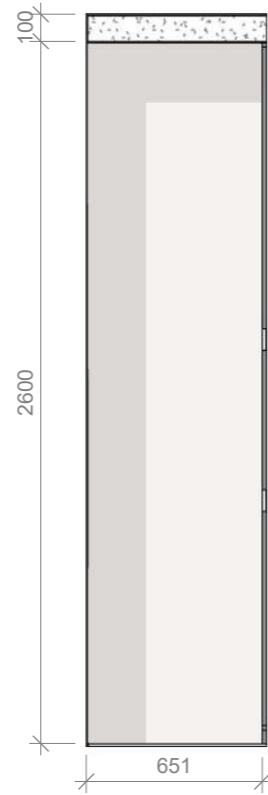

Развертка гардеробная 2L-3L
1 : 28

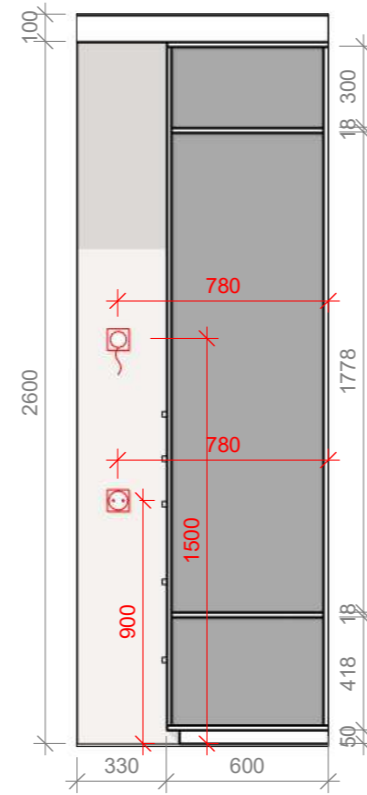

Развертка гардеробная 3L-4L
1 : 28

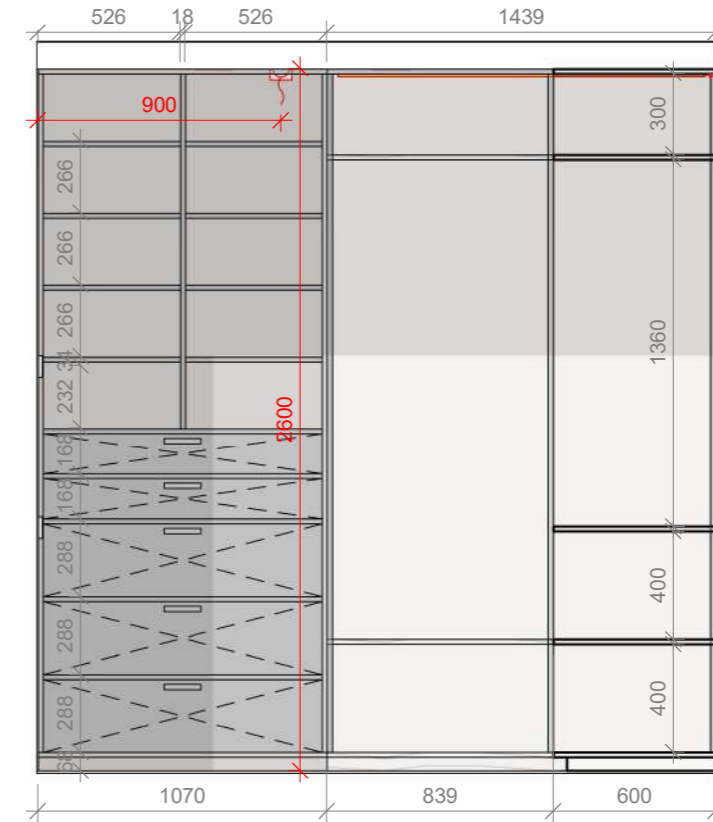

Развертка гардеробная 4L-5L
1 : 28

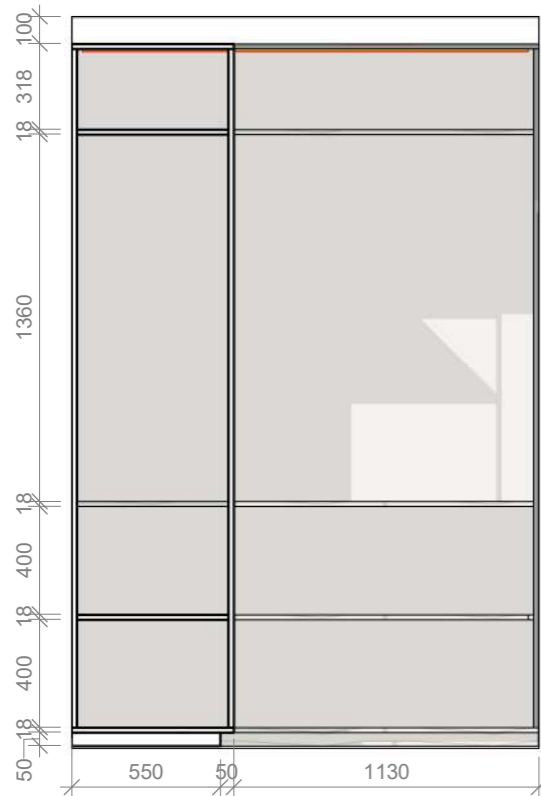



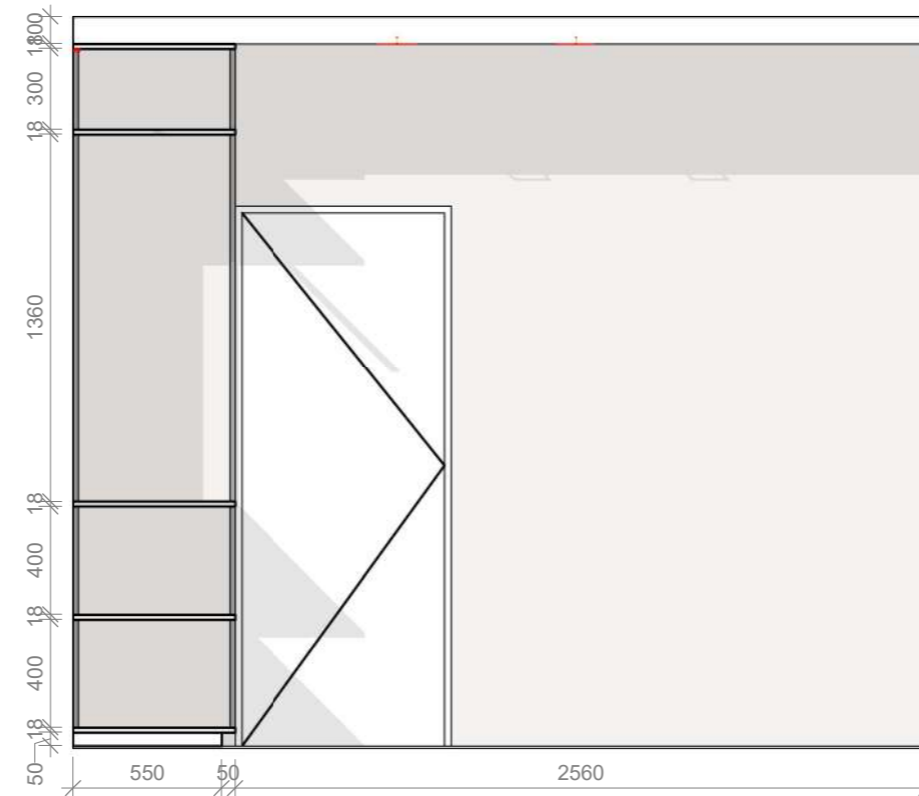







Развертка гардеробная 5L-6L
1 : 28



Развертка гардеробная 6L-1L
1 : 28

УСЛОВНЫЕ ОБОЗНАЧЕНИЯ:

-  - выключатель одноклавишный
-  - выключатель двухклавишный
-  - выключатель проходной одноклавишный
-  - выключатель проходной двухклавишный
-  - розетка 220v
-  - розетка INT
-  - розетка TV
-  - розетка USB
-  - электровывод 220v
-  - зеркало
- EQ - эквивалентный (равный) размер

ПРИМЕЧАНИЯ:

1. Все размеры уточнить по месту. Размеры могут меняться.
2. Все высоты даны от чистового уровня пола.
3. Смотреть лист вместе с планами электрики, сантехники, отделочных материалов, визуализациями.

ЖК Файна Таун	Лист	Листов
Развертки гардеробная	35	51

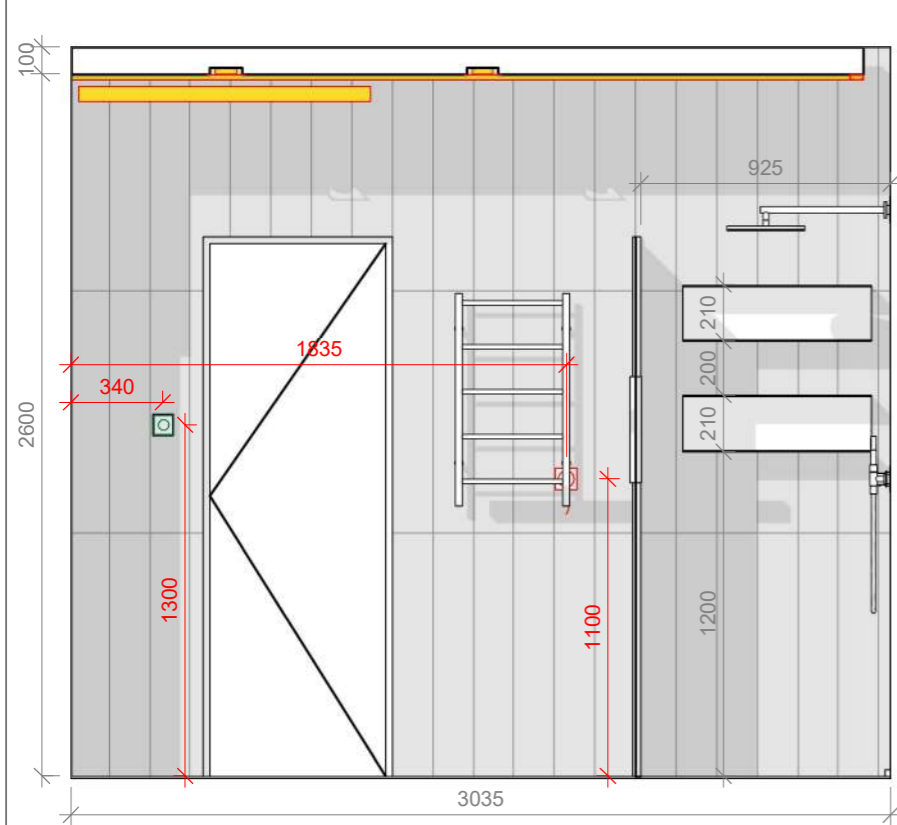

Развертка мастер-санузел 11-12I

1 : 28

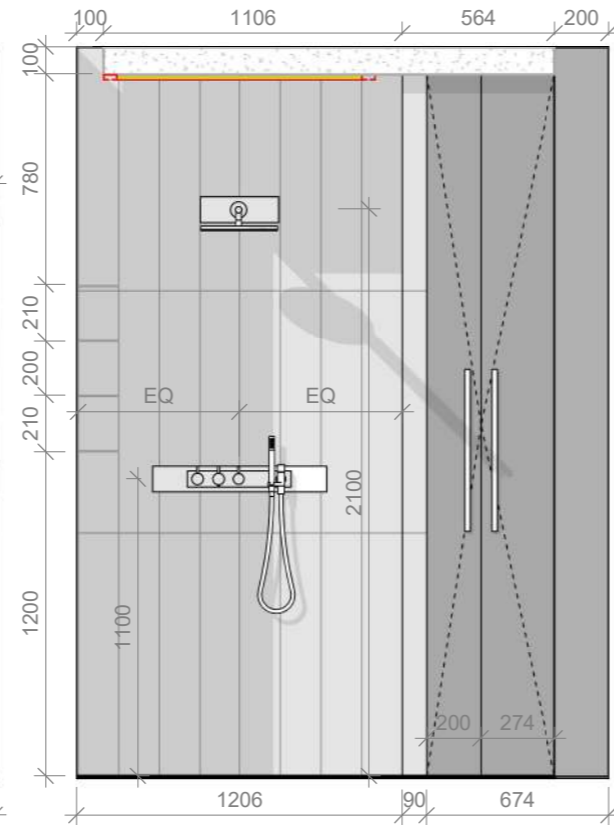

Развертка мастер-санузел 21-7I

1 : 28

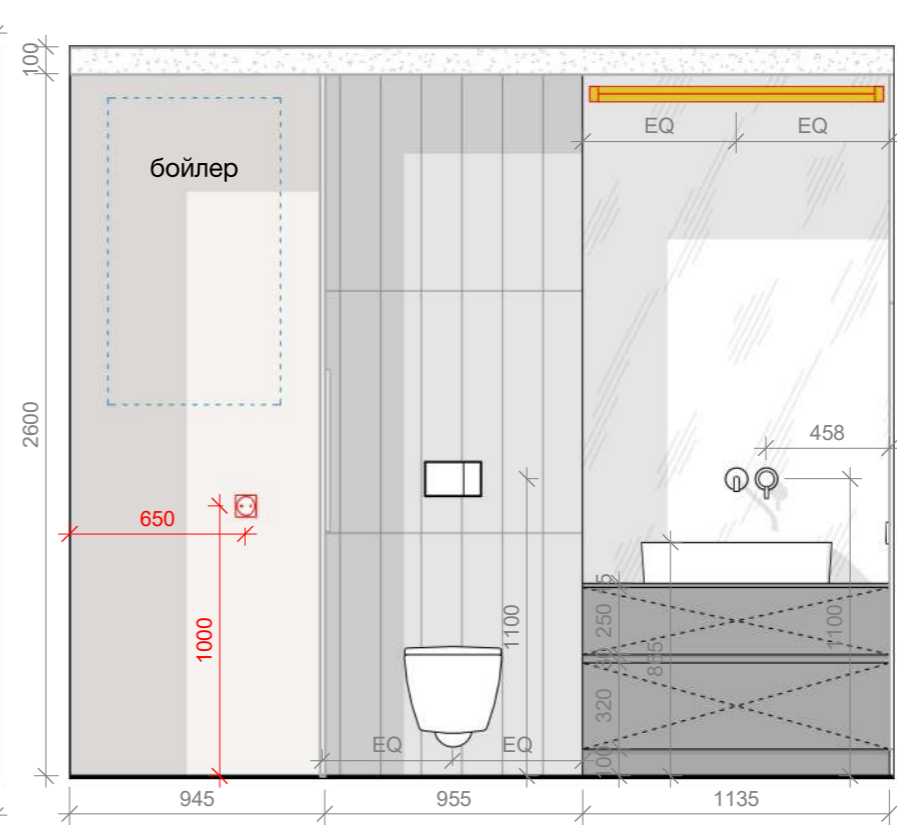

Развертка мастер-санузел 7I-14I

1 : 28

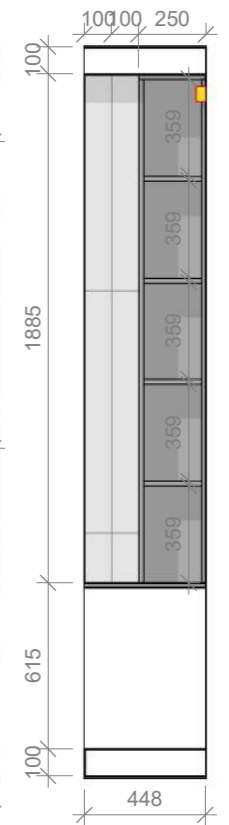

Развертка мастер-санузел 10I-13I



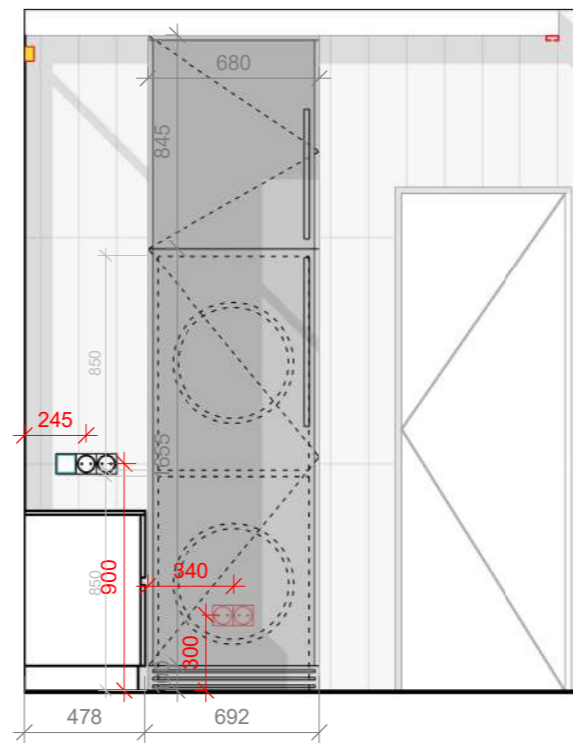







1 : 28



Развертка мастер-санузел 14I-1I

1 : 30

УСЛОВНЫЕ ОБОЗНАЧЕНИЯ:

-  - выключатель одноклавишный
-  - выключатель двухклавишный
-  - выключатель проходной одноклавишный
-  - выключатель проходной двухклавишный
-  - розетка 220v влагостойкая с крышкой
-  - розетка 220v
-  - розетка INT
-  - розетка TV
-  - розетка USB
-  - электровывод 220v
-  - зеркало
- EQ - эквивалентный (равный) размер

ПРИМЕЧАНИЯ:

1. Все размеры уточнить по месту. Размеры могут меняться.
2. Все высоты даны от чистового уровня пола.
3. Смотреть лист вместе с планами электрики, сантехники, отделочных материалов, визуализациями.
4. Перед заказом ванной сделать замер места установки ванной с учетом штукатурки и плитки.

ЖК Файна Таун

Лист

Листов

Развертки мастер-ванна

36

51

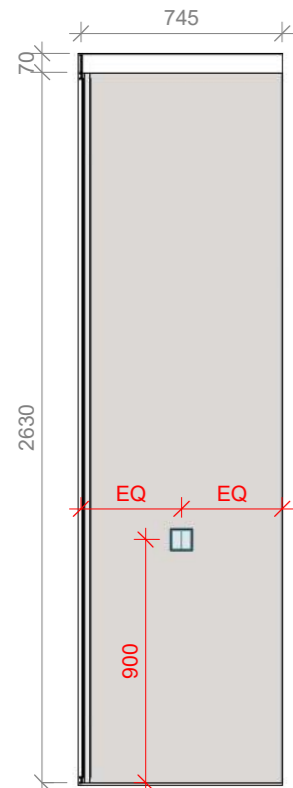

Развертка музыкальная комната 1E-2E
1 : 28

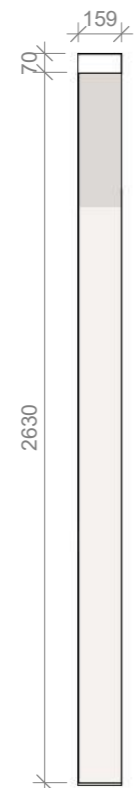

Развертка музыкальная комната 2E-3E
1 : 28

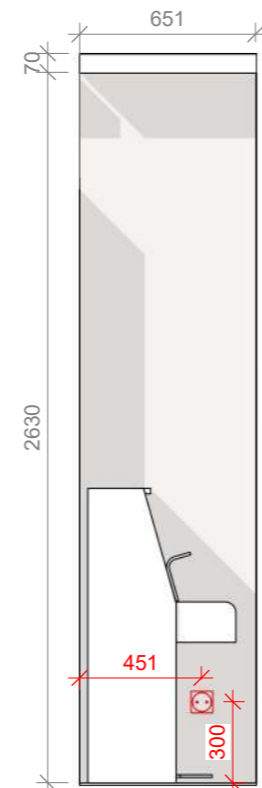

Развертка музыкальная комната 4E-5E
1 : 28

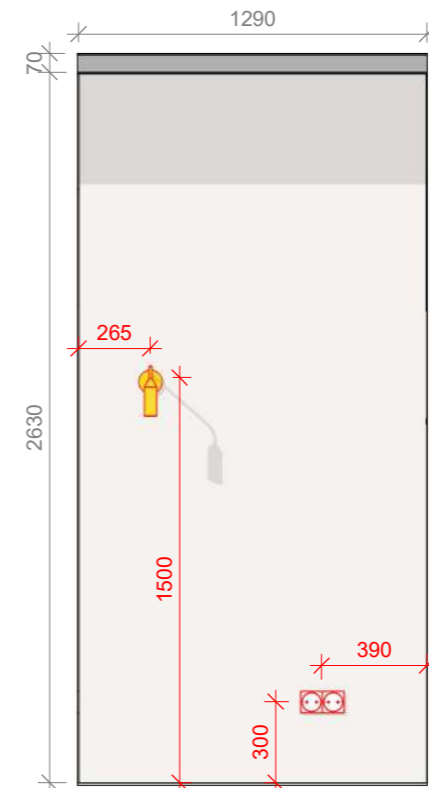

Развертка музыкальная комната 5E-6E
1 : 28

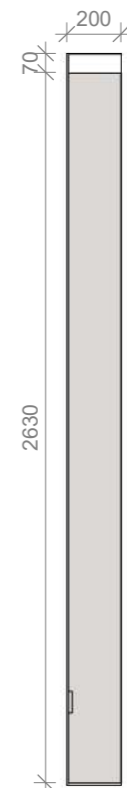

Развертка музыкальная комната 6E-7E
1 : 28

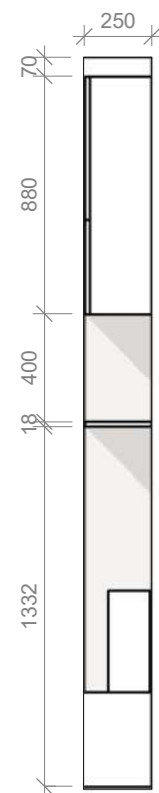

Развертка музыкальная комната 7E-8E
1 : 28

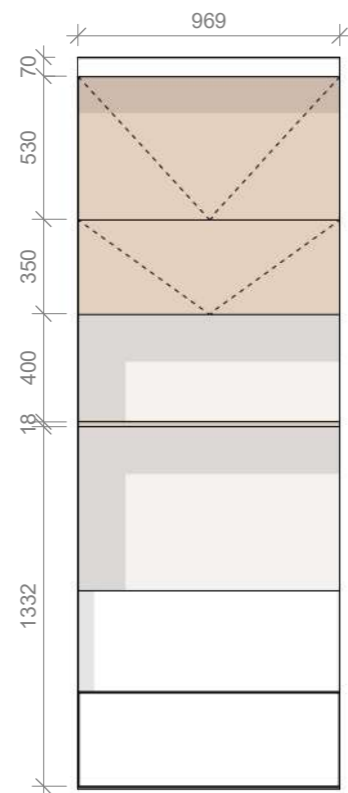

Развертка музыкальная комната 8E-9E
1 : 28

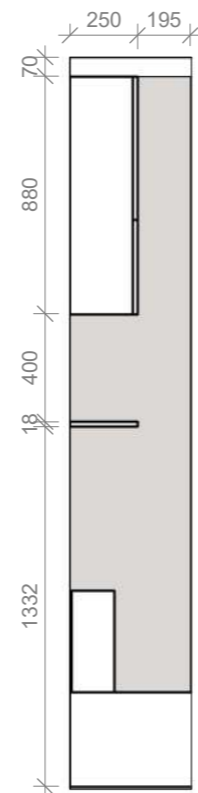

Развертка музыкальная комната 9E-10E
1 : 28

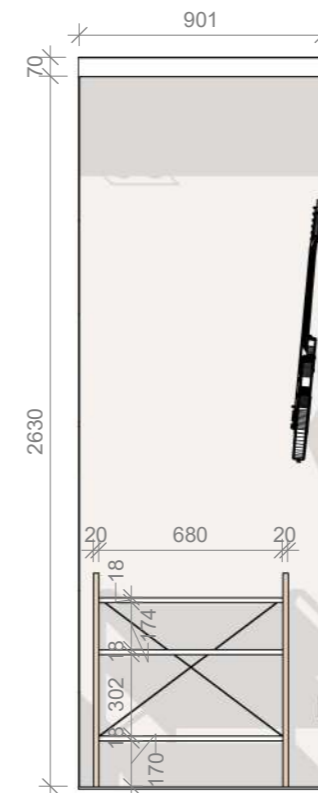

Развертка музыкальная комната 10E-11E
1 : 28

УСЛОВНЫЕ ОБОЗНАЧЕНИЯ:

- выключатель одноклавишный
- выключатель двухклавишный
- выключатель проходной одноклавишный
- выключатель проходной двухклавишный
- розетка 220v
- розетка INT
- розетка TV
- розетка USB
- электровывод 220v
- зеркало
- EQ - эквивалентный (равный) размер

ПРИМЕЧАНИЯ:

1. Все размеры уточнить по месту. Размеры могут меняться.
2. Все высоты даны от чистового уровня пола.
3. Смотреть лист вместе с планами электрики, сантехники, отделочных материалов, визуализациями.
4. Перед заказом ванной сделать замер места установки ванной с учетом штукатурки и плитки.

ЖК Файна Таун	Лист	Листов
Развертки музыкальная комната	37	51

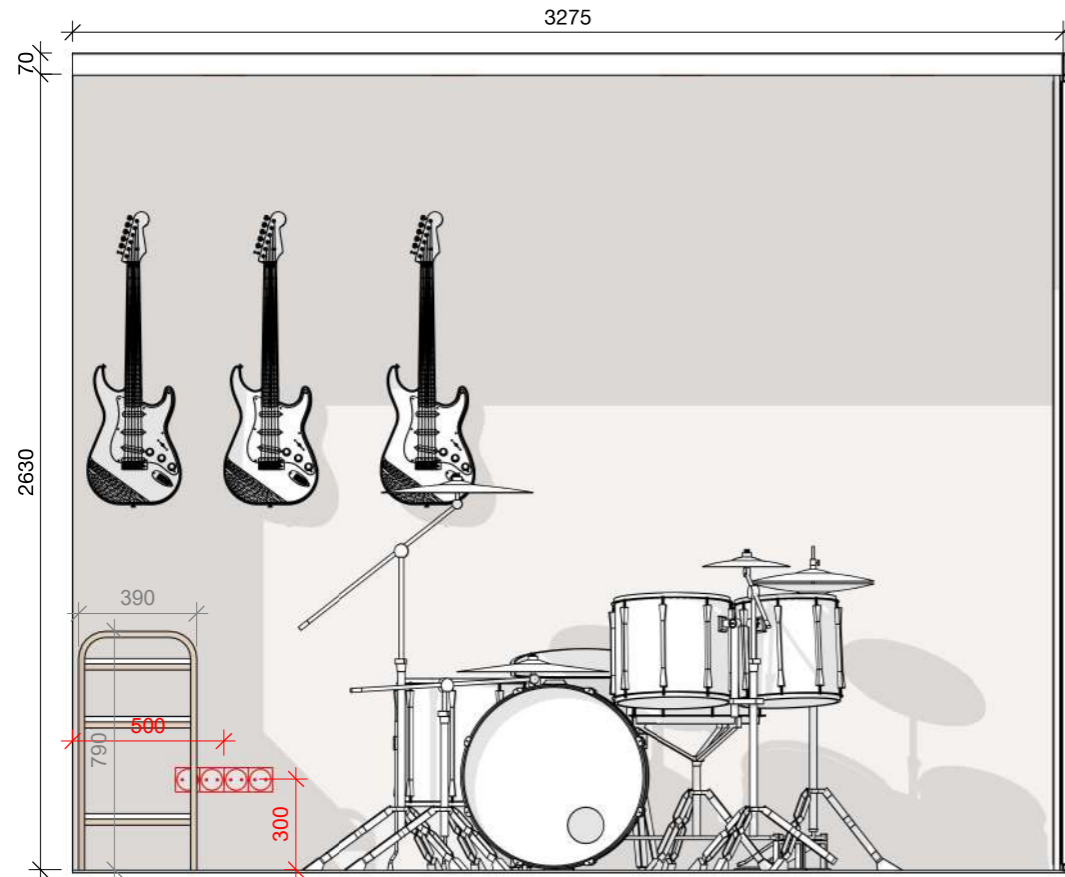

Развертка музыкальная комната 11E-12E



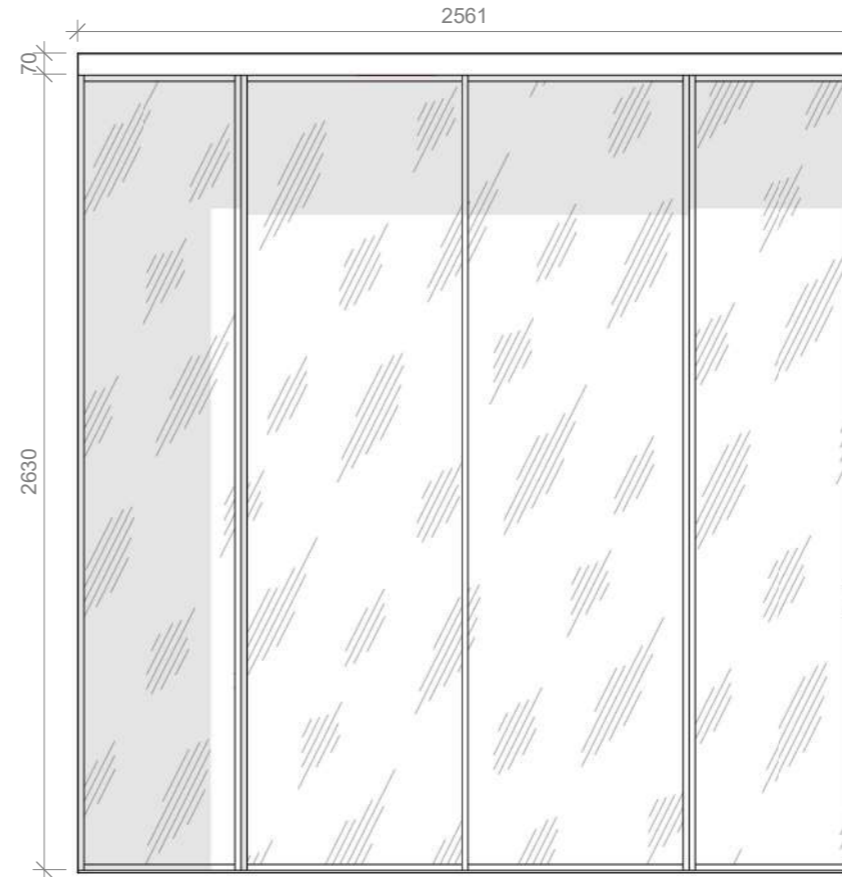







1 : 25



Развертка музыкальная комната 12E-1E

1 : 25

УСЛОВНЫЕ ОБОЗНАЧЕНИЯ:

-  - выключатель одноклавишный
-  - выключатель двухклавишный
-  - выключатель проходной одноклавишный
-  - выключатель проходной двухклавишный
-  - выключатель крестовой одноклавишный
-  - розетка 220v
-  - розетка INT
-  - розетка TV
-  - розетка USB
-  - LED вывод
-  - зеркало
- EQ - эквивалентный (равный) размер

ПРИМЕЧАНИЯ:

1. Все размеры уточнить по месту. Размеры могут меняться.
2. Все высоты даны от чистового уровня пола.
3. Смотреть лист вместе с планами электрики, сантехники, отделочных материалов, визуализациями.
4. Перед заказом ванной сделать замер места установки ванной с учетом штукатурки и плитки.

ЖК Файна Таун	Лист	Листов
Развертки музыкальная комната	38	51

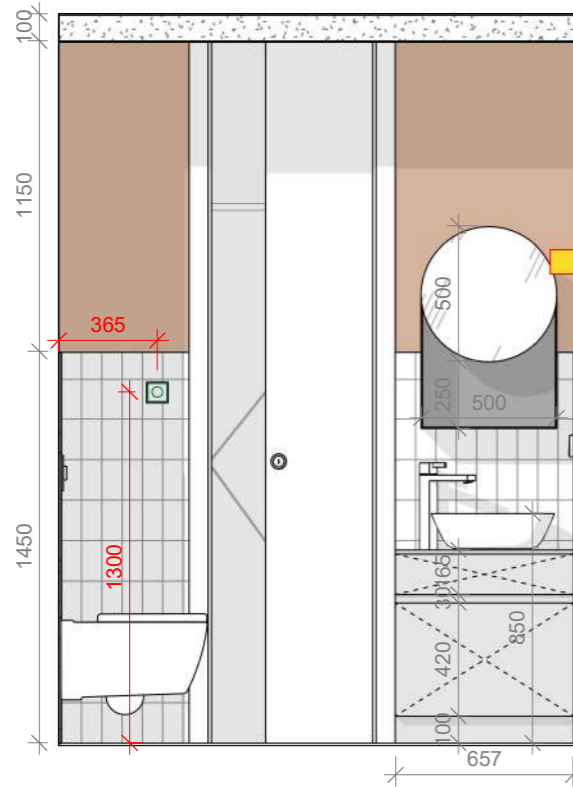

Развертка санузел 1G-2G
1 : 28

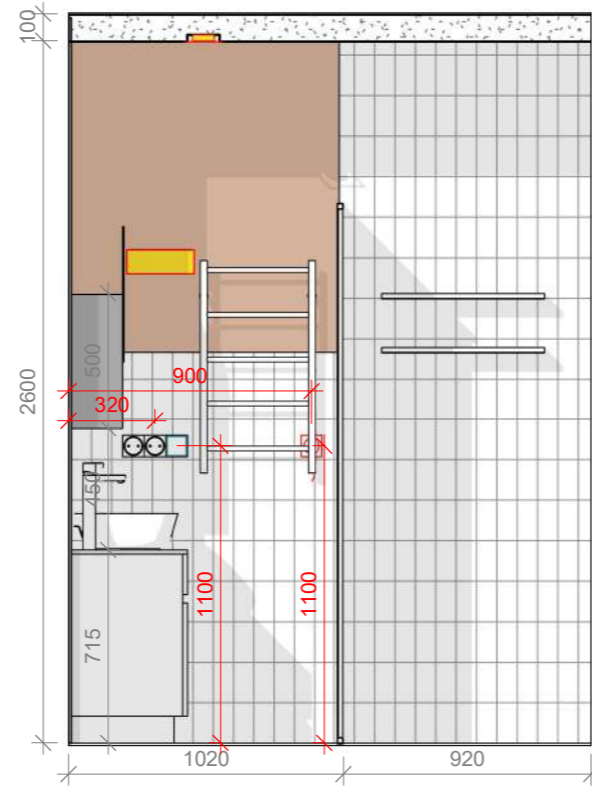

Развертка санузел 2G-3G
1 : 28

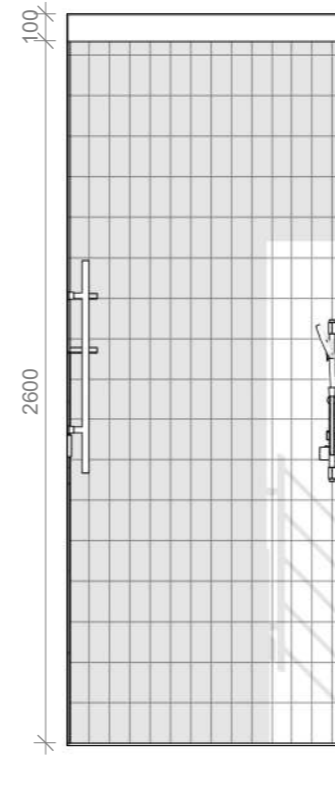

Развертка санузел 3G-4G
1 : 28

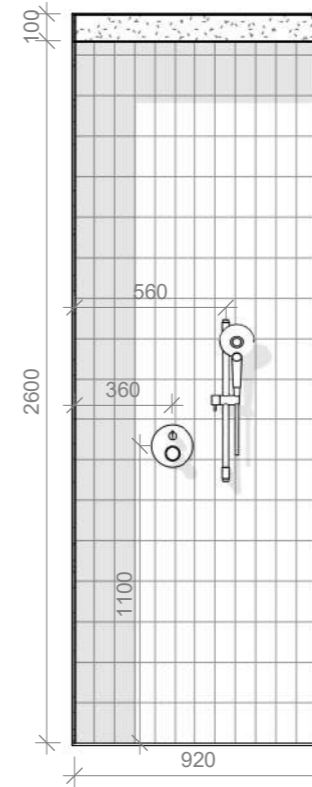

Развертка санузел 4G-5G
1 : 28

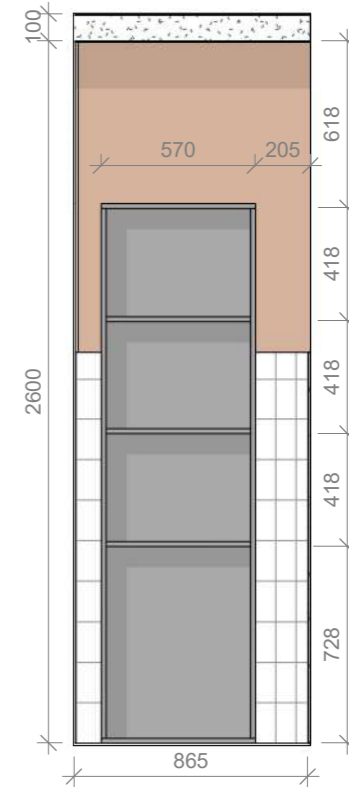

Развертка санузел 5G-6G
1 : 28

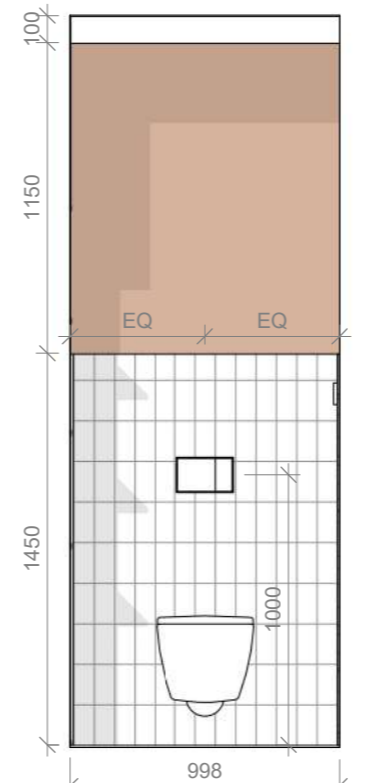

Развертка санузел 6G-1G
1 : 28

УСЛОВНЫЕ ОБОЗНАЧЕНИЯ:

- выключатель одноклавишный
- выключатель двухклавишный
- выключатель проходной одноклавишный
- выключатель проходной двухклавишный
- выключатель крестовой одноклавишный
- розетка 220v влагостойкая с крышкой
- розетка 220v
- розетка INT
- розетка TV
- розетка USB
- LED вывод
- зеркало
- EQ** - эквивалентный (равный) размер

ПРИМЕЧАНИЯ:

1. Все размеры уточнить по месту. Размеры могут меняться.
2. Все высоты даны от чистового уровня пола.
3. Смотреть лист вместе с планами электрики, сантехники, отделочных материалов, визуализациями.
4. Перед заказом ванной сделать замер места установки ванной с учетом штукатурки и плитки.

ЖК Файна Таун	Лист	Листов
Развертки санузел	39	51



Развертка детская 1 1B-2B
1 : 28

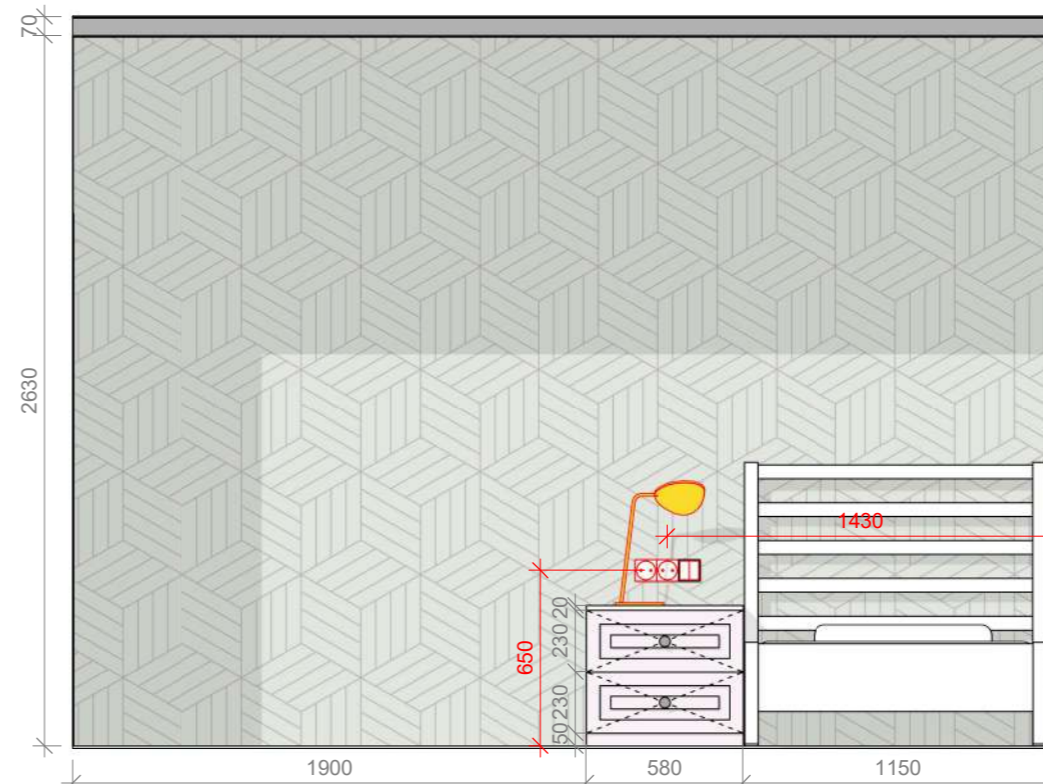

Развертка детская 1 2B-3B
1 : 28

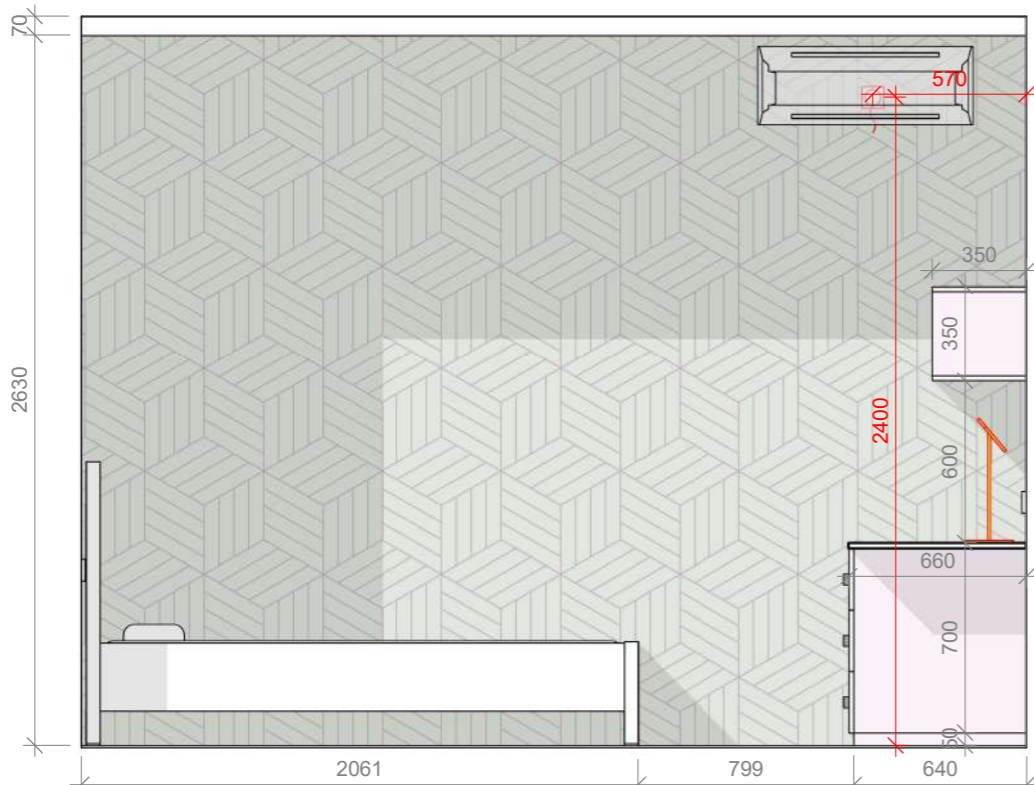

Развертка детская 1 3B-4B
1 : 28

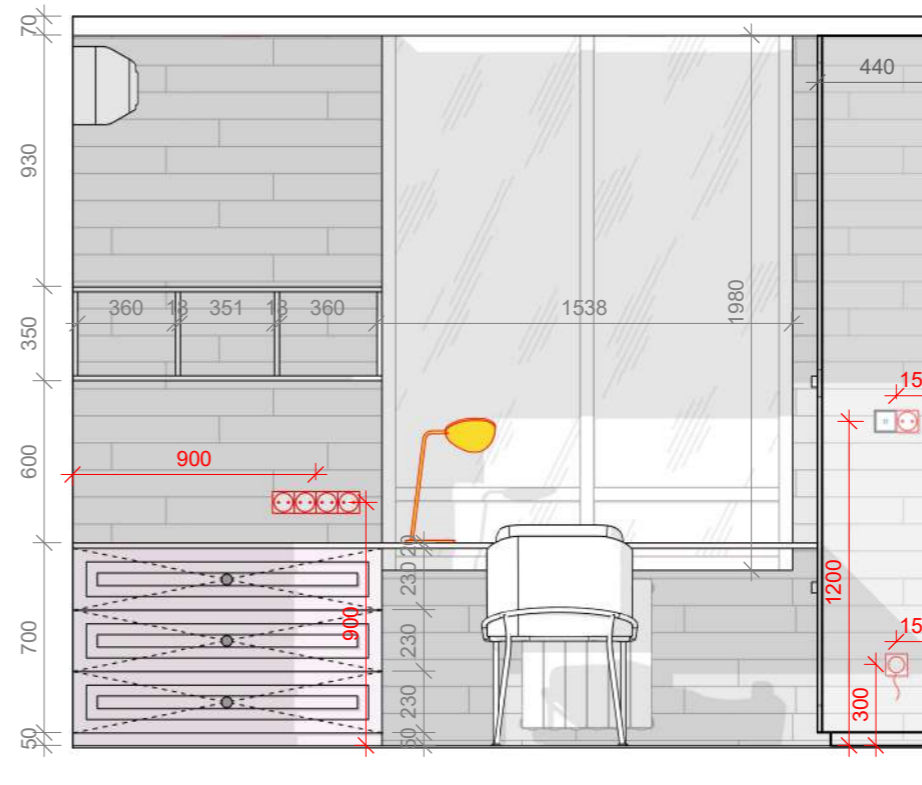

Развертка детская 1 4B-1B
1 : 28

УСЛОВНЫЕ ОБОЗНАЧЕНИЯ:

- выключатель одноклавишный
- выключатель двухклавишный
- выключатель проходной одноклавишный
- выключатель проходной двухклавишный
- розетка 220v
- розетка INT
- розетка TV
- розетка USB
- электровывод 220v
- зеркало
- EQ - эквивалентный (равный) размер

ЖК Файна Таун	Лист	Листов
Дазвертки детская 1	40	51

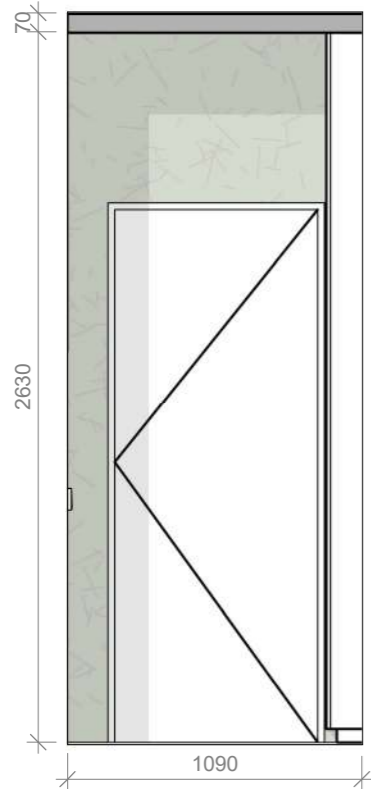

Развертка детская 2 1A-2A
1 : 28

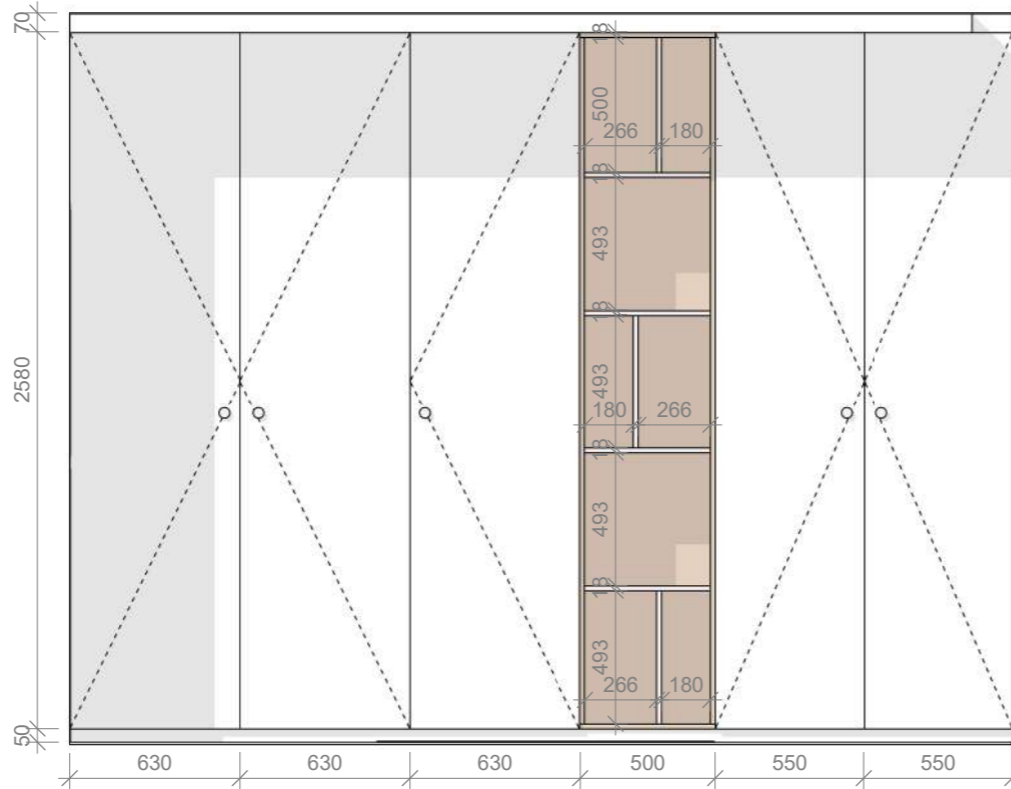

Развертка детская 2 2A-3A
1 : 28

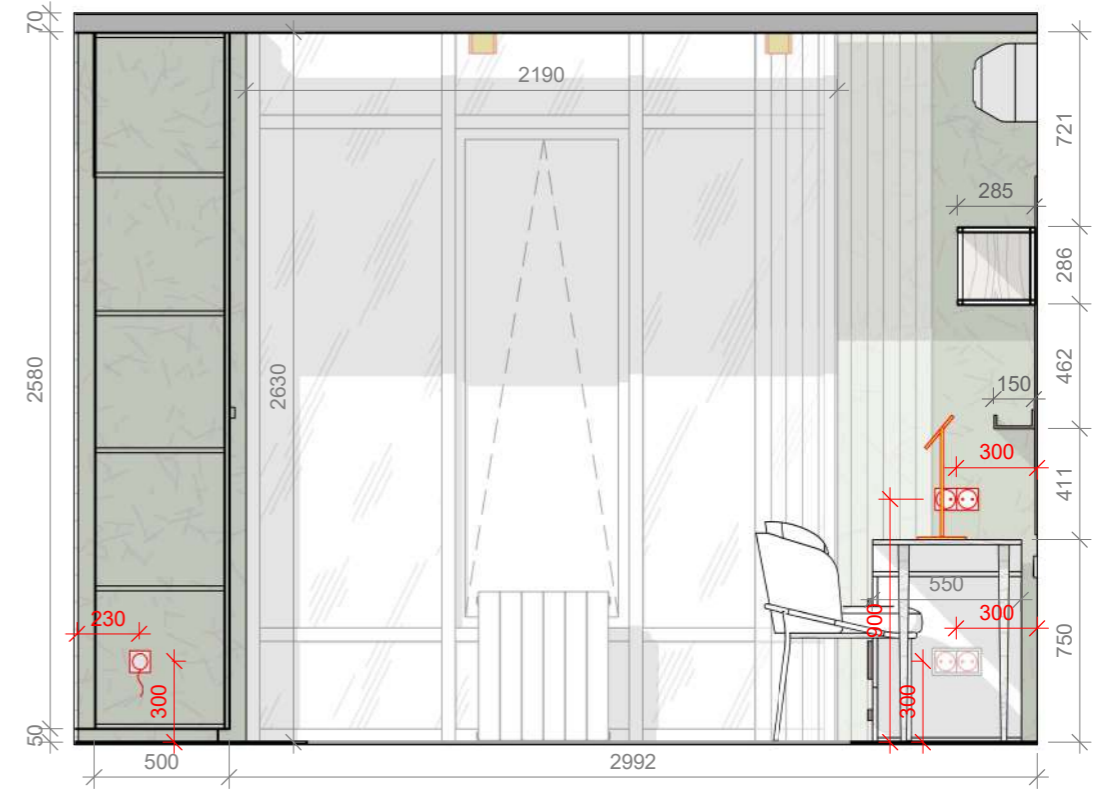

Развертка детская 2 3A-3A
1 : 28

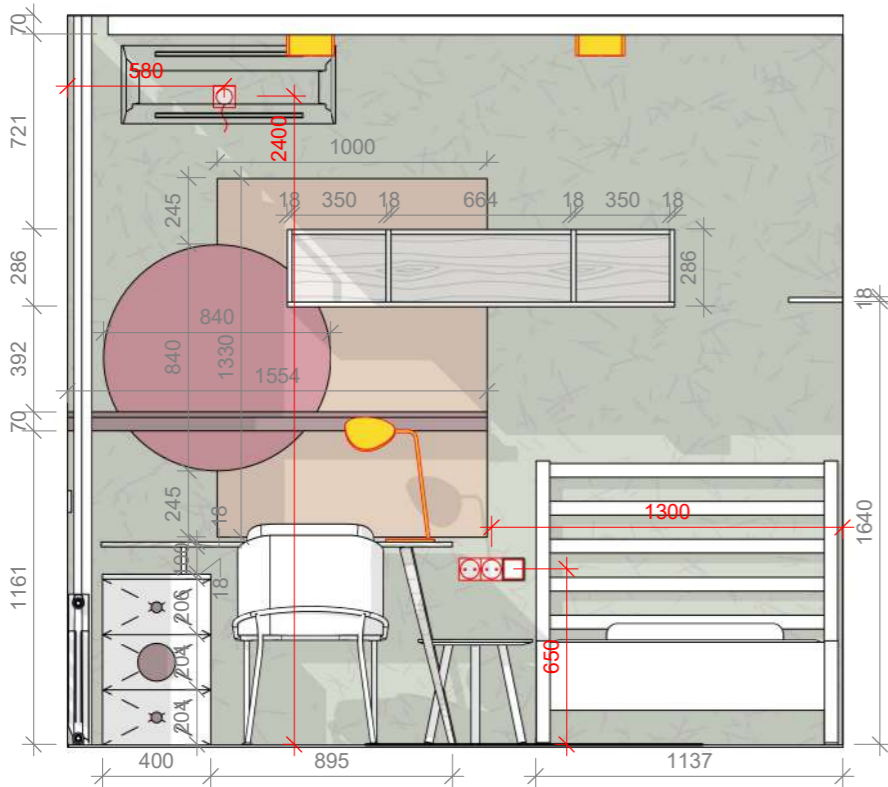

Развертка детская 2 4A-5A
1 : 28

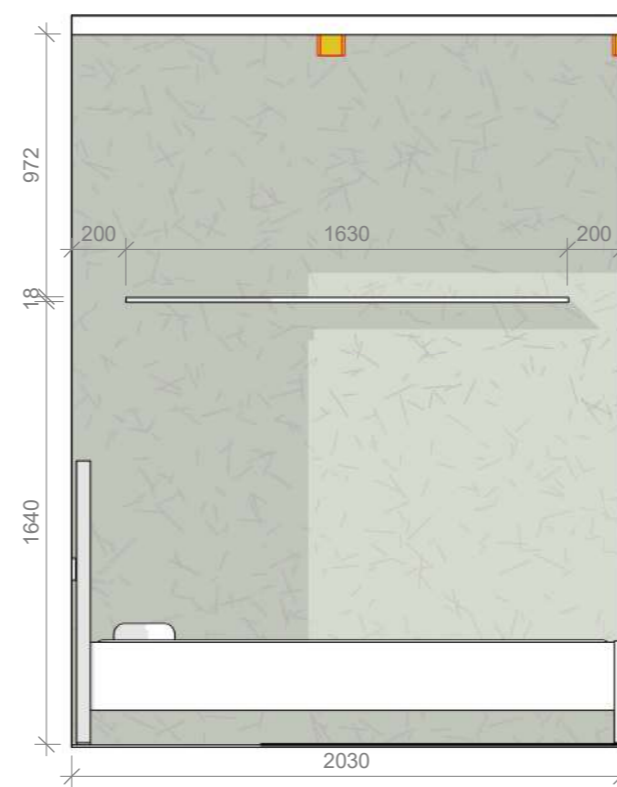

Развертка детская 2 5A-6A
1 : 28

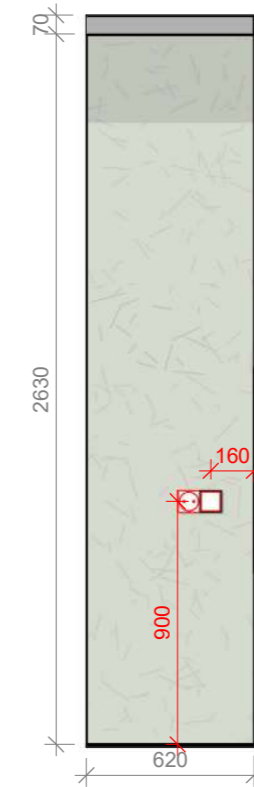

Развертка детская 2 6A-1A
1 : 28

УСЛОВНЫЕ ОБОЗНАЧЕНИЯ:

- выключатель одноклавишный
- выключатель двухклавишный
- выключатель проходной одноклавишный
- выключатель проходной двухклавишный
- выключатель крестовой одноклавишный
- розетка 220v
- розетка INT
- розетка TV
- розетка USB
- LED вывод
- зеркало
- EQ - эквивалентный (равный) размер

ЖК Файна Таун	Лист	Листов
Дазвертки детская 2	41	51

F 01

шкаф на входе

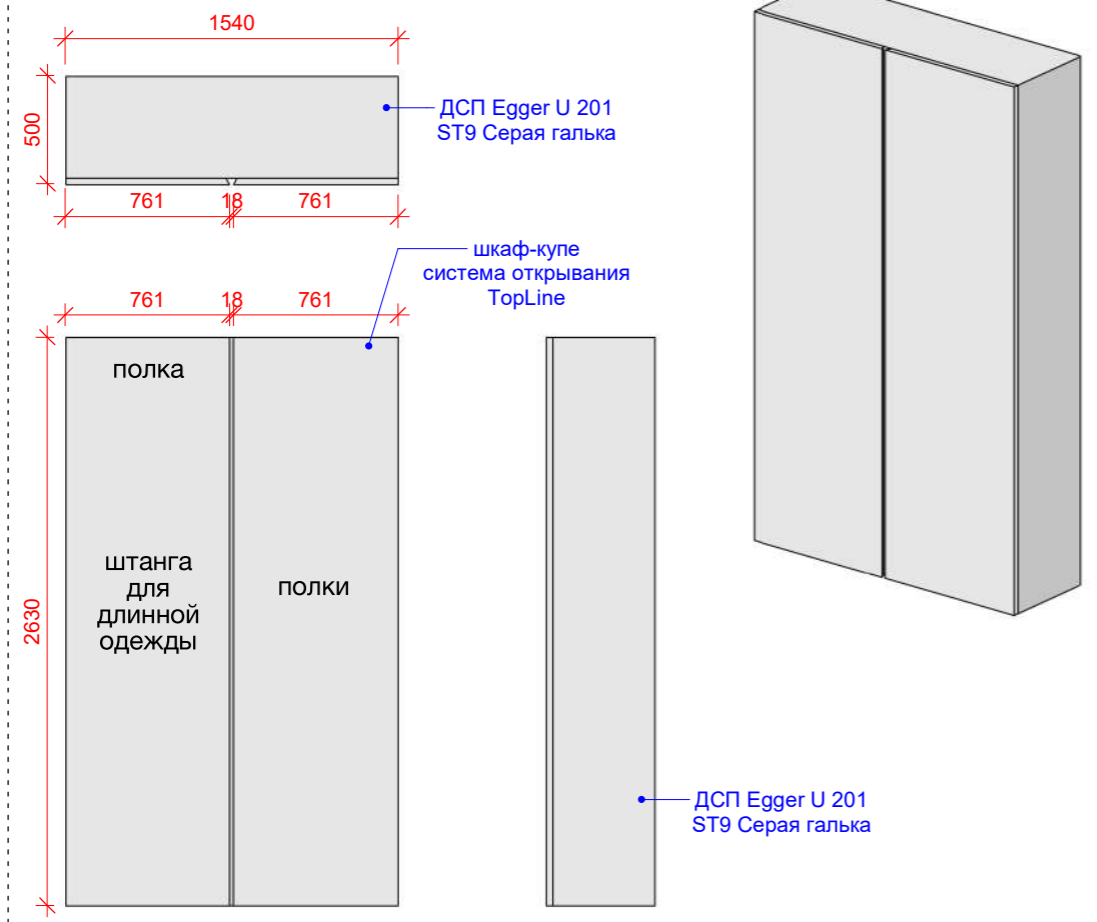

F 02

шкаф для обуви

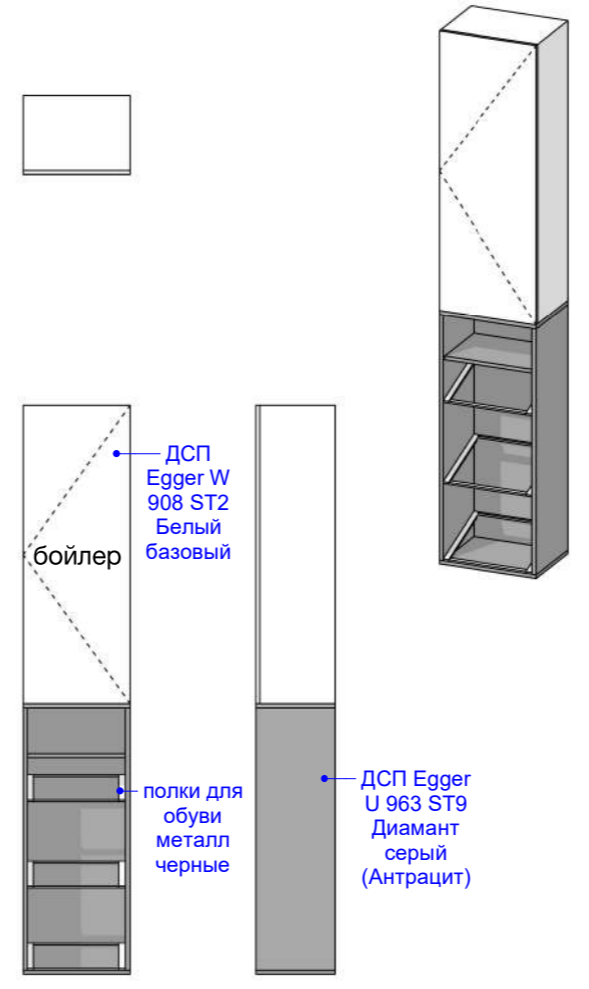

F 20

зеркало на входе

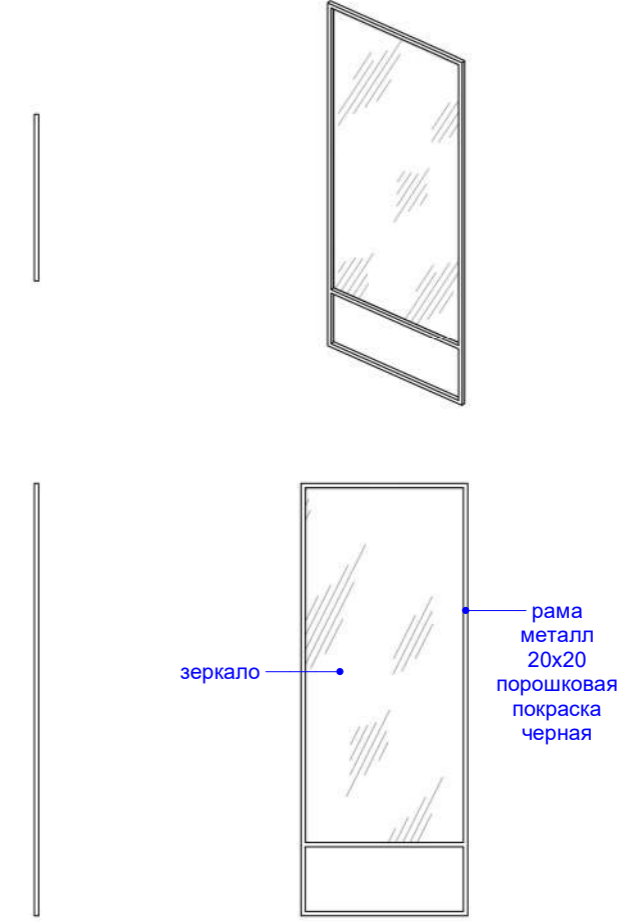

F 03

стол обеденный

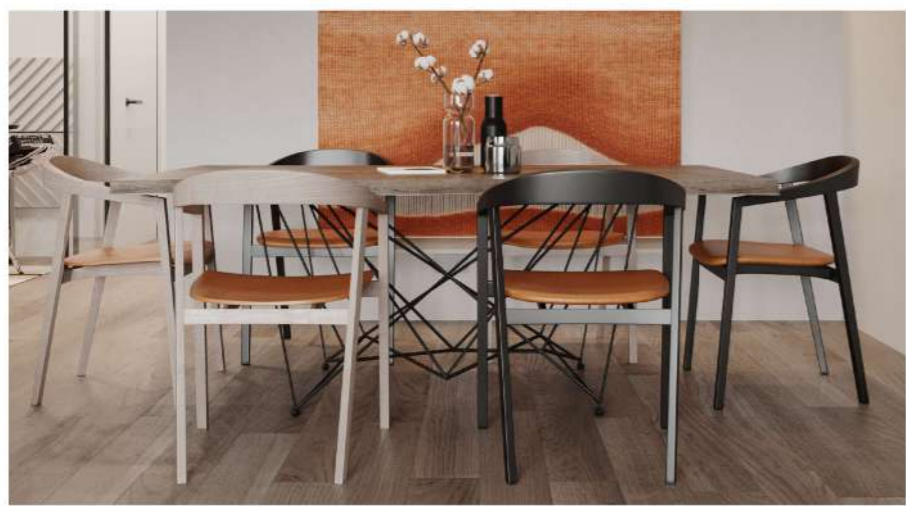

внимание! на чертежах ножки показаны схематически. Ножки подобрать как на визуализации

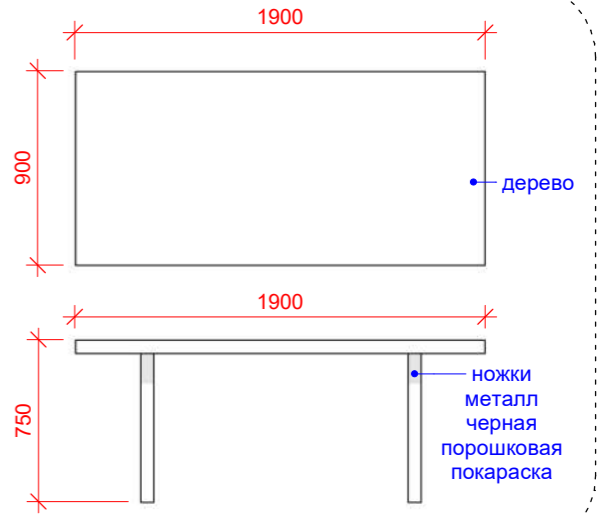

ПРИМЕЧАНИЯ:
1. Все материалы утверждаются с заказчиком и дизайнером.

ЖК Файна Таун	Лист	Листов
Мебель на заказ	42	51

F 08
кухня

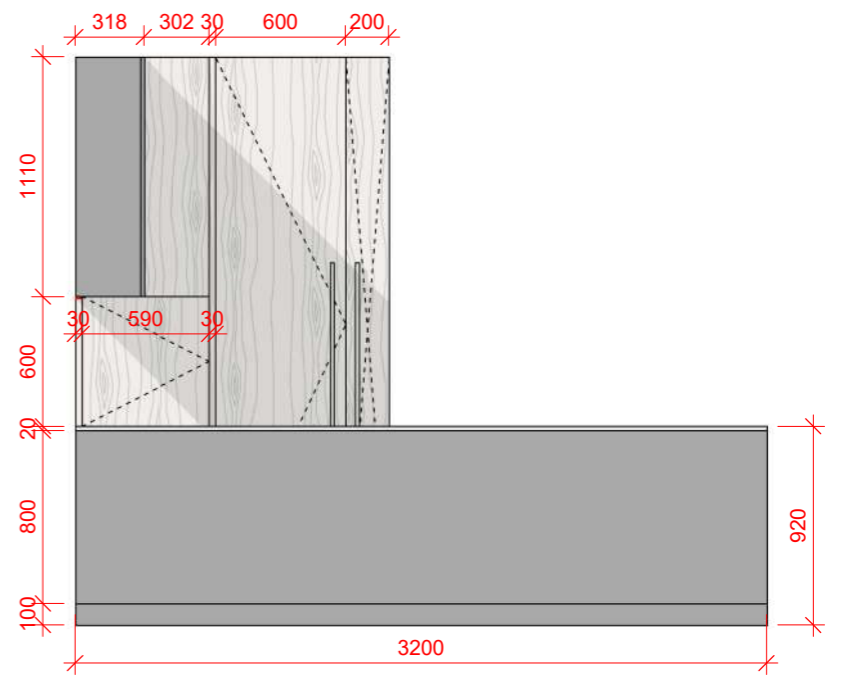
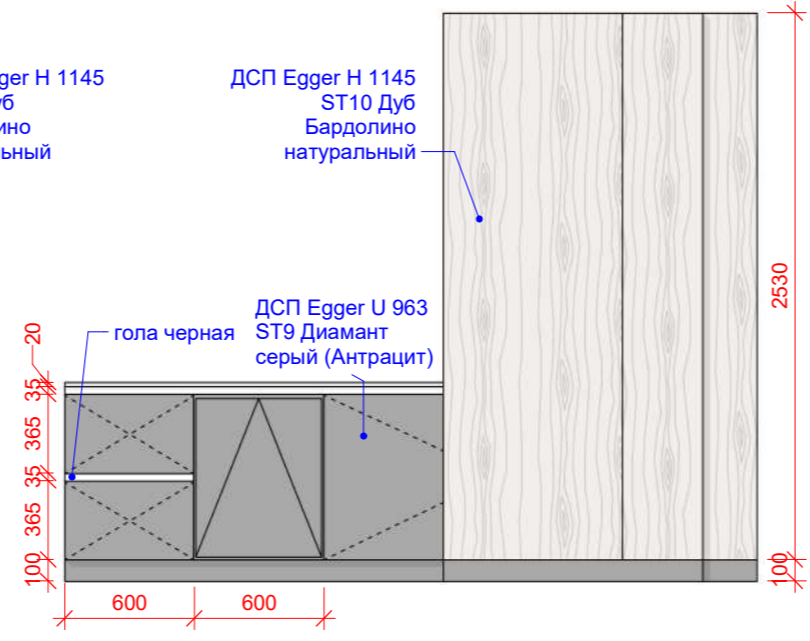
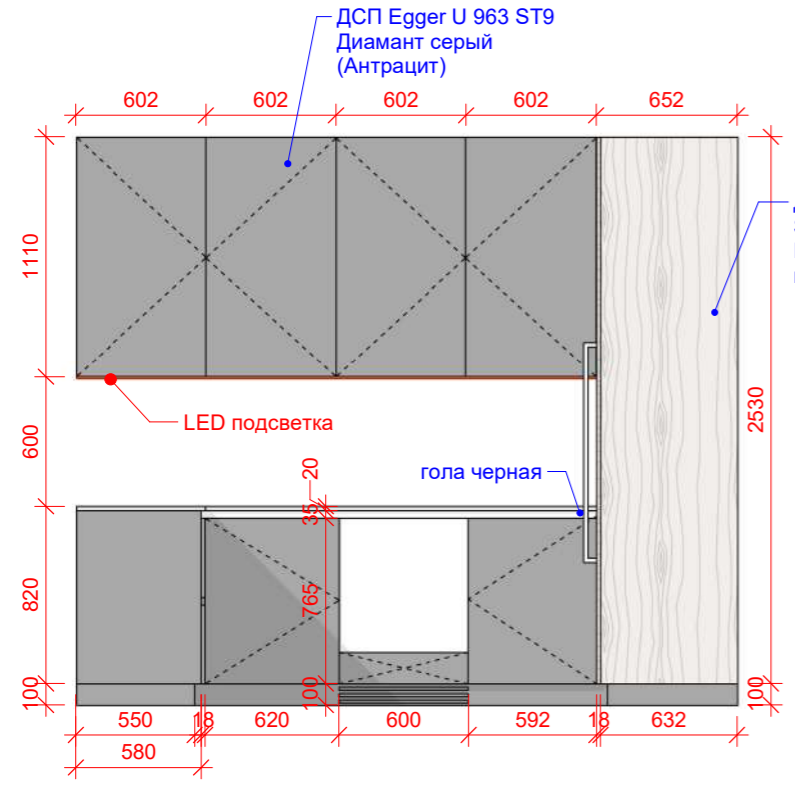
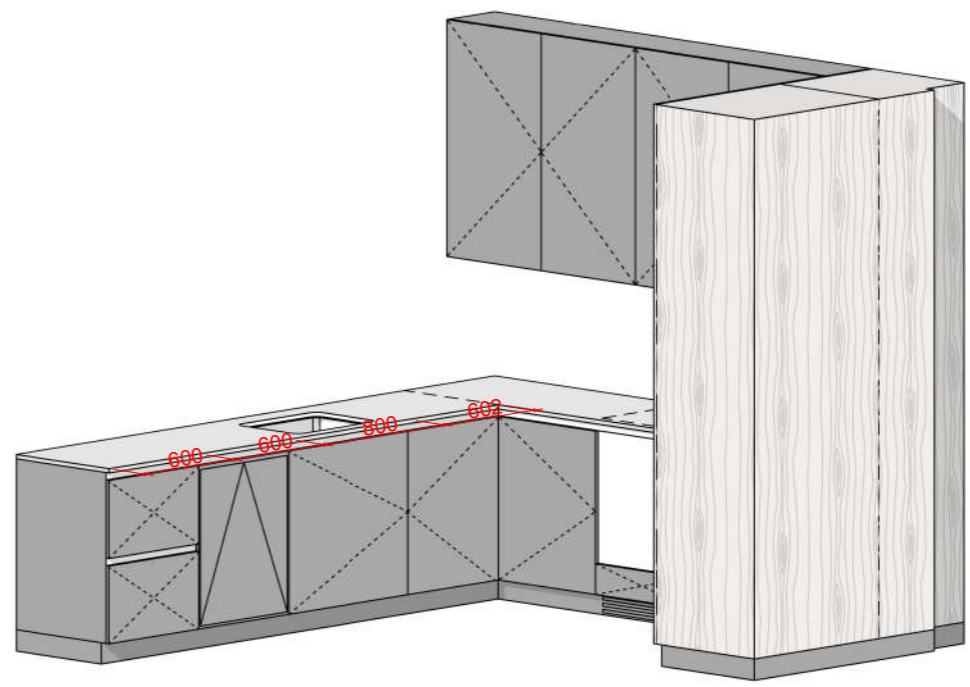
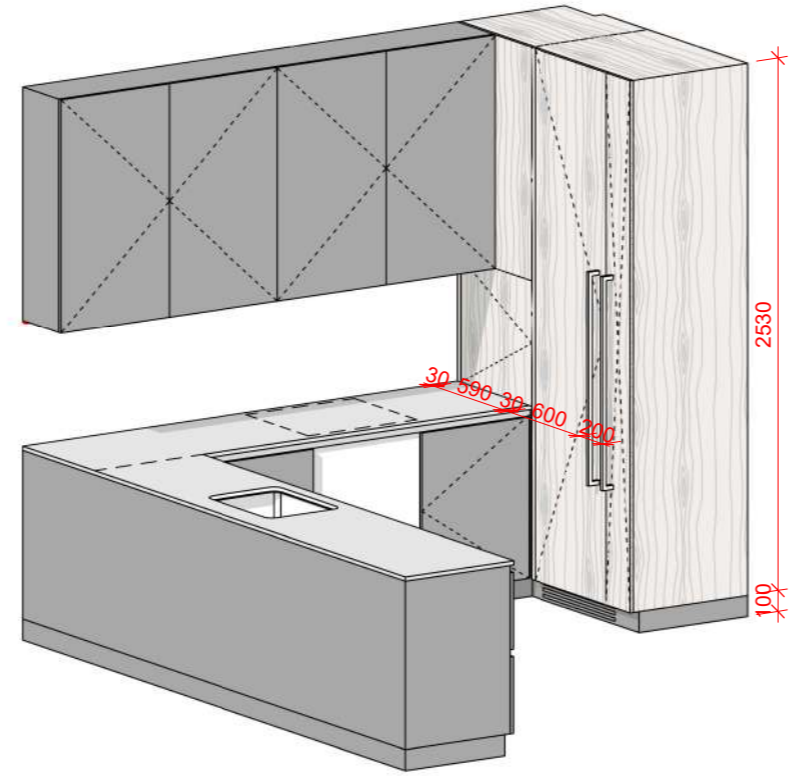
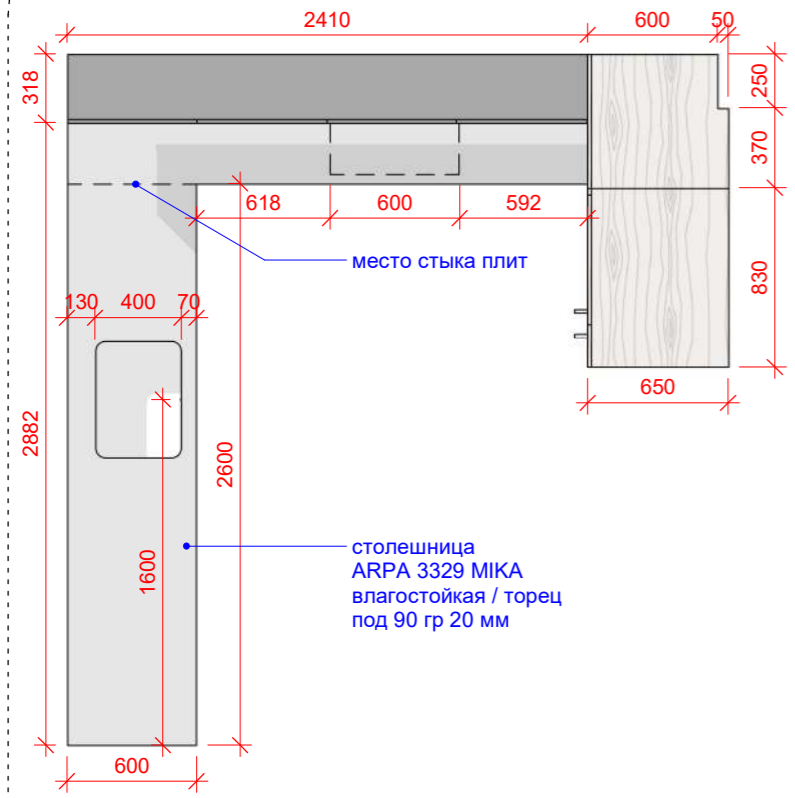

ПРИМЕЧАНИЯ:
1. Все материалы утверждаются с заказчиком и дизайнером.

ЖК Файна Таун	Лист	Листов
Мебель на заказ	43	51

F 09
полка ТВ зона

ДСП Egger U 963 ST9 Диамант серый (Антрацит) 35 мм

F 12
полки для музыкальной комнаты

ДСП Egger W 908 ST2 Белый базовый

металл порошковая покраска NCS S 2030Y50R

F 05
кольцо

Внимание! На чертежах форма кольца указана схематически. Смотреть правильную форму на визуализации. Кольце кверху конструкции сужается

гнутая фанера крашенная NCS S 2030Y50R

F 10
подвесной шкаф для муз. комнаты

ДСП Egger U 830 Карамель нюд ST9 18мм

F 04
кофейный столик

металл порошковая покраска черный

металлические трубки 20x20 мм порошковая покраска черный

ПРИМЕЧАНИЯ:
1. Все материалы утверждаются с заказчиком и дизайнером.

ЖК Файна Таун	Лист	Листов
Мебель на заказ	44	51

F 14
шкаф кабинет

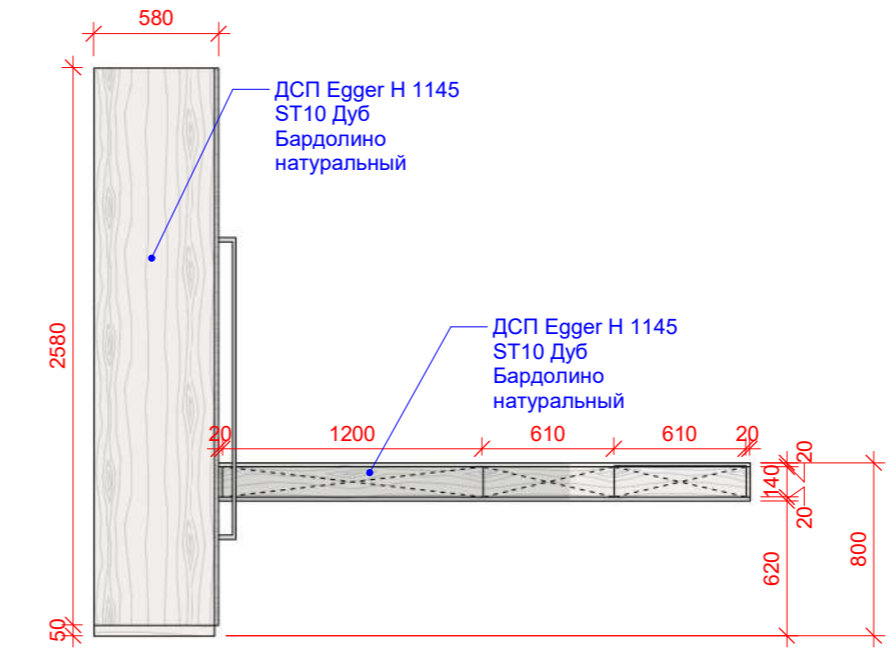
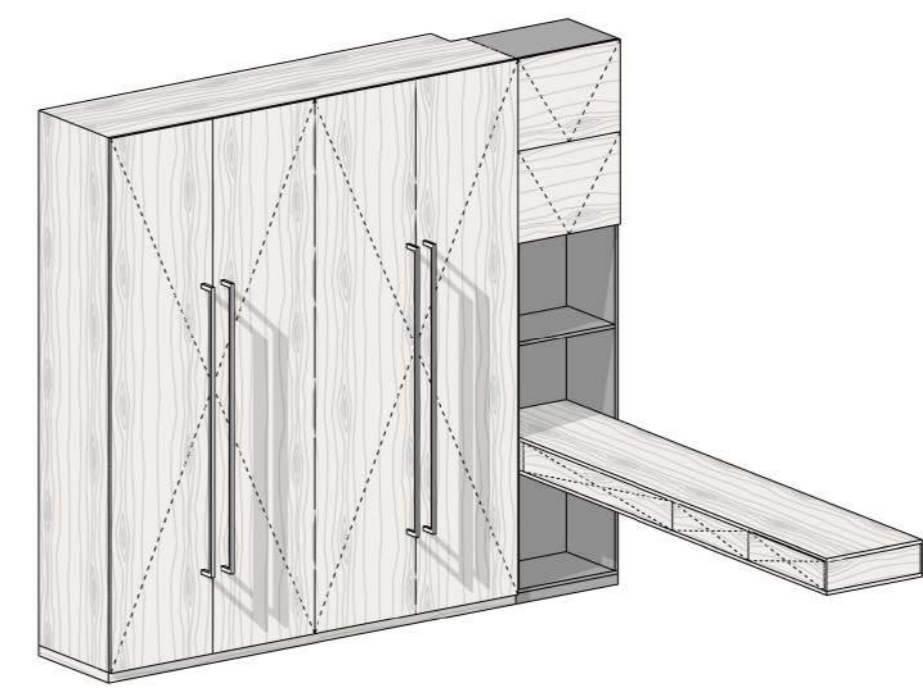
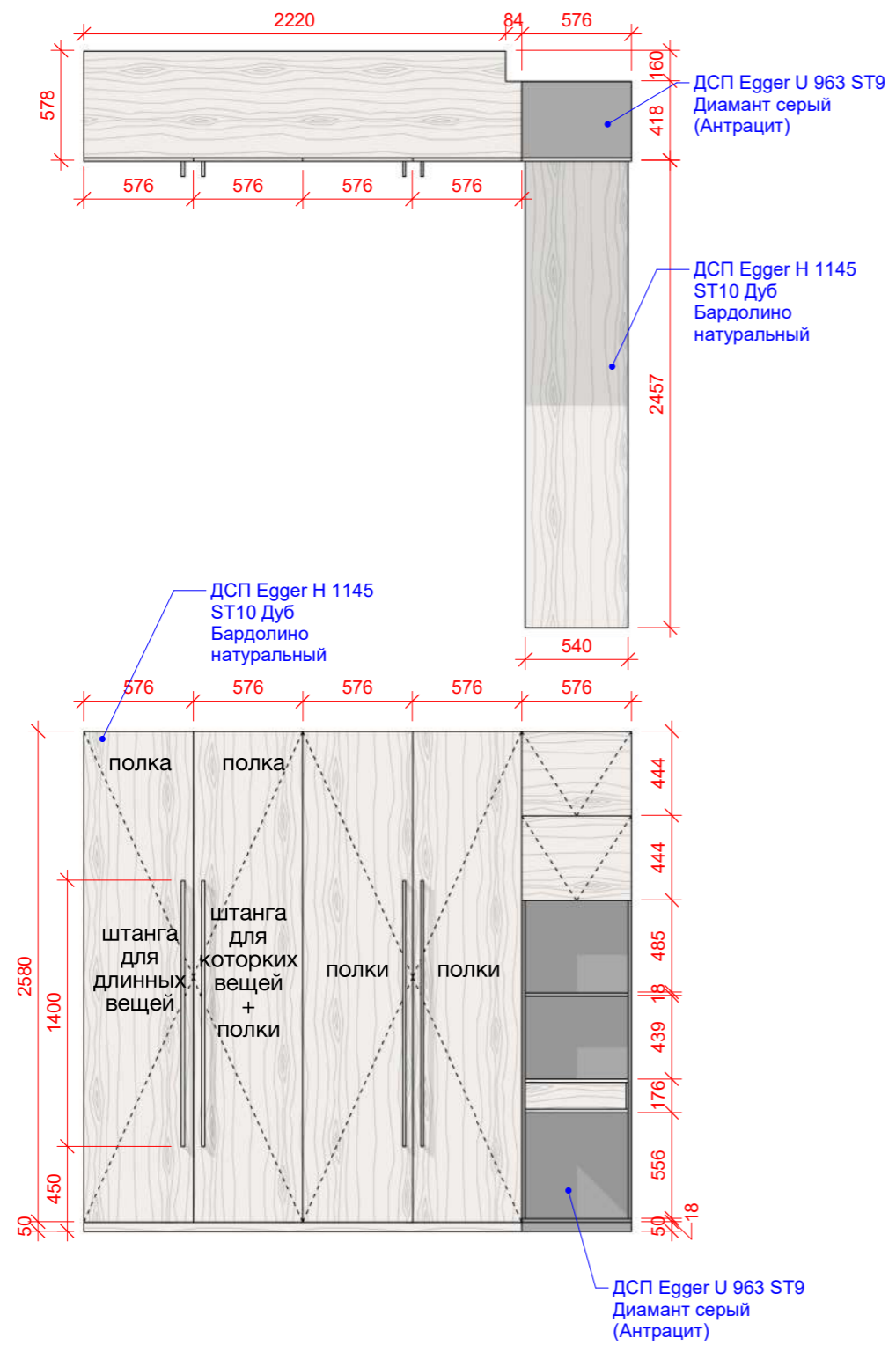

ПРИМЕЧАНИЯ:
1. Все материалы утверждаются с заказчиком и дизайнером.

ЖК Файна Таун	Лист	Листов
Мебель на заказ	45	51

F 16
тумба прикроватная
2 шт.

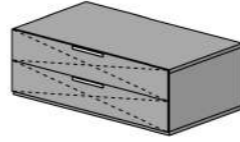
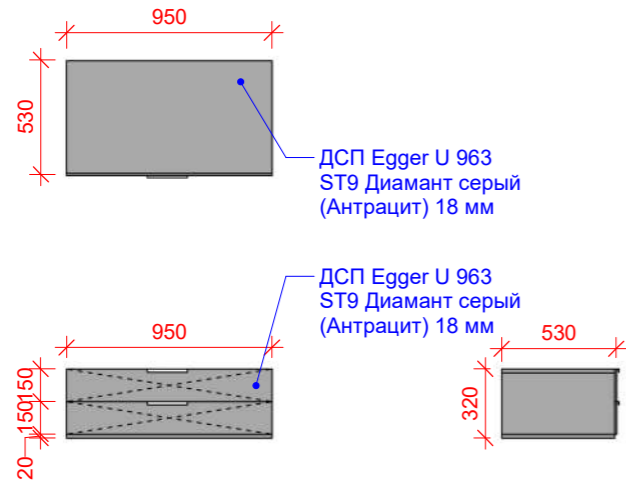

F 40
зеркало-панель

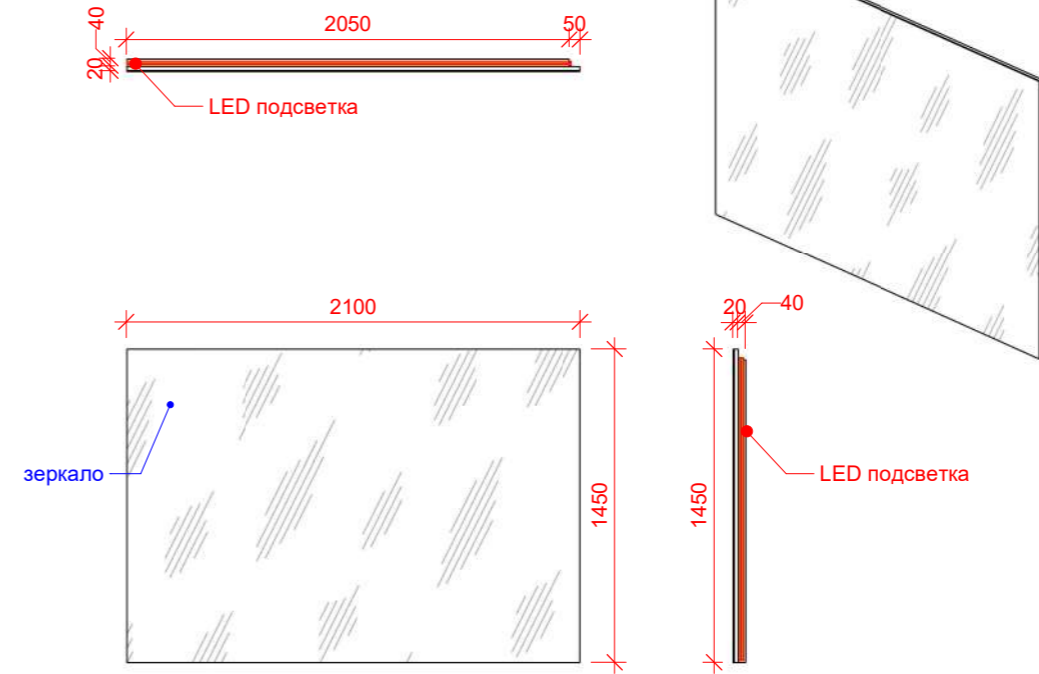

F 19
ТВ тумба для мастер-спальни

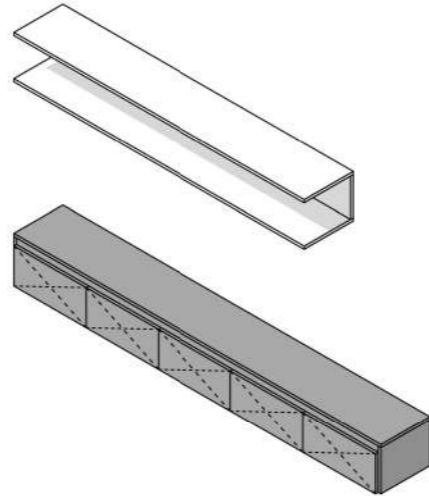
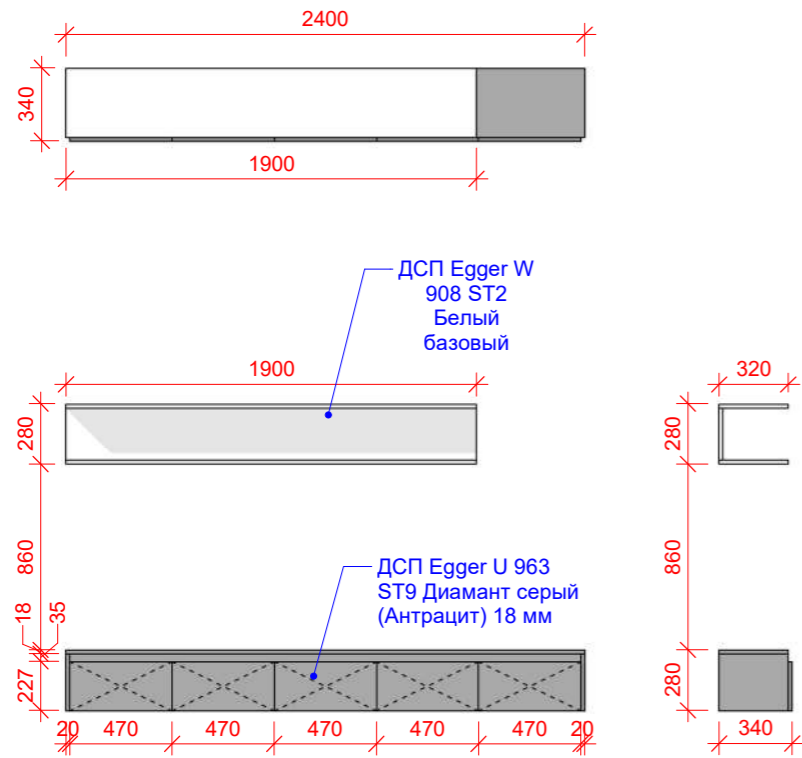

F 33
полка для детской

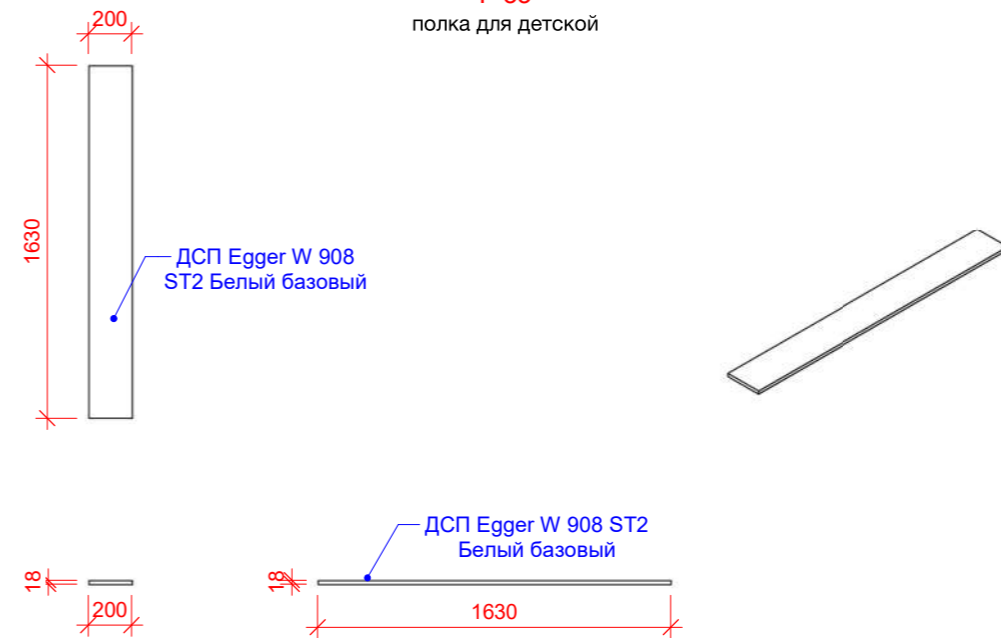

ПРИМЕЧАНИЯ:
1. Все материалы утверждаются с заказчиком и дизайнером.

ЖК Файна Таун	Лист	Листов
Мебель на заказ	46	51

F 21
гардеробная

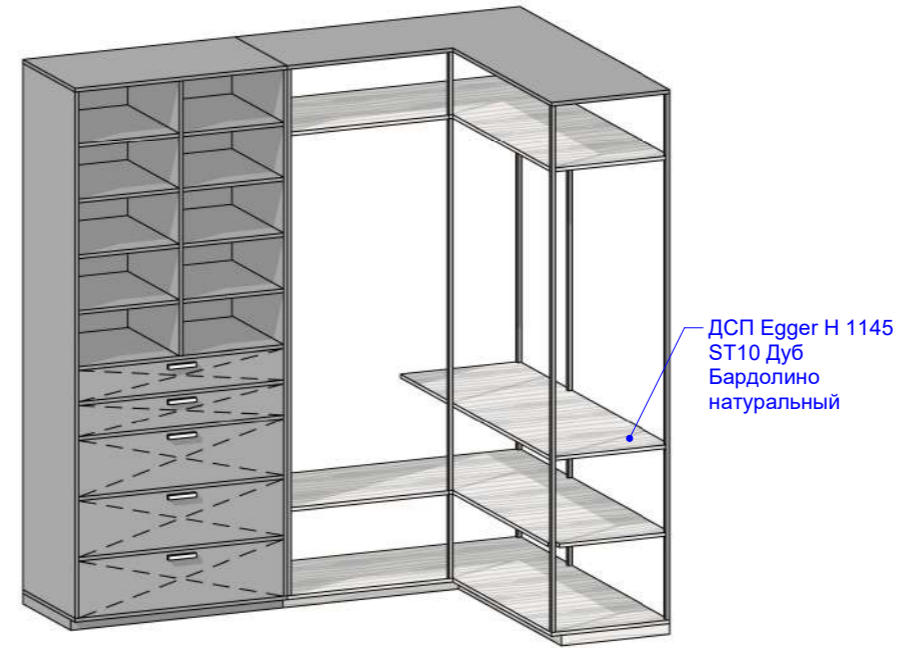
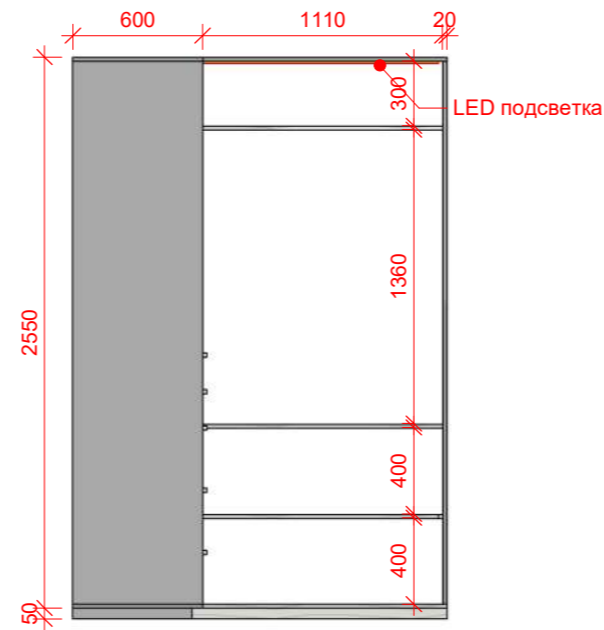
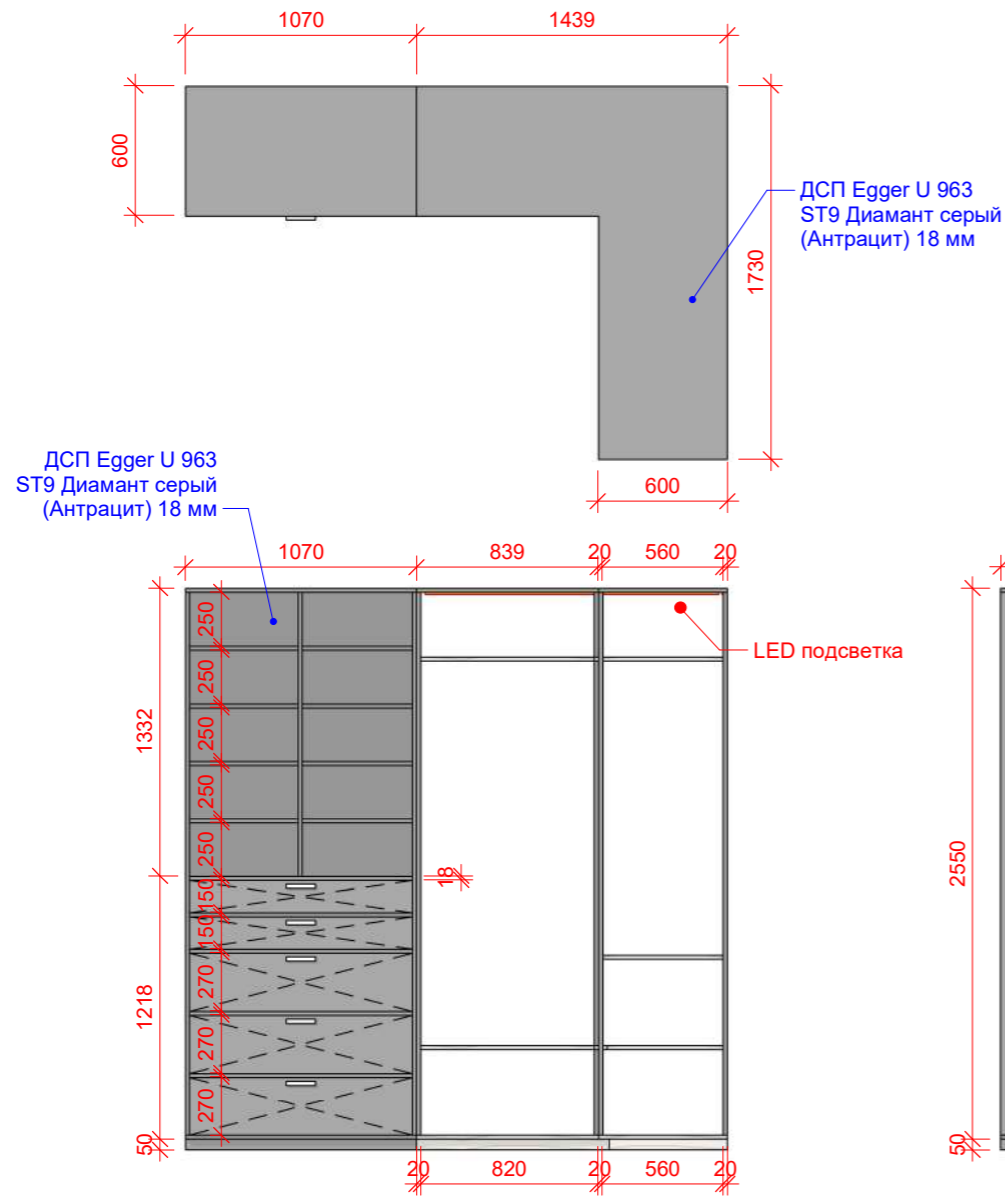

ПРИМЕЧАНИЯ:
 1. Все материалы утверждаются с заказчиком и дизайнером.

ЖК Файна Таун	Лист	Листов
Мебель на заказ	47	51

F 34
полки в детской

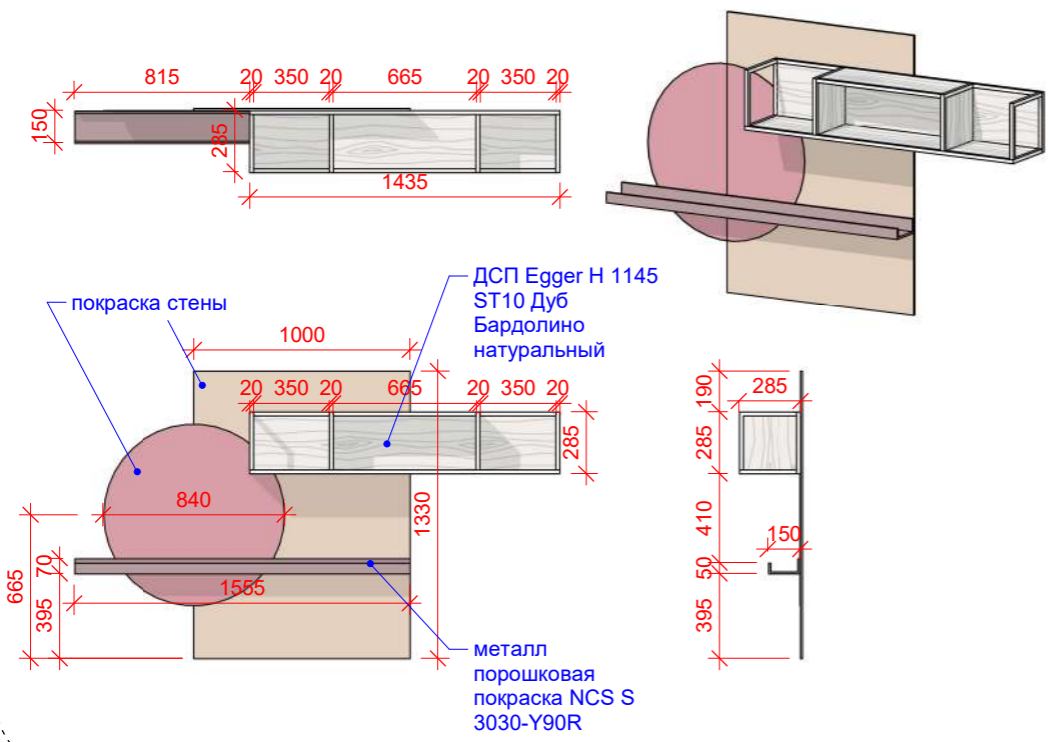

F 35
стол для детской

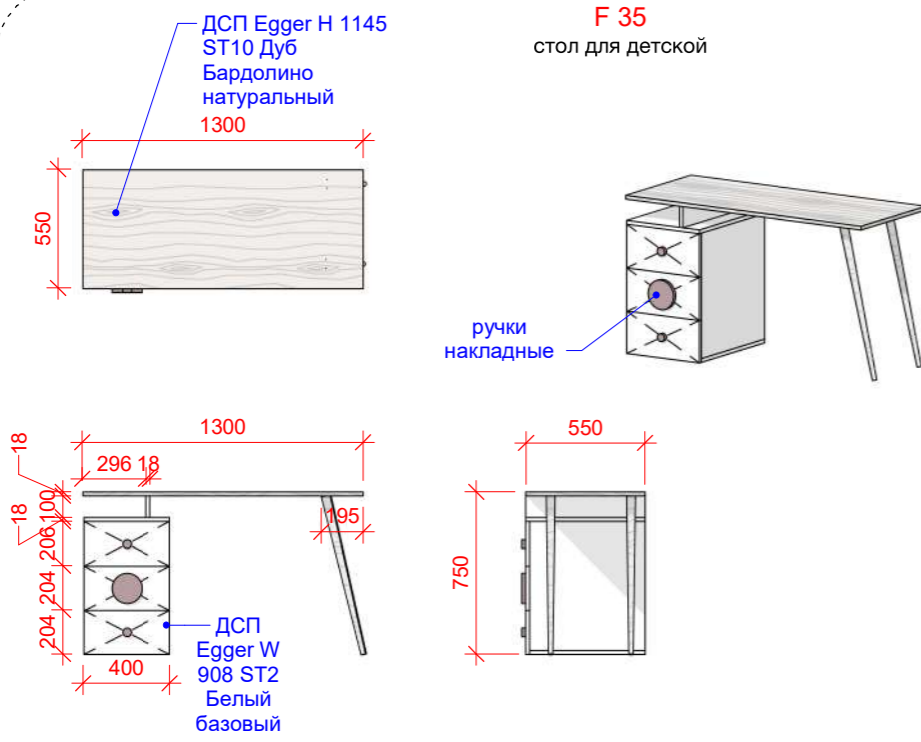

F 38
тумба прикроватная для детской

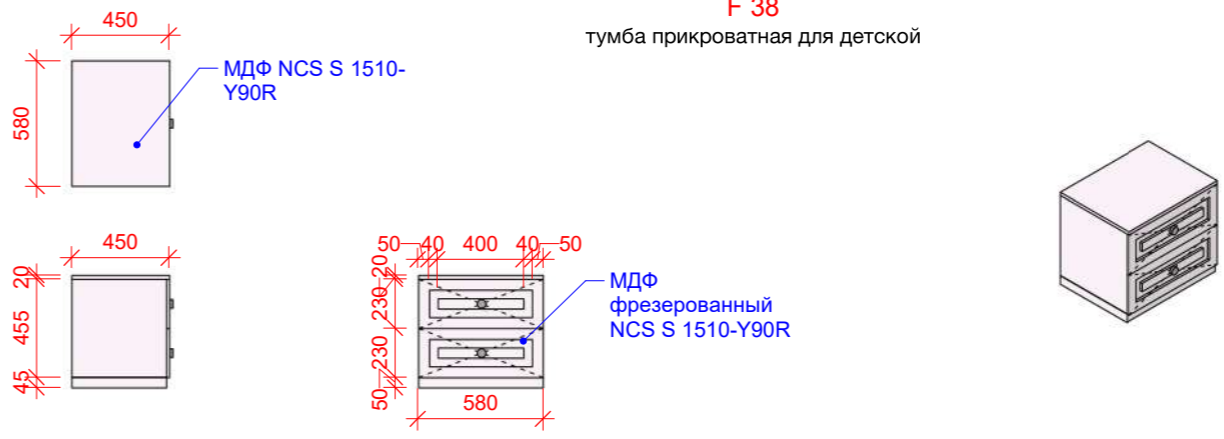

ПРИМЕЧАНИЯ:
1. Все материалы утверждаются с заказчиком и дизайнером.

ЖК Файна Таун	Лист	Листов
Мебель на заказ	48	51

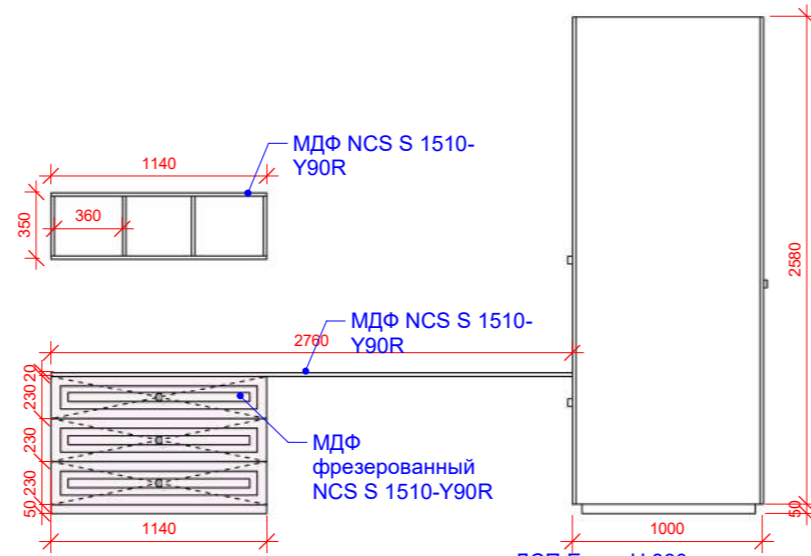
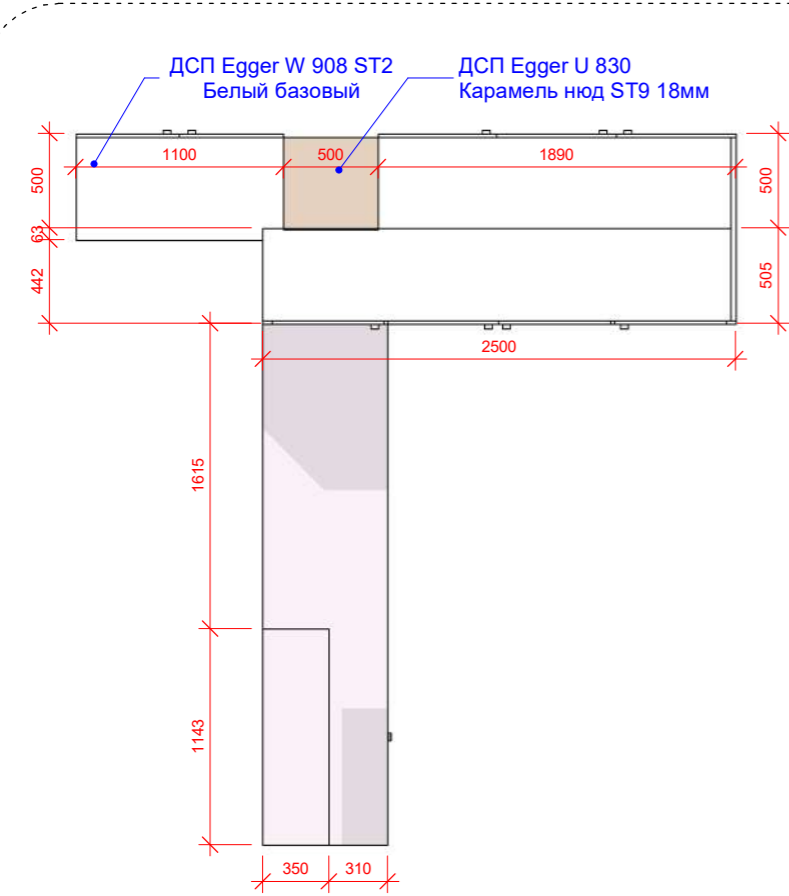

F 32
шкаф-перегородка для детских

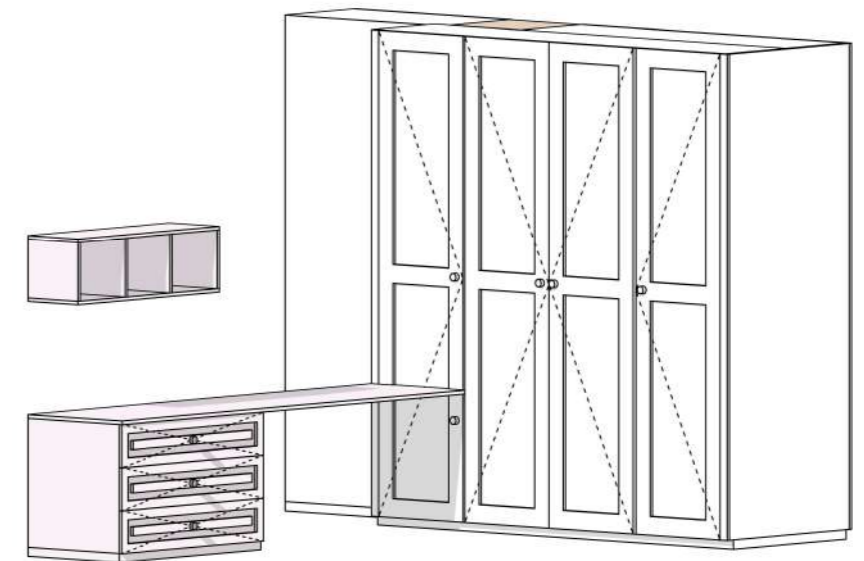
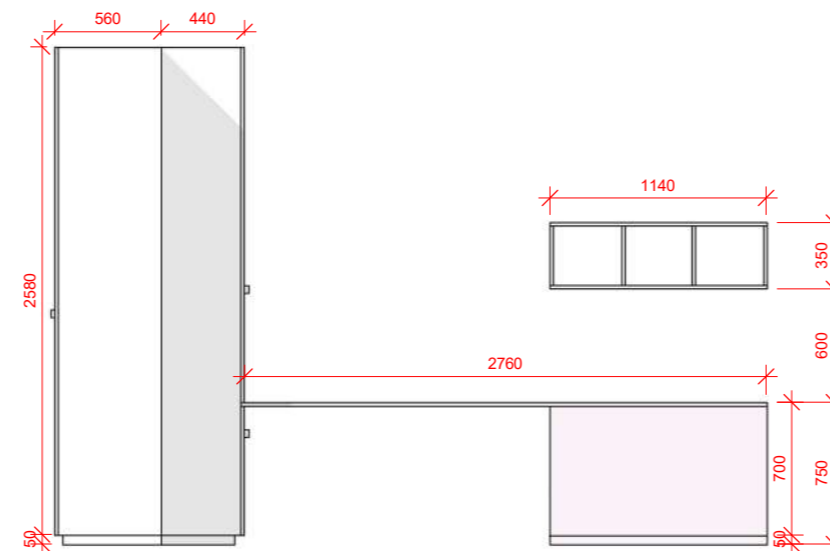
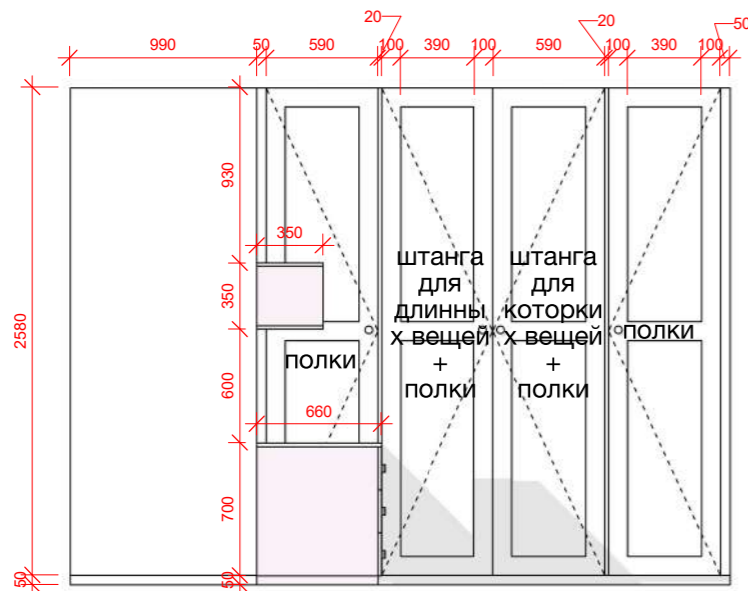
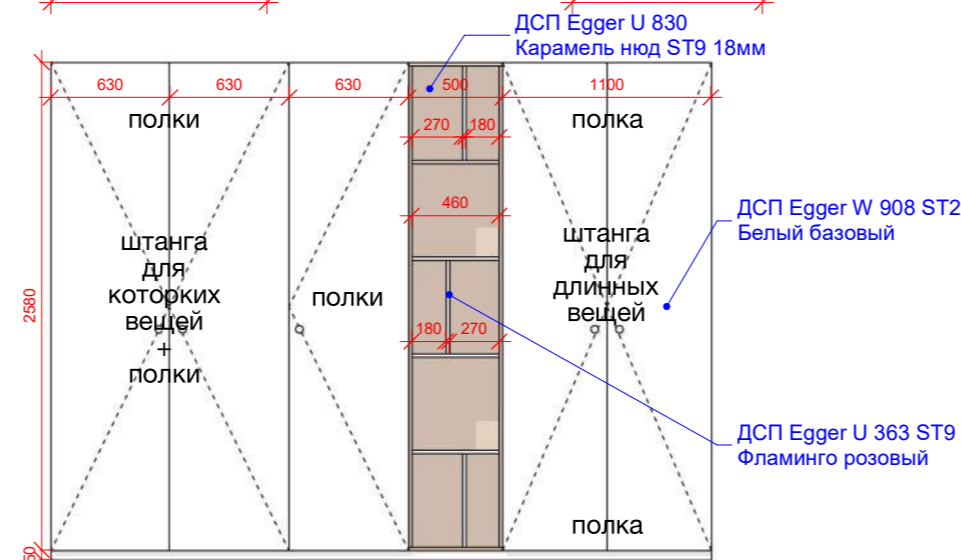
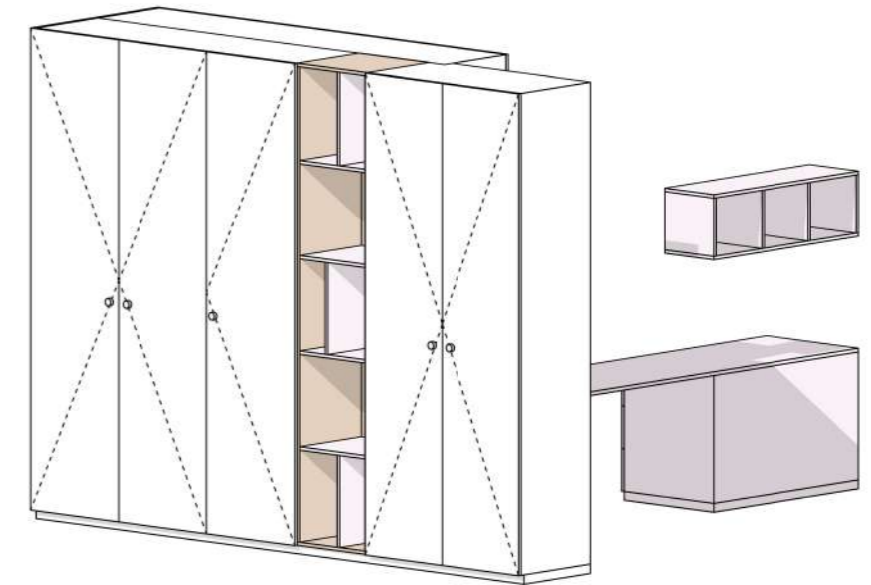

ПРИМЕЧАНИЯ:

1. Все материалы утверждаются с заказчиком и дизайнером.

ЖК Файна Таун	Лист	Листов
Мебель на заказ	49	51

F 27
тумба для раковины с зеркалом

ДСП Egger U 963 ST9 Диамант серый (Антрацит) 18 мм

ДСП Egger U 201 ST9 Серая галька

столешница ARPA 20 мм

Dimensions: 430, 500, 60, 100, 430, 250, 500, 500, 715, 420, 150, 657, 615, 430, 100.

F 23
тумба для раковины для мастер-санузла

ДСП Egger U 963 ST9 Диамант серый (Антрацит) 18 мм

столешница ARPA 3329 МИКА влагостойкая / торец под 90 гр 20 мм

Dimensions: 250, 200, 1135, 478, 250, 359, 359, 359, 359, 440, 615, 100, 200, 1135, 100, 320, 150.

F 25
фасад шкафа для мастер-санузла

ДСП Egger U 963 ST9 Диамант серый (Антрацит) 18 мм

Dimensions: 200, 274, 2600, 200, 274, 2600.

F 22
шкаф для стиральной машины

ДСП Egger U 963 ST9 Диамант серый (Антрацит) 18 мм

полки

СМ + МС

Dimensions: 680, 651, 680, 845, 1655, 651, 2500, 100.

F 24
полки мастер-санузел

металл черная порошковая покраска

Dimensions: 700, 150, 150, 210, 200, 210, 210, 700, 210, 200, 210.

F 41
полки для гостевого санузла

металл. белая порошковая покраска

Dimensions: 100, 600, 100, 600, 2018020, 2018020.

ПРИМЕЧАНИЯ:
1. Все материалы утверждаются с заказчиком и дизайнером.

ЖК Файна Таун	Лист	Листов
Мебель на заказ	50	51

F 30
перегородка-дверь для душевой
гостевого санузла

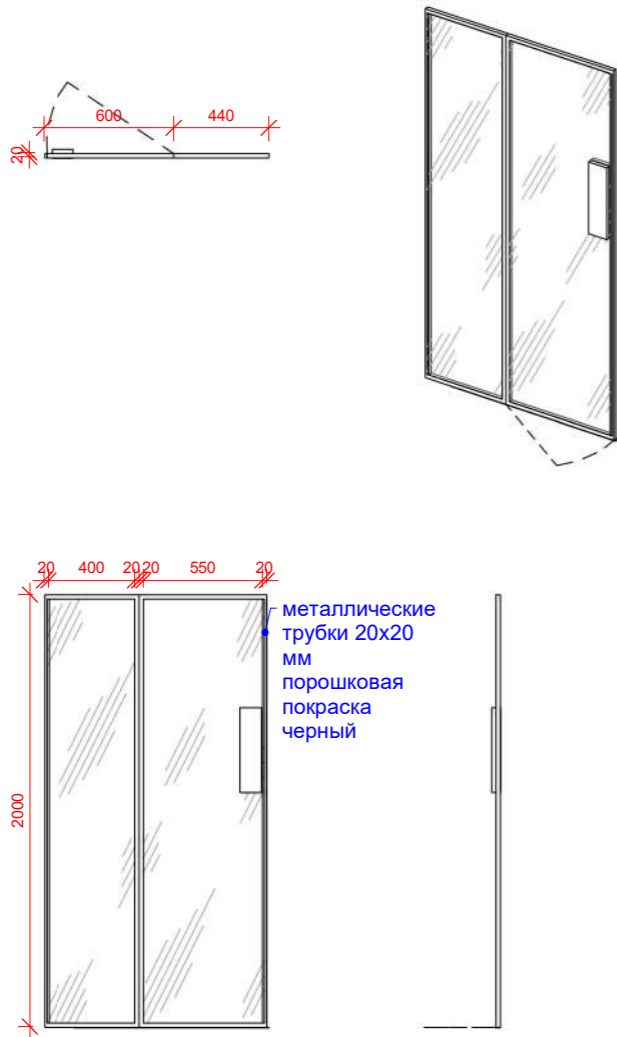

F 26
перегородка-дверь для душевой
мастер-санузла

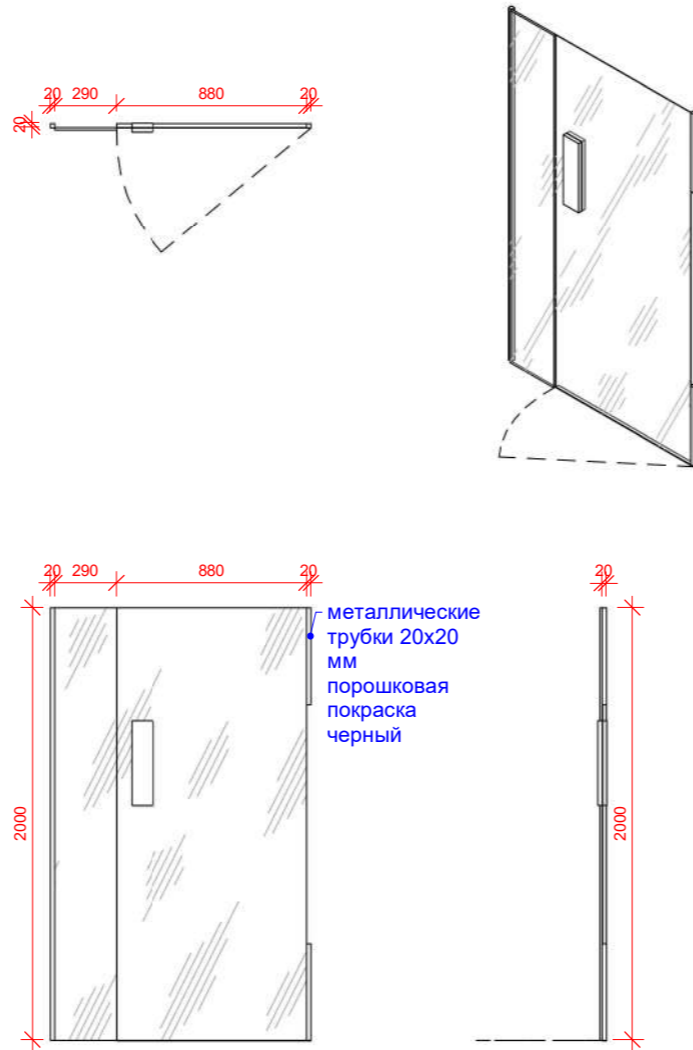

F 28
раздвижная перегородка

