

DESIGN PROJECT

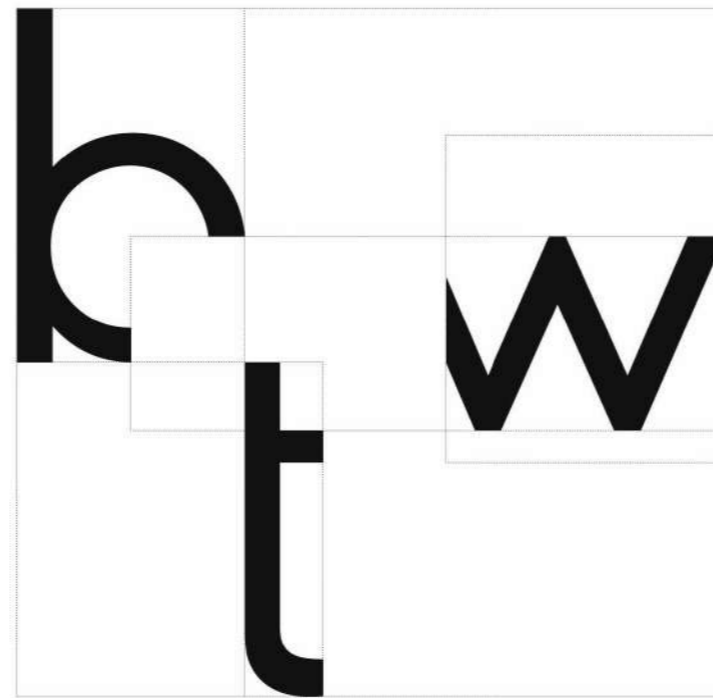

BETWEEN THE WALLS

СОДЕРЖАНИЕ

1	План с расстановкой мебели и оборудования
2	Обмерочный чертеж
3	Визуализация
4	Визуализация
5	Визуализация
6	Визуализация
7	План демонтажа
8	План монтажа перегородок и конструкций
9	План заполнения дверных проемов
10	План после перепланировки
11	3D схема
12	3D схема
13	План напольных покрытий
14	План отделочных материалов стен
15	План размещения отопительных приборов
16	План вентиляции и кондиционирования
17	План сантехнических выводов
18	Развертки сантехнических выводов
19	План потолков
20	План освещения с привязкой светильников
21	План групп света и привязкой выключателей
22	План розеток и электропроводов
23	План маркировки углов помещений
24	Развертки входная зона
25	Развертки оrep spase
26	Развертки кабинет директора
27	Развертки кухня
28	Развертки санузел
29	Мебель на заказ
30	Мебель на заказ
31	Мебель на заказ
32	Мебель на заказ
33	Мебель на заказ

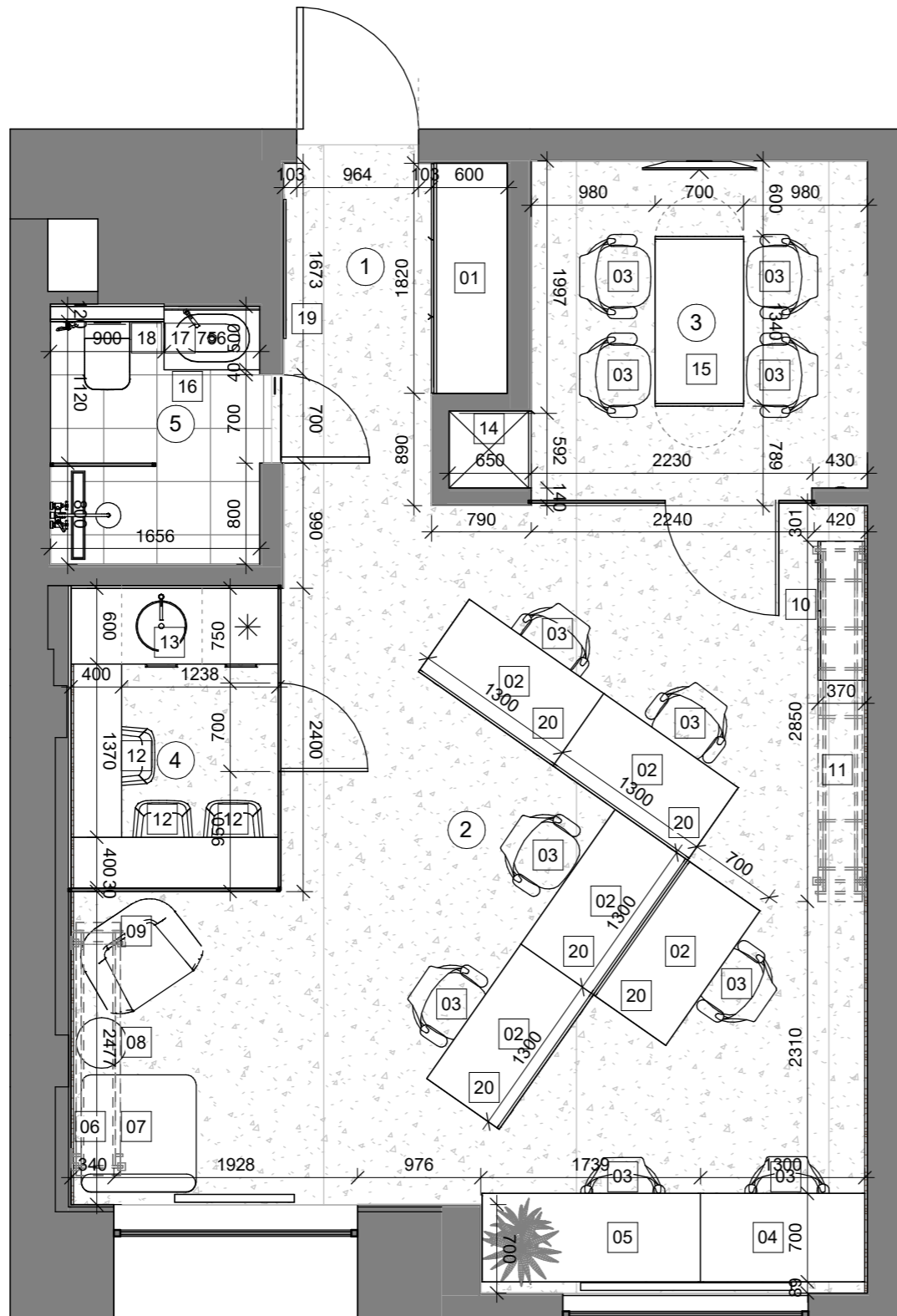

Спецификация помещений		
№	Помещение	Площадь
1	Входная зона	4.27 м²
2	Open space	32.03 м²
3	Кабинет директора	7.53 м²
4	Кухня	3.94 м²
5	Санузел	3.27 м²
Общая S		51.03 м²

Офис Кадор	Лист	Листов
План с расстановкой мебели и оборудования	1	0

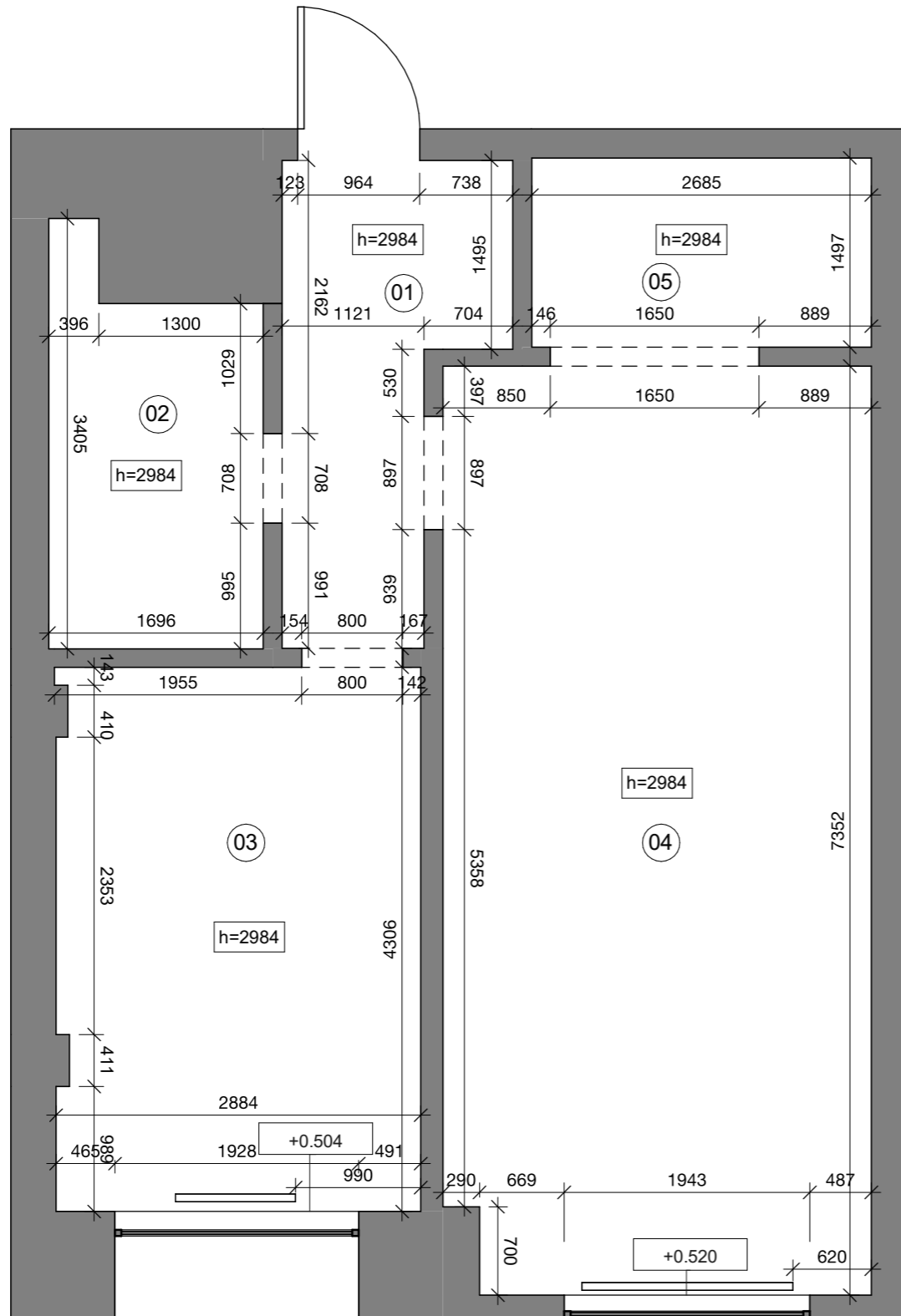

Спецификация помещений обмерочный чертеж		
№	Помещение	Площадь
01	Коридор	5.38 м ²
02	Санузел	4.90 м ²
03	Кухня	12.34 м ²
04	Спальня	24.71 м ²
05	Гардероб	4.02 м ²
Общая S		51.35 м ²

Офис Кадор	Лист	Листов
Обмерочный чертеж	2	0









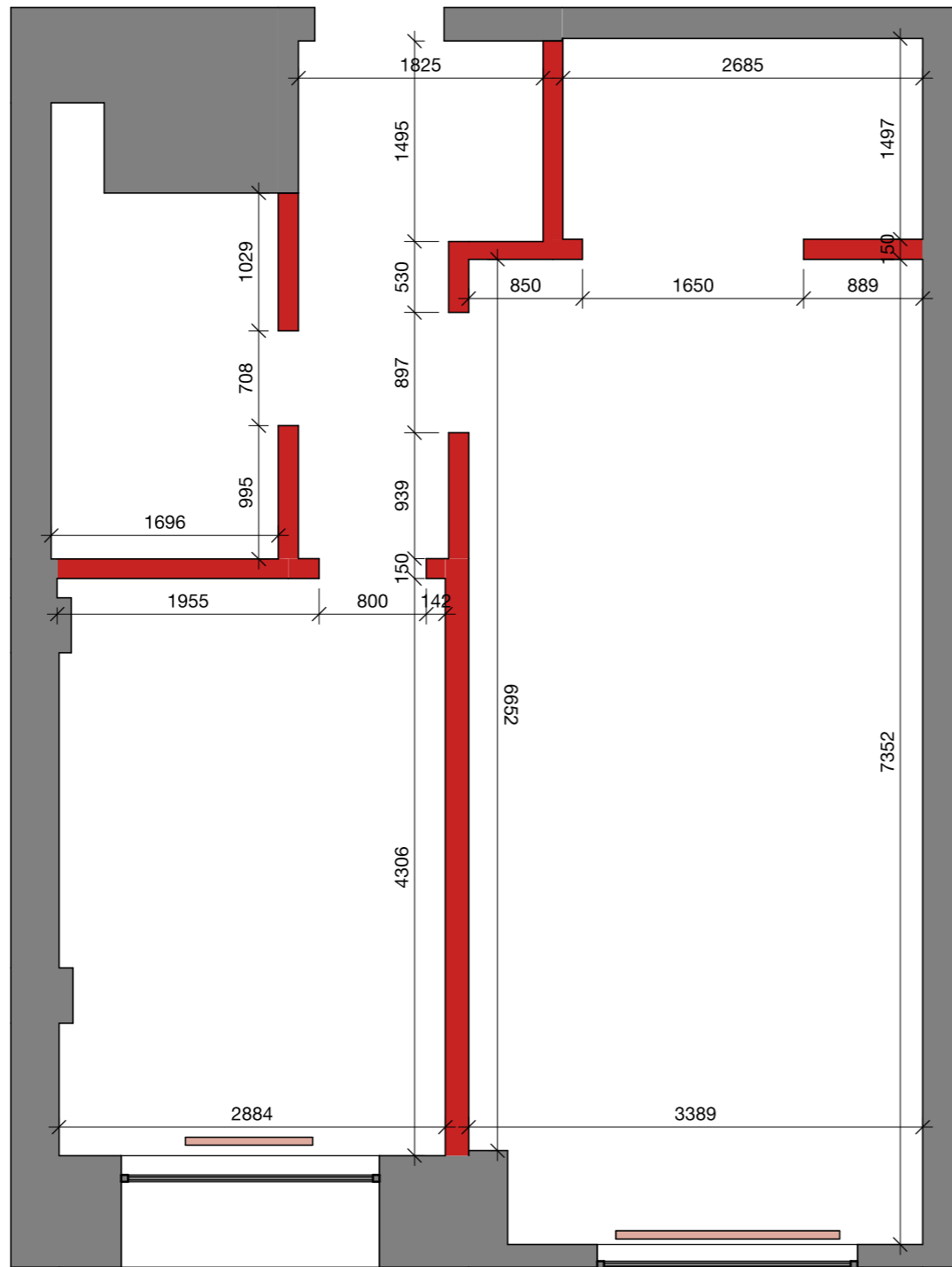

УСЛОВНЫЕ ОБОЗНАЧЕНИЯ:

- демонтаж существующих стен
- радиатор отопления

ПРИМЕЧАНИЯ:

1. План читать совместно с чертежом основной перепланировки, планом монтажа, развертками стен и планом расположения и открывания дверей.
2. Демонтаж всех декоративных элементов на стенах.
3. Заменить все радиаторы.
4. Все размеры уточнять по месту. Размеры могут меняться.
5. Все отметки высоты даны от уровня стяжки.
6. Толщины перегородок даны с учетом штукатурки.
7. В случае разбежности между чертежами и визуализациями, считать верной информацию на чертежах;
8. В случае разбежности между чертежами и развертками, считать верной информацию на развертках;
8. Смотреть вместе с развертками.

Офис Кадор	Лист	Листов
План демонтажа	7	0

Конструкция из ВГК
h=1200 мм с учетом монтажа
сис-мы скрытого бачка

Выровнять стану

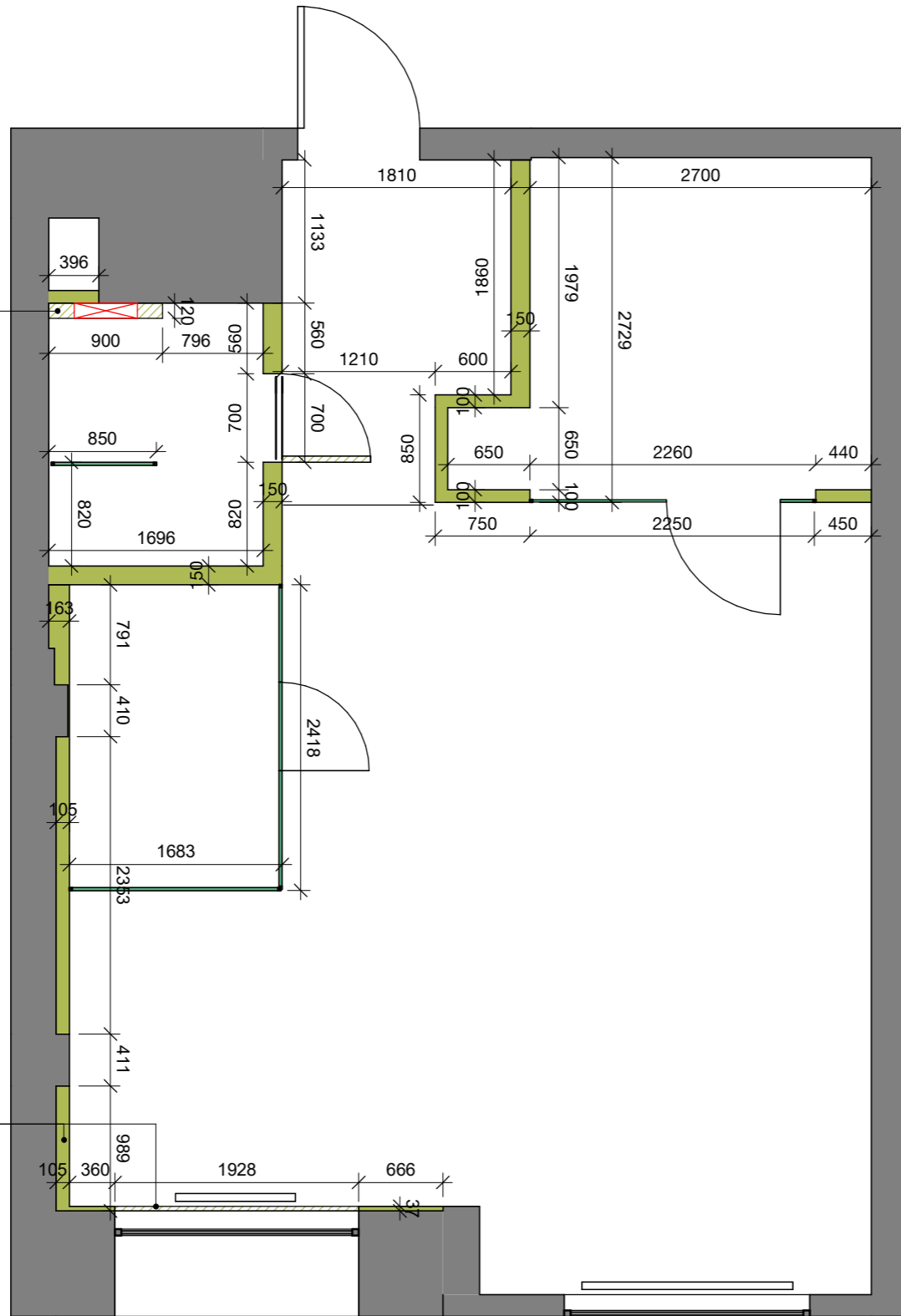

УСЛОВНЫЕ ОБОЗНАЧЕНИЯ:

- монтируемые стены
- монтируемые перегородки не до потолка
- инсталляция для унитаза

Спецификация помещений перепланировка		
№	Помещение	Площадь
1	Входная зона	4.27 м ²
2	Опен спаре	32.03 м ²
3	Кабинет директора	7.53 м ²
4	Кухня	3.94 м ²
5	Санузел	3.27 м ²
Общая S		51.03 м ²

ПРИМЕЧАНИЯ:

1. План читать совместно с чертежом основной перепланировки, планом монтажа, развертками стен и планом расположения и открывания дверей.
2. Все размеры уточнять по месту. Размеры могут меняться.
3. Все отметки высоты даны от уровня чистого пола.
4. В случае разбежности между чертежами и визуализациями, считать верной информацию на чертежах;
5. В случае разбежности между чертежами и развертками, считать верной информацию на развертках;
6. Смотреть вместе с развертками.
7. Чертеж читать совместно с планом размещения сантехнических приборов.
8. Чертеж читать совместно с техническими требованиями техники, сантехнического оборудования.
9. План читать совместно с планом дверных проемов.

Офис Кадор

План монтажа перегородок и конструкций

Лист

8

Листов

0

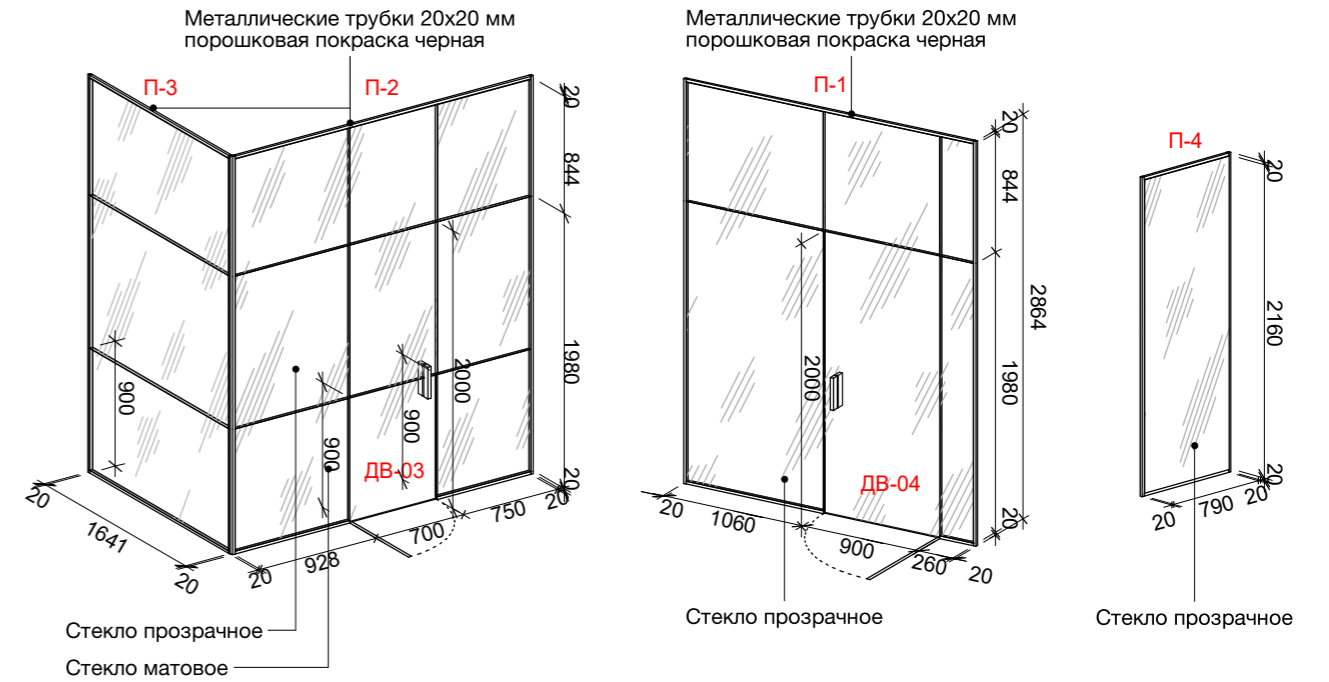
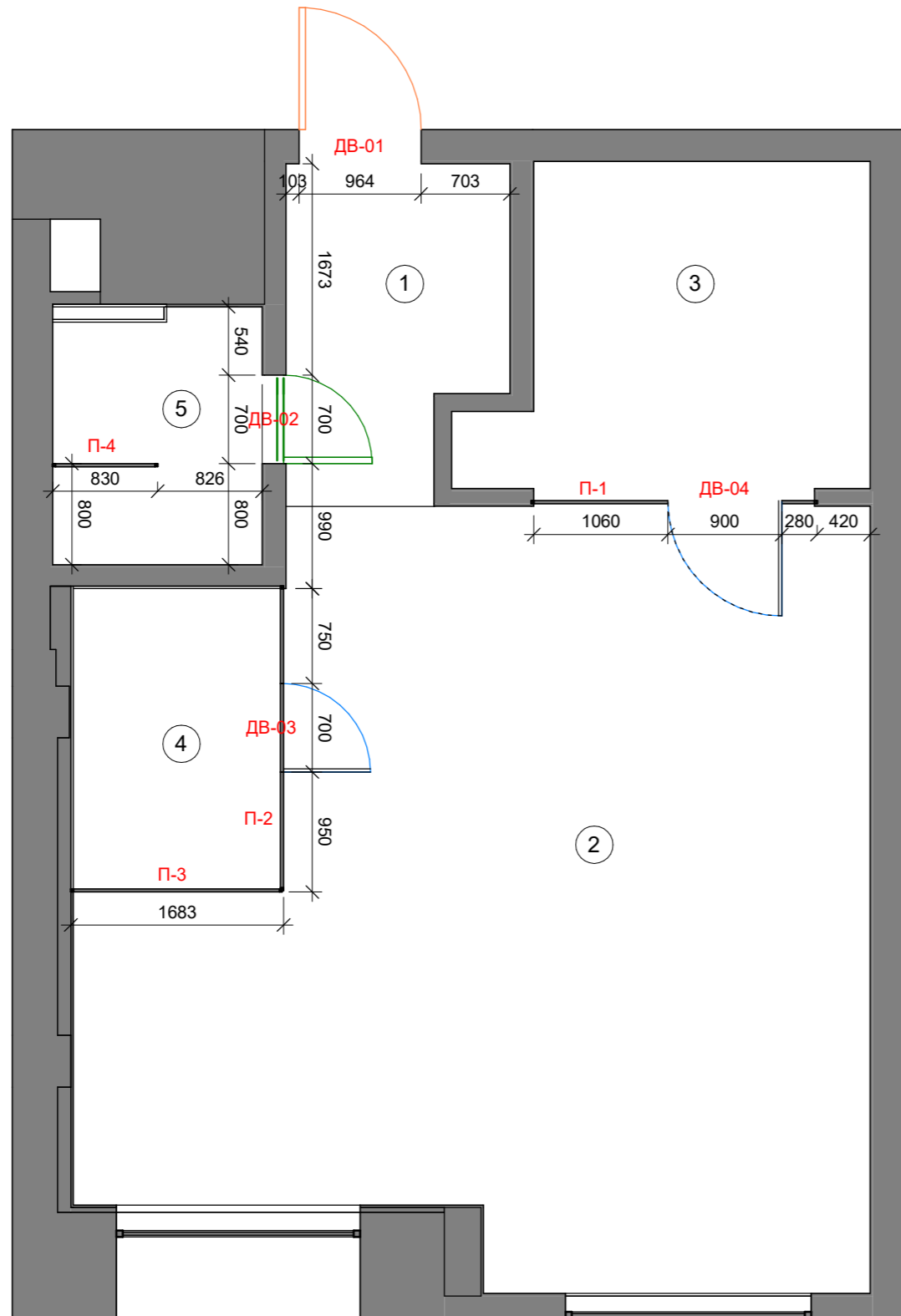

УСЛОВНЫЕ ОБОЗНАЧЕНИЯ:

- 1. Дверь в стеклянной перегородке
- 2. Дверь входная существующая.
- 3. Дверь скрытого монтажа, покраска полотна в цвет стен

Спецификация стеклянных перегородок		
Марка	Длина	Высота
П-1	2260	2864
П-2	2408	2864
П-3	1671	2864
П-4	830	2200

Спецификация помещений		
№	Помещение	Площадь
1	Входная зона	4.27 м ²
2	Опен спасе	32.03 м ²
3	Кабинет директора	7.53 м ²
4	Кухня	3.94 м ²
5	Санузел	3.27 м ²
Общая S		51.03 м ²

Спецификация дверей				
Марка	Высота полотна	Ширина полотна	Высота проема	Ширина проема
ДВ-01	2100	964		
ДВ-02	2000	700	2080	790
ДВ-03	2000	700		
ДВ-04	2000	900		

ПРИМЕЧАНИЯ:
 1. План читать совместно с чертежом основной перепланировки, планом монтажа, развертками стен;
 2. Размеры указаны с учетом штукатурки (расчетная толщина - 20 мм) и облицовки плиткой (расчетная толщина - 15 мм).
 3. Высоты указаны от чистого пола.

Офис Кадор	Лист	Листов
План заполнения дверных проемов	9	0

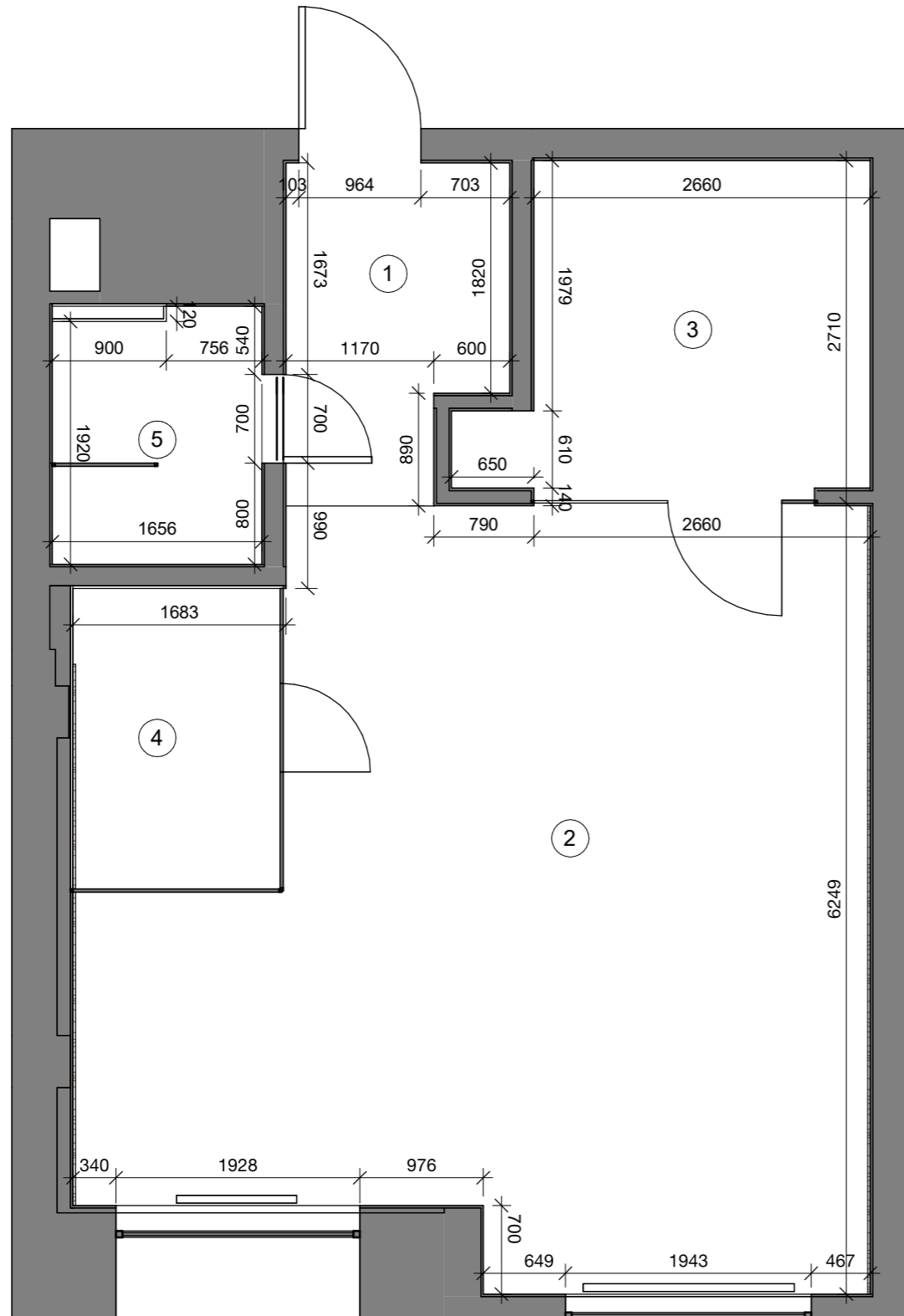

Спецификация помещений перепланировка		
№	Помещение	Площадь
1	Входная зона	4.27 м²
2	Open space	32.03 м²
3	Кабинет директора	7.53 м²
4	Кухня	3.94 м²
5	Санузел	3.27 м²
Общая S		51.03 м²

ПРИМЕЧАНИЯ:
 1. Смотреть вместе с развертками.
 2. Все размеры уточнять по месту. Размеры могут меняться.
 3. Размеры даны с учетом штукатурки (расчетная толщина - 20 мм) и облицовки плиткой (расчетная толщина - 15 мм)..
 4. В случае разбежности между чертежами и визуализациями, считать верной информацию на чертежах.
 5. В случае разбежности между чертежами и развертками, считать верной информацию на развертках.

Офис Кадор	Лист	Листов
План после перепланировки	10	0

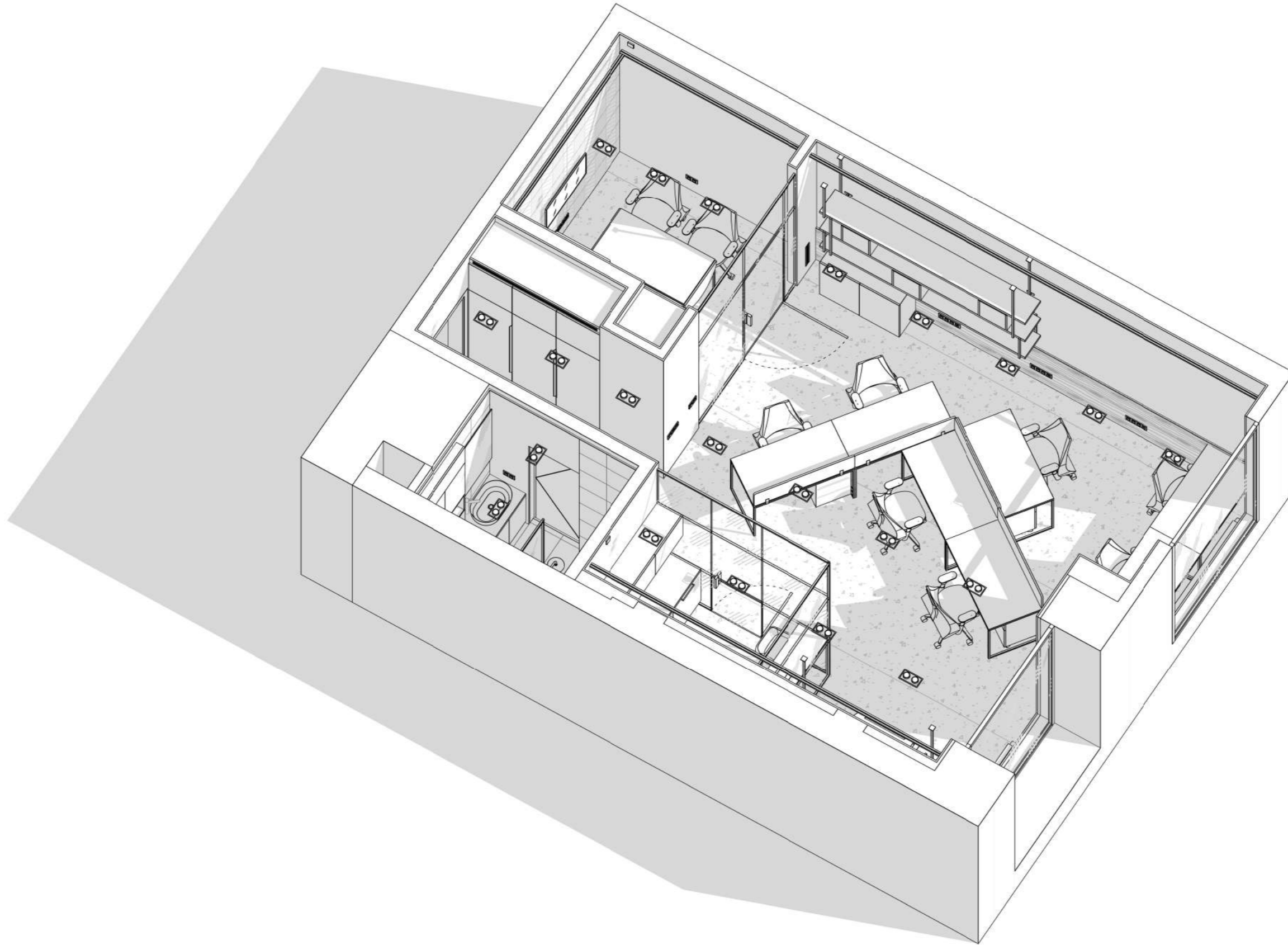

Офис Кадор	Лист	Листов
3D схема	11	0

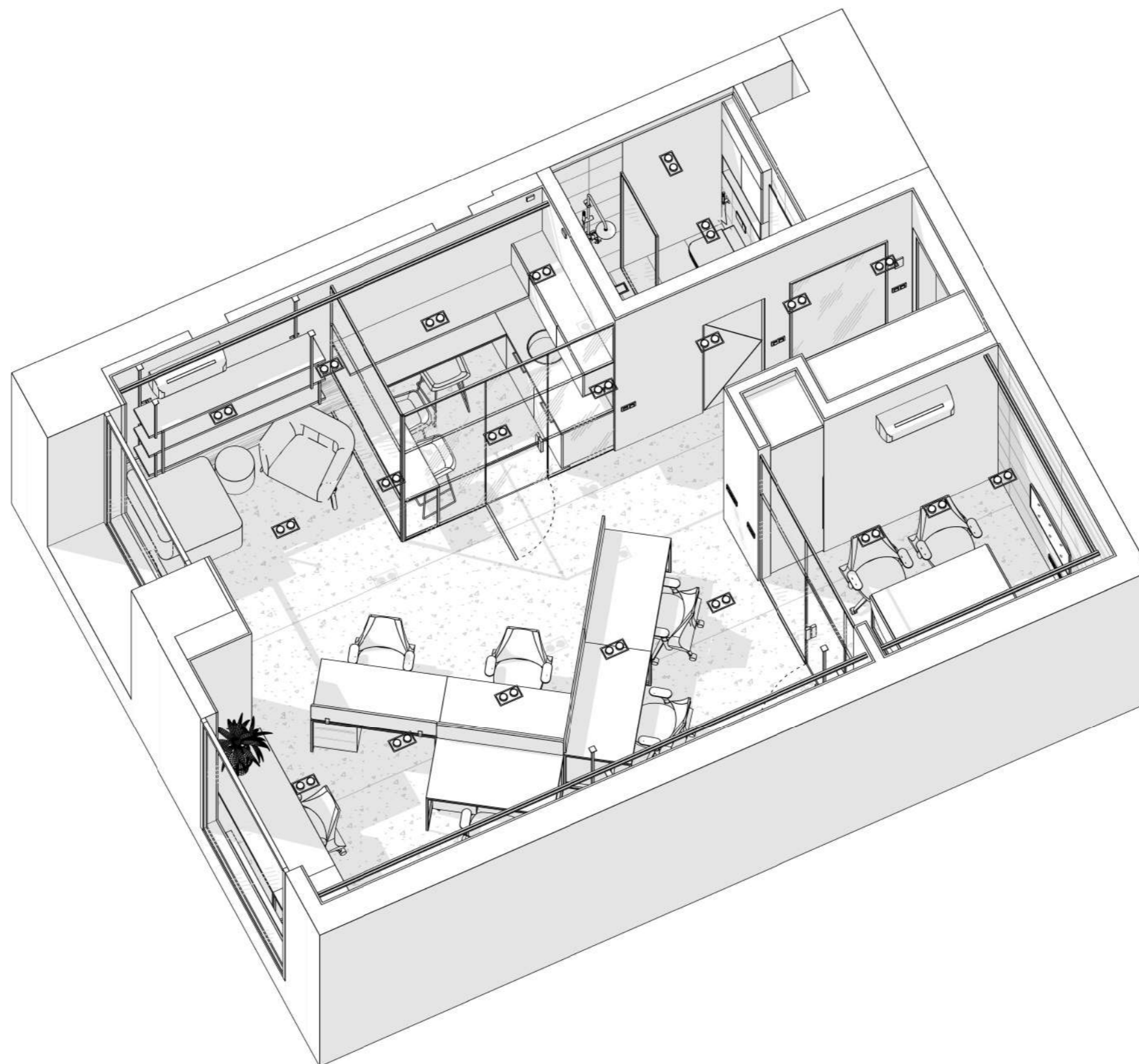

Офис Кадор

Лист

Листов



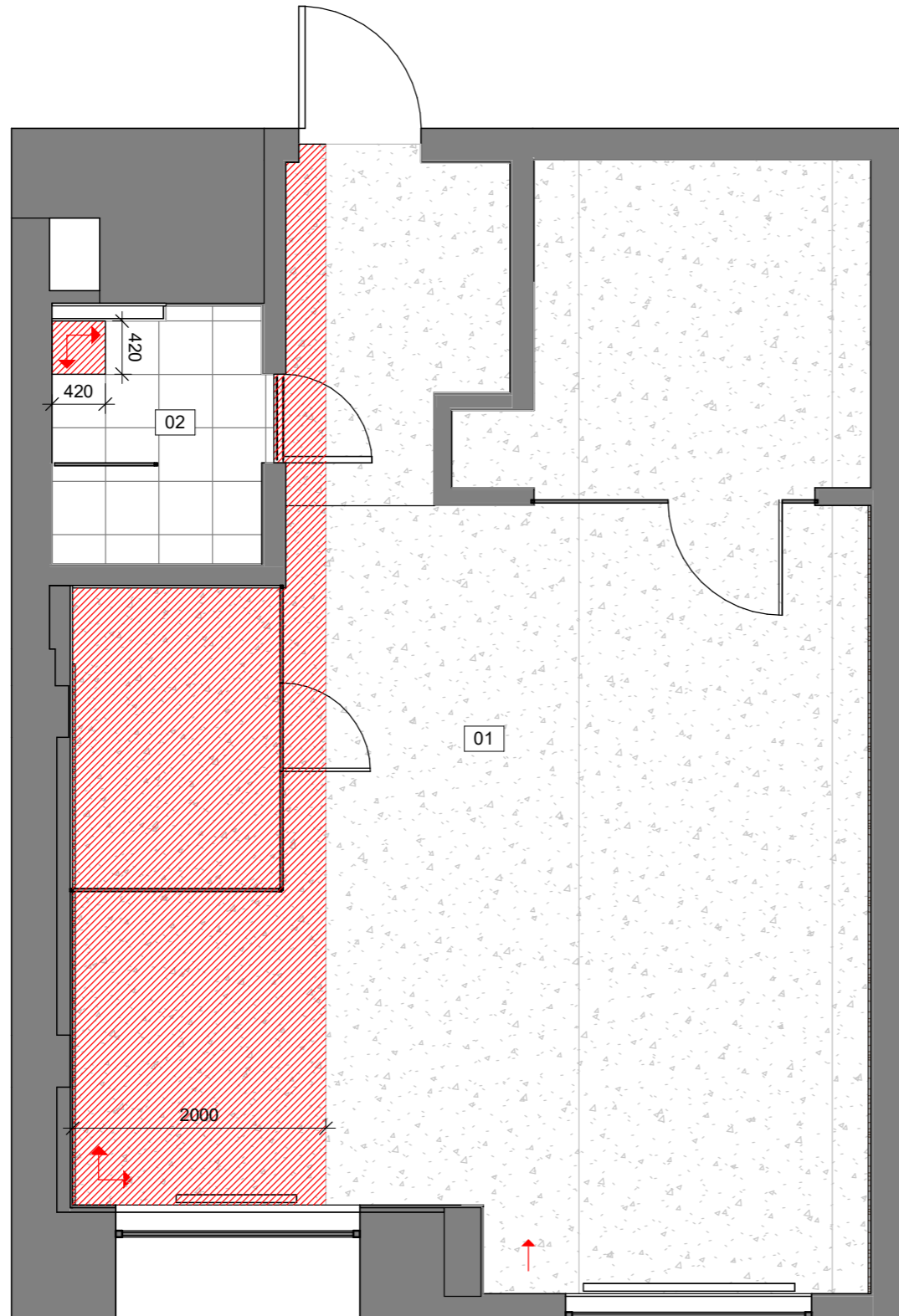

3D схема

12

0



УСЛОВНЫЕ ОБОЗНАЧЕНИЯ:

-  - Виноловое напольное покрытие 2000x2600
-  - плитка 420x420
-  - плитка /доска, с которой начинается раскладка
-  - направление раскладки напольных покрытий

Спецификация помещений		
№	Помещение	Площадь
1	Входная зона	4.27 м ²
2	Open space	32.03 м ²
3	Кабинет директора	7.53 м ²
4	Кухня	3.94 м ²
5	Санузел	3.27 м ²
Общая S		51.03 м ²

Ведомость отделки плиточных полов				
Маркировка	Тип	Помещение	Площадь, м ²	Площадь (с запасом), м ²
01	Виноловое напольное покрытие - 51211 vivid stone	Входная зона, Open space, Кабинет директора, Кухня	48.05	52.86
Виноловое напольное покрытие - 51211 vivid stone			48.05	52.86
02	Керамогранит Оросзно WHITE SATIN 420x420	Санузел	3.34	3.67
Керамогранит Оросзно WHITE SATIN 420x420			3.34	3.67

ПРИМЕЧАНИЯ:

1. План читать совместно с чертежом основной перепланировки, планом монтажа, развертками стен и планом расположения и открывания дверей.
2. Все размеры уточнять по месту. Размеры могут меняться.
3. Все высоты даны от чистового уровня пола.
4. В случае разбежности между чертежами и развертками, считать верной информацию на развертках;
5. Выровнять все покрытия под единый уровень, без перепадов и порогов;

Офис Кадор	Лист	Листов
План напольных покрытий	13	0

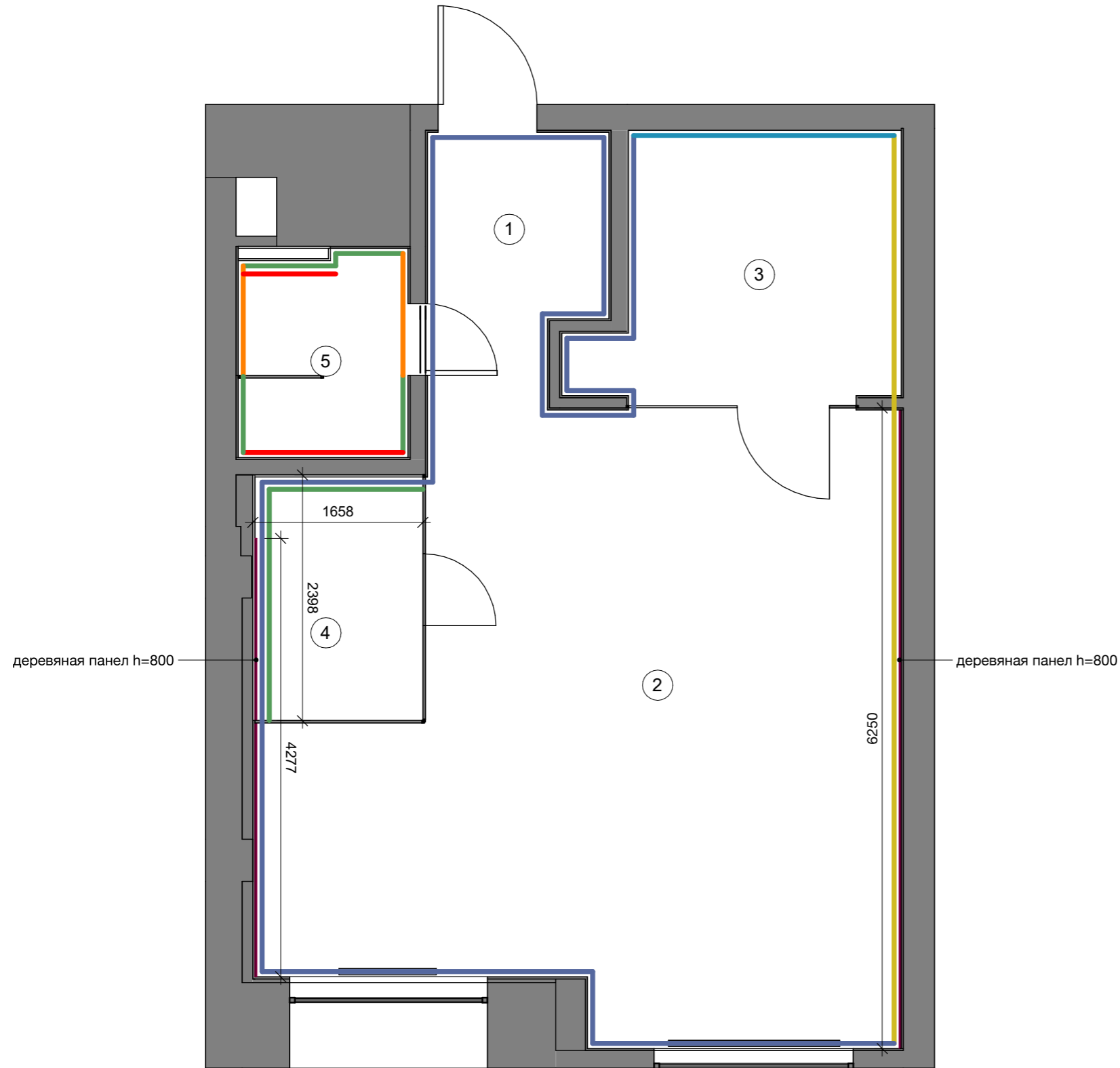

Спецификация помещений		
№	Помещение	Площадь
1	Входная зона	4.27 м ²
2	Open space	32.03 м ²
3	Кабинет директора	7.53 м ²
4	Кухня	3.94 м ²
5	Санузел	3.27 м ²
Общая S		51.03 м ²

Спецификация отделочных материалов		
Обозначение	Материал	Площадь
	ДСП Egger H 3170 ST12 Дуб Кендал натуральный	18.15 м ²
	Декоративная штукатурка	26.44 м ²
	Керамогранит Оросзно WHITE SATIN	11.67 м ²
	Краска белая	67.78 м ²
	Краска белая влагостойкая	5.61 м ²
	Плитка BALDOCER LARCHWOOD ALDER	5.24 м ²
	Плитка BALDOCER LARCHWOOD ALDER ZIG	7.94 м ²
Общая S		142.83 м ²

- ПРИМЕЧАНИЯ:**
1. Все размеры уточнить по месту. Размеры могут меняться.
 2. Площадь покрытий указана без запаса.
 3. Цвета покраски даны по NCS.
 4. В случае разбежности между чертежами и визуализациями, считать верной информацию на чертежах.
 5. В случае разбежности между чертежами и развертками, считать верной информацию на развертках.
 6. Все указанные отделки и цвета необходимо дополнительно утверждать по "живым" образцам.

Офис Кадор	Лист	Листов
План отделочных материалов стен	14	0

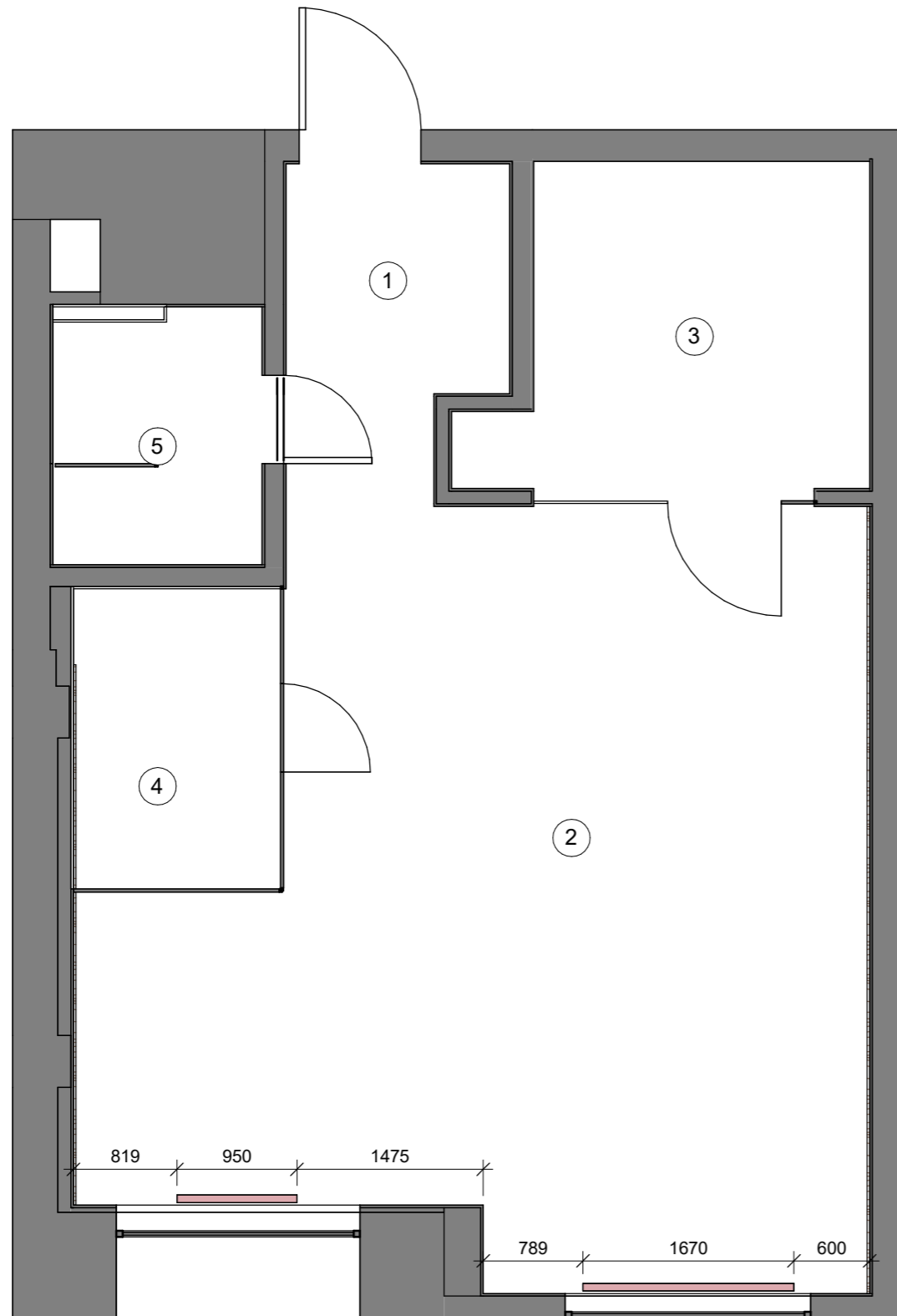

УСЛОВНЫЕ ОБОЗНАЧЕНИЯ:

 - радиатор

Спецификация помещений		
№	Помещение	Площадь
1	Входная зона	4.27 м ²
2	Open space	32.03 м ²
3	Кабинет директора	7.53 м ²
4	Кухня	3.94 м ²
5	Санузел	3.27 м ²
Общая S		51.03 м ²

ПРИМЕЧАНИЯ:

1. План читать совместно с чертежом основной перепланировки, планом монтажа, развертками стен и планом расположения и открывания дверей;

Офис Кадор	Лист	Листов
План размещения отопительных приборов	15	0

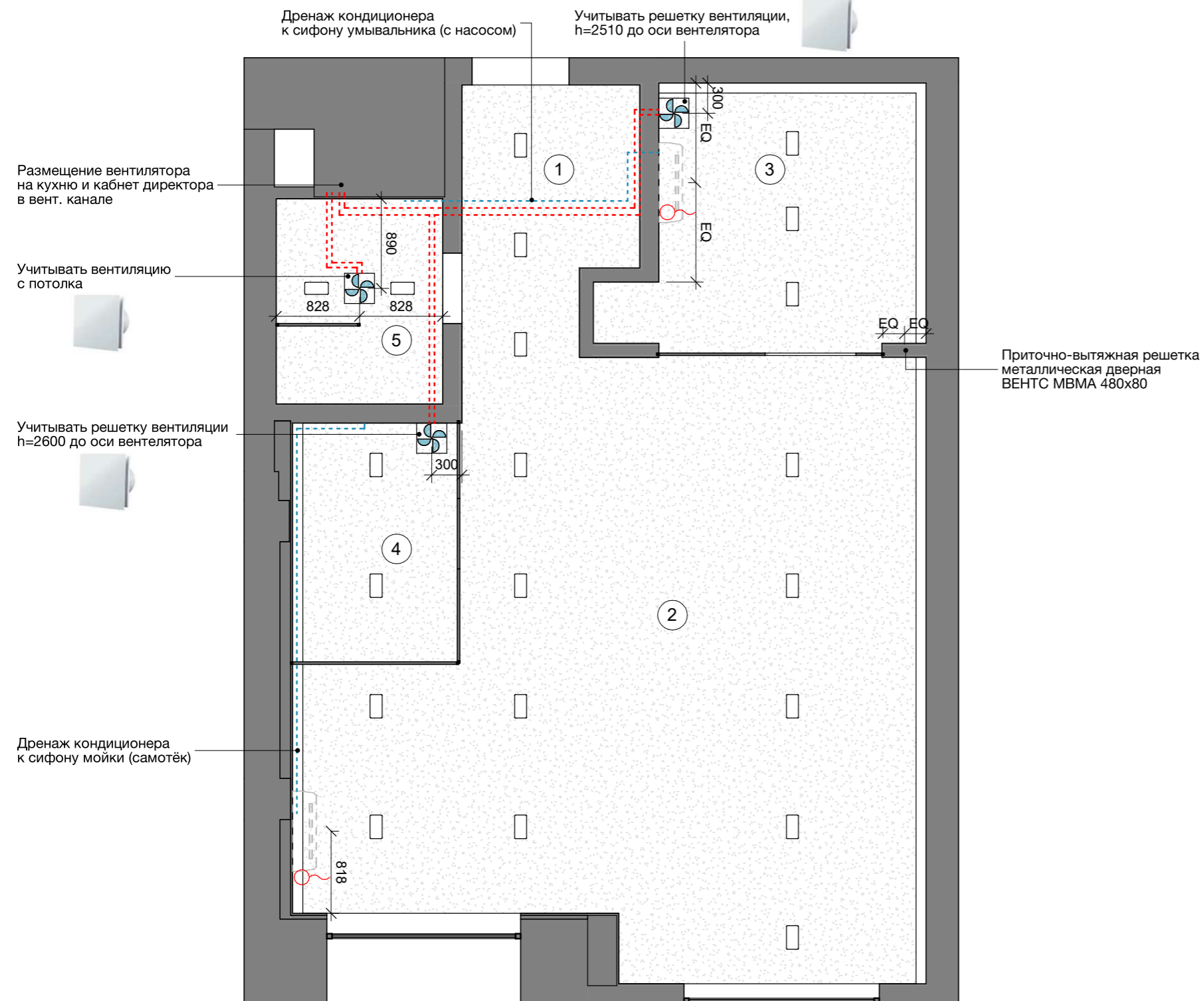

УСЛОВНЫЕ ОБОЗНАЧЕНИЯ:

-  - принудительная вентиляция в потолке
-  - Вентилятор Вентс 100 Солид
-  - схематические трасы вент. труб
-  - внутренний блок кондиционера

Спецификация помещений		
№	Помещение	Площадь
1	Входная зона	4.27 м ²
2	Open space	32.03 м ²
3	Кабинет директора	7.53 м ²
4	Кухня	3.94 м ²
5	Санузел	3.27 м ²
Общая S		51.03 м ²

- ПРИМЕЧАНИЯ:
1. Все размеры уточнить по месту. Размеры могут меняться.
 2. Расположение принудительной вентиляции в с/у уточнять по месту.
 3. На электровентиляторы в с/у установить отдельные клавиши вкл./выкл. (см. листы групп света и выключателей).
 4. План вентиляции дан схематично, согласовать с разделом ОВ.
 5. Высоту монтажа внутренних блоков кондиционеров утверждать по месту.
 6. В случае разбежности между чертежами и визуализациями, считать верной информацию на чертежах.
 7. В случае разбежности между чертежами и развертками, считать верной информацию на развертках.
 8. Внешний блок кондиционера устанавливается в специально отведенном застройщиком месте на балконе.
 9. Все системы вентиляции включаются клавишей электрофурнитуры.
 10. Читать совместно с планом потолков.

Офис Кадор	Лист	Листов
План вентиляции и кондиционирования	16	0

Высота подачи воды в унитаз согласно техническим требованиям выбранной модели

Унитаз h=220 мм

Гиг. душ h=800 мм

Подключение смесителя h=530 мм

Подключение раковины h=450 мм

Душевая система, h=1100 мм



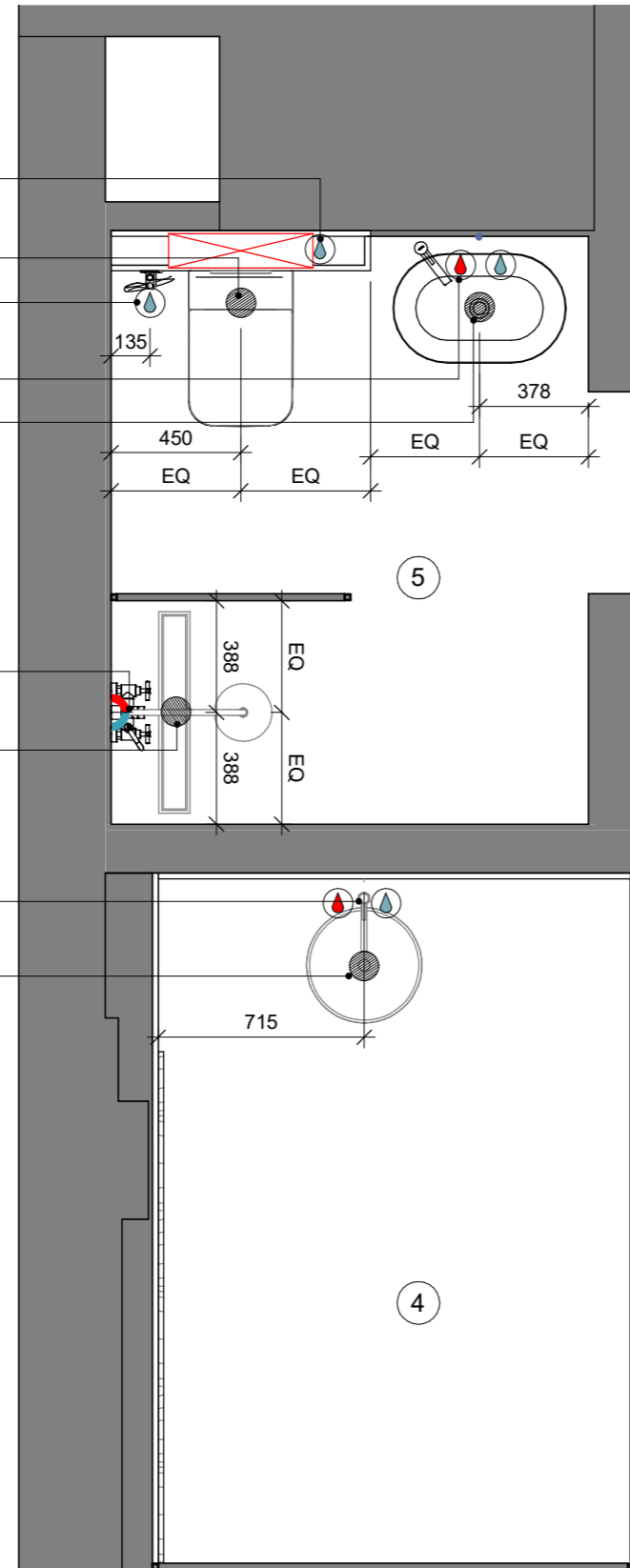

Трап горизонтальный, h=пол

Подключение смесителя h=530 мм

Подключне раковины h=450 мм



УСЛОВНЫЕ ОБОЗНАЧЕНИЯ:

-  - слив воды
-  - вывод холодной воды
-  - вывод горячей воды
-  - встроенная часть смесителя настенного монтажа
-  - инсталляция для унитаза
- EQ - эквивалентный (равный) размер

Спецификация помещений

№	Помещение	Площадь
1	Входная зона	4.27 м ²
2	Орен спаре	32.03 м ²
3	Кабинет директора	7.53 м ²
4	Кухня	3.94 м ²
5	Санузел	3.27 м ²
Общая S		51.03 м ²

Спецификация сантехнического оборудования

Мар-ка	Тип оборудования	Кол., шт.
01	Унитаз VOLLE Nemo Rimless 13-17-316	1
02	Инсталляция VOLLE Master 4 в 1 141515	1
03	Душевой гарнитур KLUDI Bozz 389980576	1
04	Раковина KOLLER POOL Round RN-0600-WB 600x415	1
05	Смеситель для раковины Kludi Bozz 382960576	1
06	Душова система Kludi Logo Dual 200 680950500	1
07	Трап горизонтальный VOLLE 90-22-702, 700 мм	1
08	Крючок HANSGROHE Logis 41711000	3
09	Смеситель кухонный FRANKE SIRIUS SIDE PULL-OUT	1
10	Кухонная мойка FRANKE RONDA ROG 610 (114.0381.019) ОНИКС	1

ПРИМЕЧАНИЯ:

1. План читать совместно с чертежом основной перепланировки, планом монтажа, развертками стен.
2. Высоты указаны от уровня чистового пола.
3. При установке оборудования читать технические характеристики отдельно взятого товара.
4. Высота подачи воды в унитаз согласно техническим требованиям выбранной модели.
5. Читать совместно с планом сантехнического оборудования и его комплектацией.
6. Читать совместно с развертками стен и визуализациями.
7. Читать совместно с развертками стен и визуализациями.

Офис Кадор

Лист

Листов



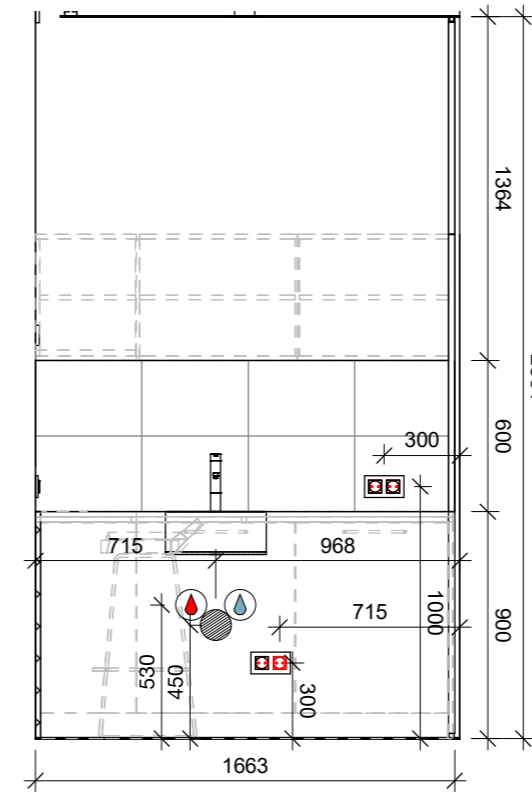
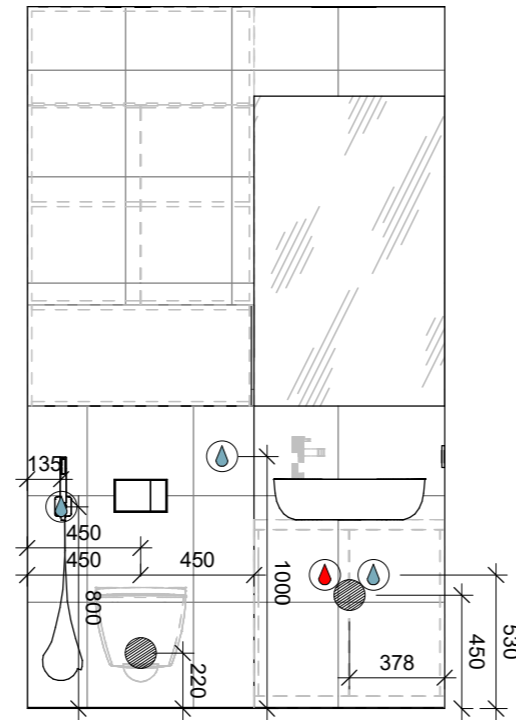
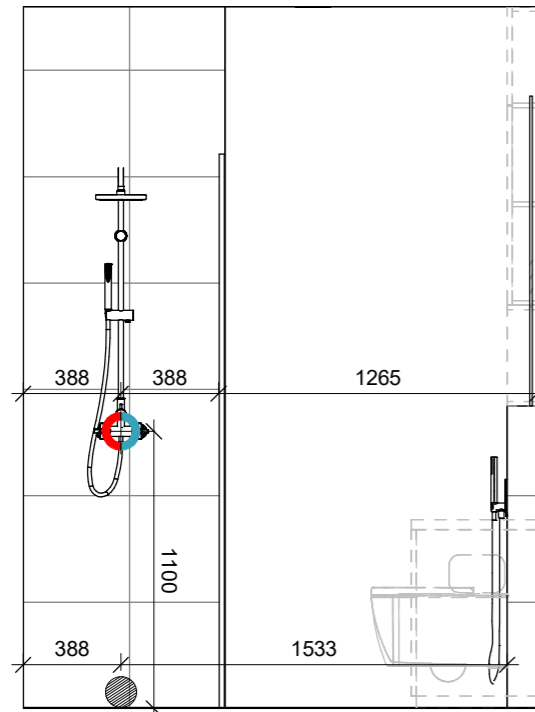

План сантехнических выводов

17

0



УСЛОВНЫЕ ОБОЗНАЧЕНИЯ:

-  - холодное водоснабжение
-  - горячее водоснабжение
-  - водоотвод
-  - встроенная часть смесителя настенного монтажа
-  - инсталляция для унитаза
- EQ - эквивалентный (равный) размер

Спецификация сантехнического оборудования

Мар-ка	Тип оборудования	Кол., шт.
01	Унитаз VOLLE Nemo Rimless 13-17-316	1
02	Инсталляция VOLLE Master 4 в 1 141515	1
03	Душевой гарнитур KLUDI Bozz 389980576	1
04	Раковина KOLLER POOL Round RN-0600-WB 600x415	1
05	Смеситель для раковины Kludi Bozz 382960576	1
06	Душевая система Kludi Logo Dual 200 680950500	1
07	Трап горизонтальный VOLLE 90-22-702, 700 мм	1
08	Крючок HANSGROHE Logis 41711000	3
09	Смеситель кухонный FRANKE SIRIUS SIDE PULL-OUT	1
10	Кухонная мойка FRANKE RONDA ROG 610 (114.0381.019) ОНИКС	1

ПРИМЕЧАНИЯ:

1. План читать совместно с чертежом основной перепланировки, планом монтажа, развертками стен.
2. Высоты указаны от уровня чистового пола.
3. При установке оборудования читать технические характеристики отдельно взятого товара.
5. Высота подачи воды в унитаз согласно техническим требованиям выбранной модели.
6. Предусмотреть что модель душевой системы наружного монтажа будет с изливом (в зависимости от выбранной душевой системы).

Офис Кадор	Лист	Листов
Развертки сантехнических выводов	18	0



Разрез 1-1

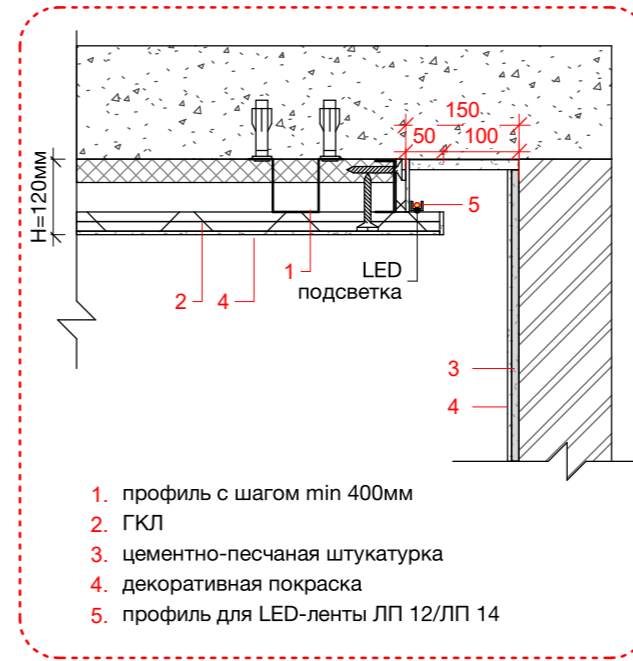

Разрез 2-2

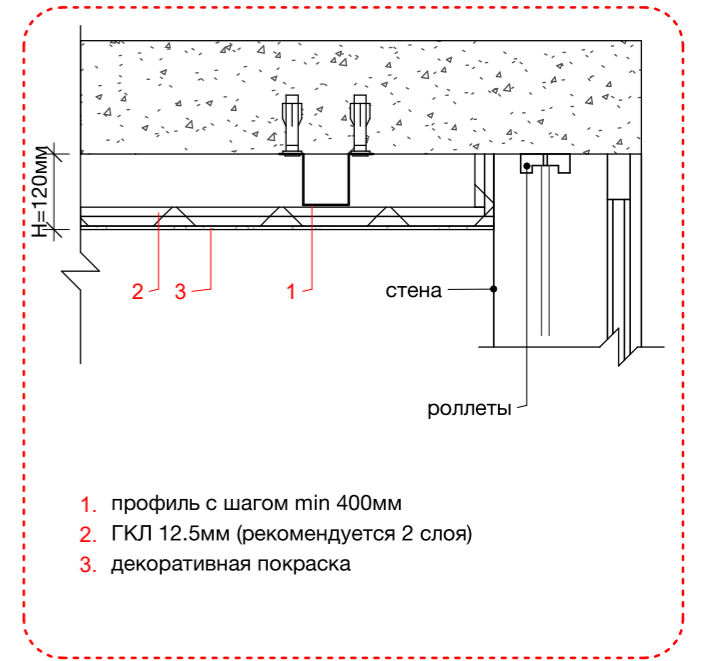

Разрез 3-3

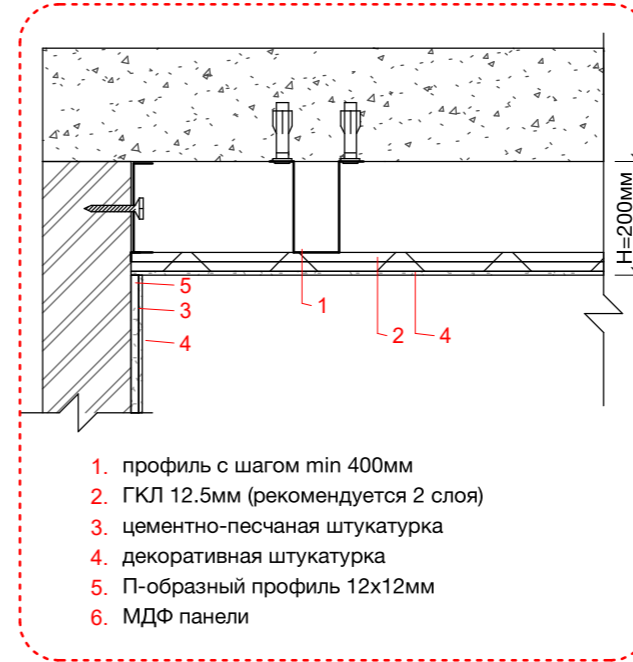

УСЛОВНЫЕ ОБОЗНАЧЕНИЯ:

- светильник точечный встроенный
- светильник бра
- LED-подсветка мебельная
- L-01 - марка осветительного прибора

Спецификация помещений

№	Помещение	Площадь
1	Входная зона	4.27 м ²
2	Open space	32.03 м ²
3	Кабинет директора	7.53 м ²
4	Кухня	3.94 м ²
5	Санузел	3.27 м ²
Общая S		51.03 м ²

Спецификация покраски потолков

Цвет	Площадь
ГК потолок опуск 100 мм. Покраска белая (NCS S 0500-N)	49.0 м ²
Общая S	49.0 м ²

ПРИМЕЧАНИЯ:
 1. Данный чертеж читать совместной с планом расположения осветительных приборов, мебели, дверей, а также планом вентиляции и кондиционирования.
 2. За отметку 0.00 принят уровень существующего потолка.
 6. Ниши в потолке на 100 мм от стены подразумевают лед-подсветку

Офис Кадор

Лист





Листов

План потолков

19

0

УСЛОВНЫЕ ОБОЗНАЧЕНИЯ:

-  - светильник встроенный с двумя источниками света
-  - LED-подсветка
-  - вывод кабеля
-  L-01 - марка осветительного прибора
-  EQ - эквивалентный (равный) размер

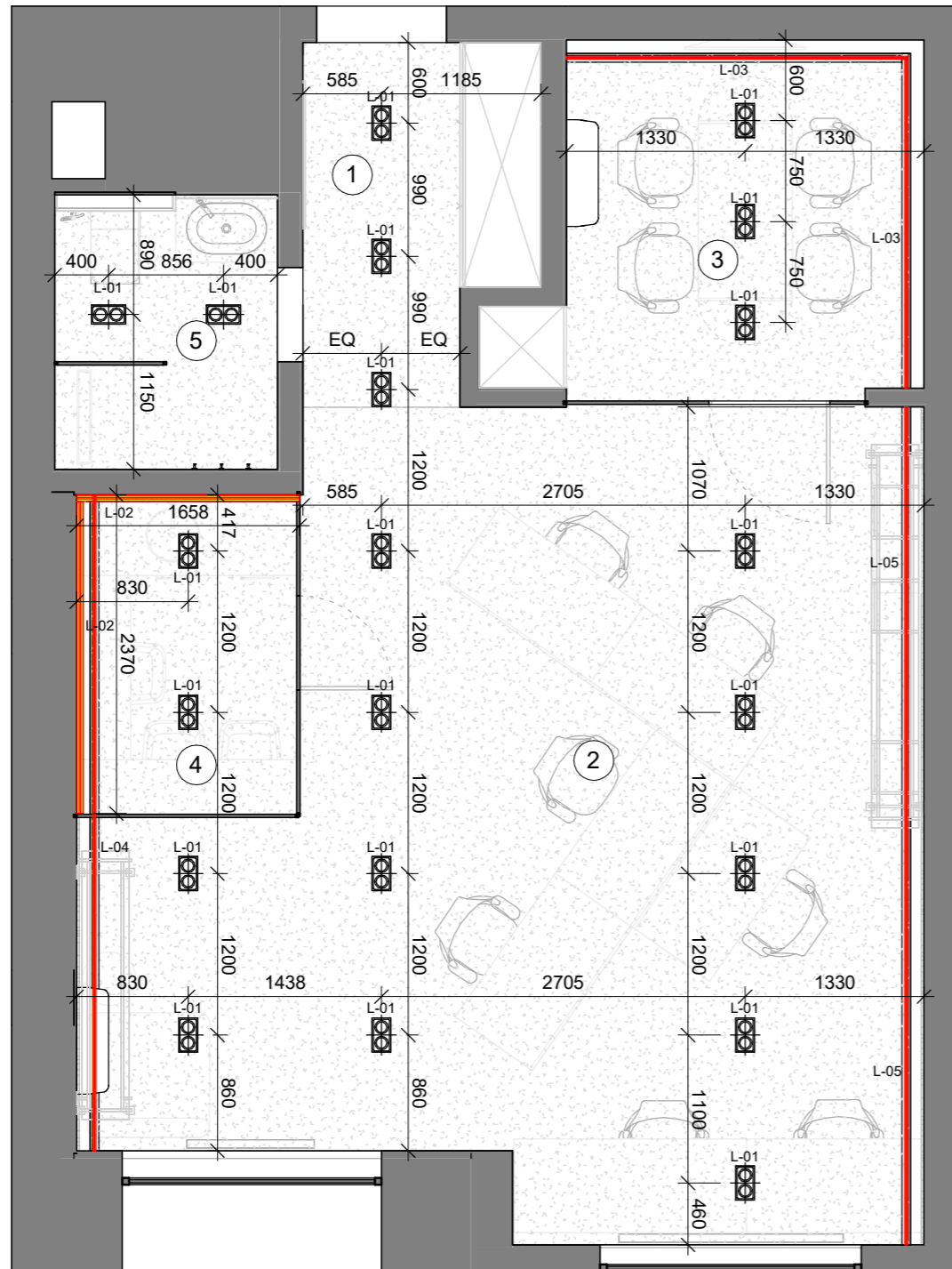

Спецификация помещений		
№	Помещение	Площадь
1	Входная зона	4.27 м ²
2	Open space	32.03 м ²
3	Кабинет директора	7.53 м ²
4	Кухня	3.94 м ²
5	Санузел	3.27 м ²
Общая S		51.03 м ²

Спецификация выключателей	
Тип	Кол-во
Выключатель местный	3
Выключатель местный двухклавишный	2
Выключатель проходной	4
Выключатель проходной двухклавишный2	4
Общее кол-во:	13

Спецификация LED-подсветки		
Марка	Описание	Длина
L-02	LED профиль (теплый свет)	3980 мм
L-03	LED профиль (теплый свет)	4985 мм
L-04	LED профиль (теплый свет)	4875 мм
L-05	LED профиль (теплый свет)	6230 мм

Спецификация осветительных приборов		
№	Тип	Кол-во
L-01	Точечный светильник MAYTONI 99136	21

ПРИМЕЧАНИЯ:

1. Все размеры уточнить по месту. Размеры могут меняться.
2. Все высоты даны от чистового уровня пола.
3. В случае разбежности между чертежами и визуализациями, считать верной информацию на чертежах.
4. В случае разбежности между чертежами и развертками, считать верной информацию на развертках.
5. Выключатели размещать горизонтально на уровне 900мм от чистового пола, если не указано иначе.
6. Запас провода для подсветки оставлять не менее 1 метра.
7. Смотреть лист вместе с планом групп света и выключателей, планом и узлами потолков и развертками.
8. Все трансформаторы LED подсветок выводить в мебель.

Офис Кадор	Лист	Листов
План освещения с привязкой светильников	20	0

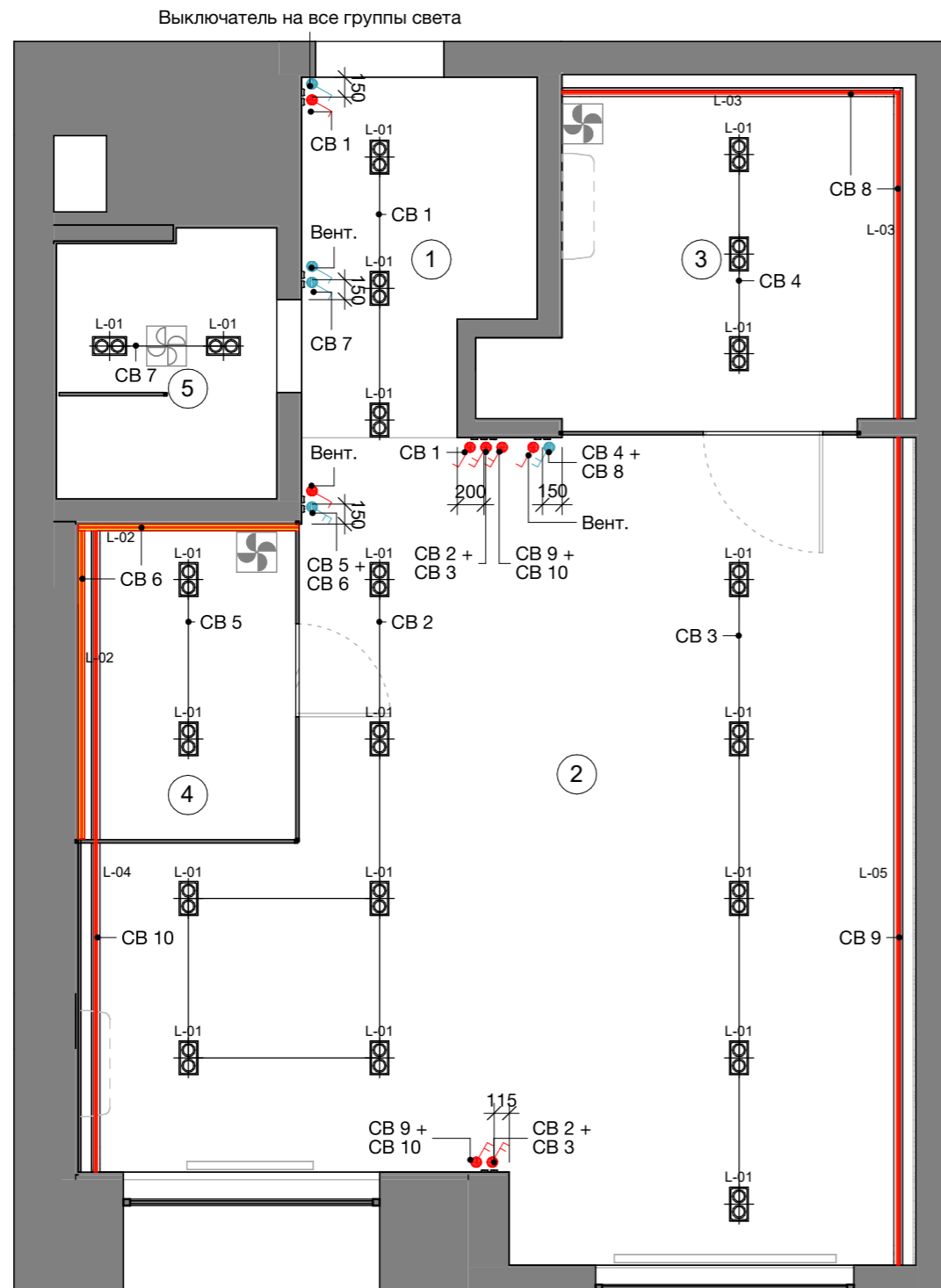

УСЛОВНЫЕ ОБОЗНАЧЕНИЯ:

- выключатель одноклавишный
- выключатель двухклавишный
- выключатель проходной одноклавишный
- выключатель проходной двухклавишный
- светильник встроенный с двумя источниками света
- LED-подсветка
- вывод кабеля
- L-01 - марка осветительного прибора
- EQ - эквивалентный (равный) размер

Спецификация помещений		
№	Помещение	Площадь
1	Входная зона	4.27 м ²
2	Опен спейс	32.03 м ²
3	Кабинет директора	7.53 м ²
4	Кухня	3.94 м ²
5	Санузел	3.27 м ²
Общая S		51.03 м ²

Спецификация рамок розеток и выключателей	
Количество постов в рамке, шт.	Количество рамок, шт.
2	12
3	1
4	7

Спецификация выключателей	
Тип	Кол-во
Выключатель местный	3
Выключатель местный двухклавишный	2
Выключатель проходной	4
Выключатель проходной двухклавишный	4
Общее кол-во:	13

Спецификация LED-подсветки		
Марка	Описание	Длина
L-02	LED профиль (теплый свет)	3980 мм
L-03	LED профиль (теплый свет)	4985 мм
L-04	LED профиль (теплый свет)	4875 мм
L-05	LED профиль (теплый свет)	6230 мм

Спецификация осветительных приборов		
№	Тип	Кол-во
L-01	Точечный светильник MAYTONI 99136	21

ПРИМЕЧАНИЯ:

1. Все размеры уточнить по месту. Размеры могут меняться.
2. Все высоты даны от чистового уровня пола.
3. В случае разбежности между чертежами и визуализациями, считать верной информацию на чертежах.
4. В случае разбежности между чертежами и развертками, считать верной информацию на развертках.
5. Выключатели размещать горизонтально на уровне 900мм от чистового пола, если не указано иначе.
6. Запас провода для подсветки оставлять не менее 1 метра.
7. Смотреть лист вместе с планом групп света и выключателей, планом и узлами потолков и развертками.
8. Все трансформаторы LED подсветок выводить в мебель.
9. Вентиляторы в кабинете директора и на кухне включаются одновременно проходным выключателем.

Офис Кадор	Лист	Листов
План групп света и привязкой выключателей	21	0

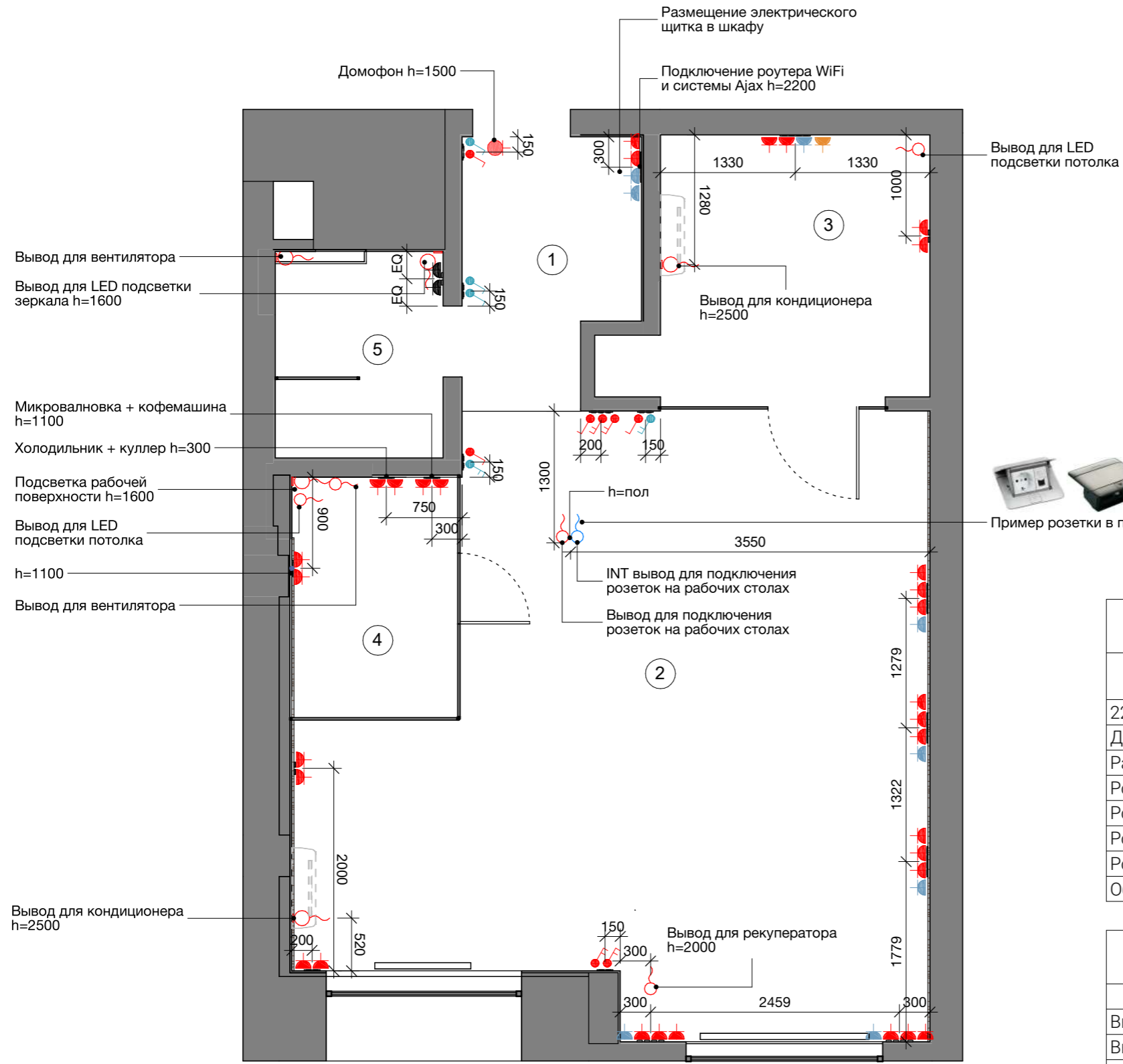

УСЛОВНЫЕ ОБОЗНАЧЕНИЯ:

- розетка 220v
- розетка 220v влагостойкая с крышкой
- розетка INT
- розетка с крышкой влагозащищенная накладная
- розетка TV
- розетка USB
- домофон
- электровывод 220v
- выключатель одноклавишный
- выключатель двухклавишный
- выключатель принудительной вентиляции
- выключатель проходной одноклавишный
- выключатель проходной двухклавишный
- вывод кабеля
- EQ - эквивалентный (равный) размер



Спецификация розеток	
Тип	Кол-во
220v вывод	9
Домофон	1
Рамка	20
Розетка 220v	31
Розетка 220v (W)	2
Розетка INT	8
Розетка TV	1
Общее кол-во:	72

Спецификация помещений		
№	Помещение	Площадь
1	Входная зона	4.27 м ²
2	Open space	32.03 м ²
3	Кабинет директора	7.53 м ²
4	Кухня	3.94 м ²
5	Санузел	3.27 м ²
Общая S		51.03 м ²

Спецификация выключателей	
Тип	Кол-во
Выключатель местный	3
Выключатель местный двухклавишный	2
Выключатель проходной	4
Выключатель проходной двухклавишный	4
Общее кол-во:	13

ПРИМЕЧАНИЯ:

1. Все размеры даны до центра блока.
3. В случае разбежности между чертежами и визуализациями, считать верной информацию на чертежах. В случае разбежности между чертежами и развертками, считать верной информацию на развертках.
4. Розетки размещать горизонтально на уровне Н=300мм от уровня чистого пола, если не указано иначе.
5. Запас провода для подсветки оставлять не менее 1 метра.
6. Подключение оборудования и техники уточнить согласно выбранным моделям.
8. Электровыводы и розетки в зоне кухни уточнить после заказа кухни.
9. Смотреть лист вместе с развертками и планом вентиляции и кондиционирования;

Офис Кадор	Лист	Листов
План розеток и электропроводов	22	0

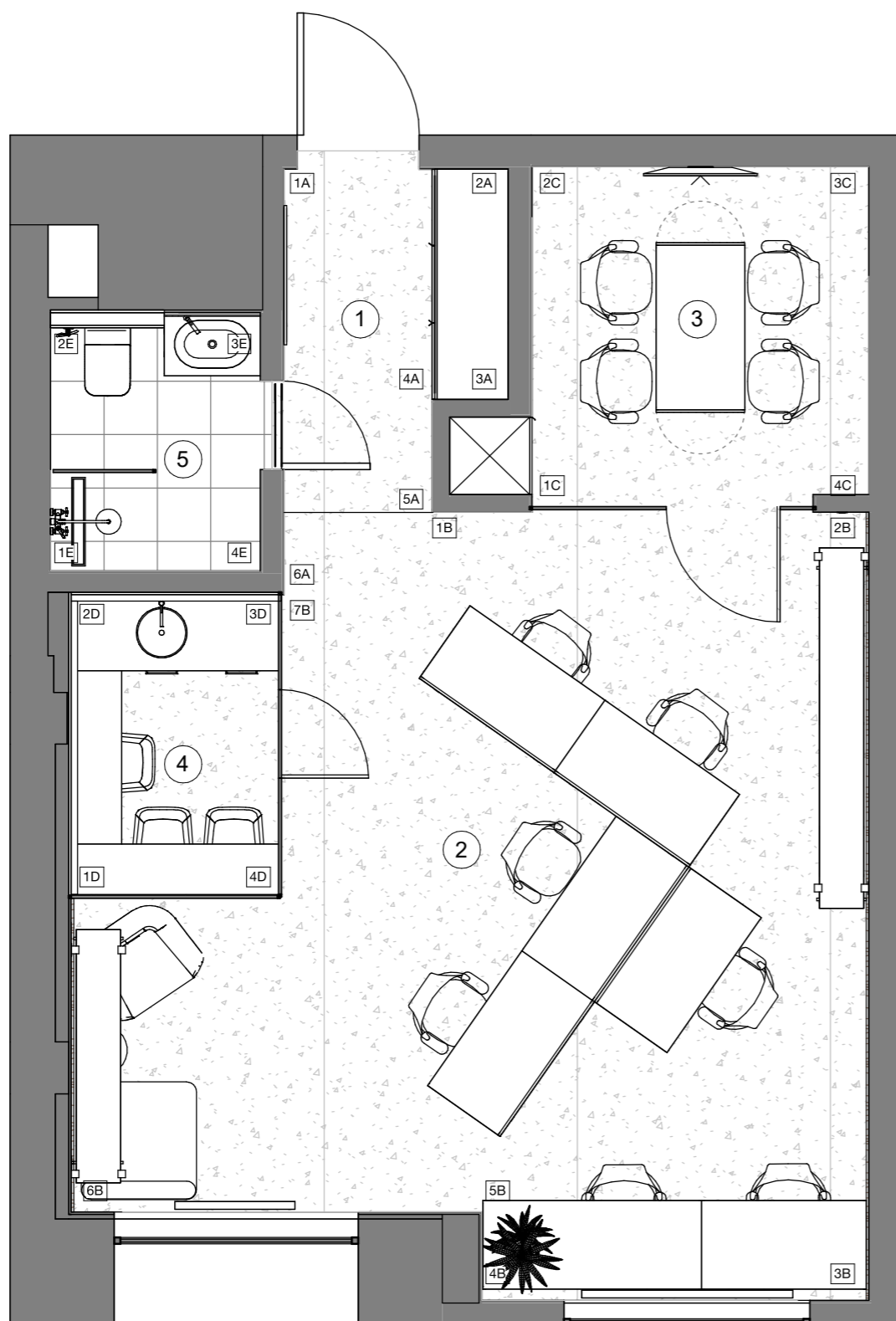





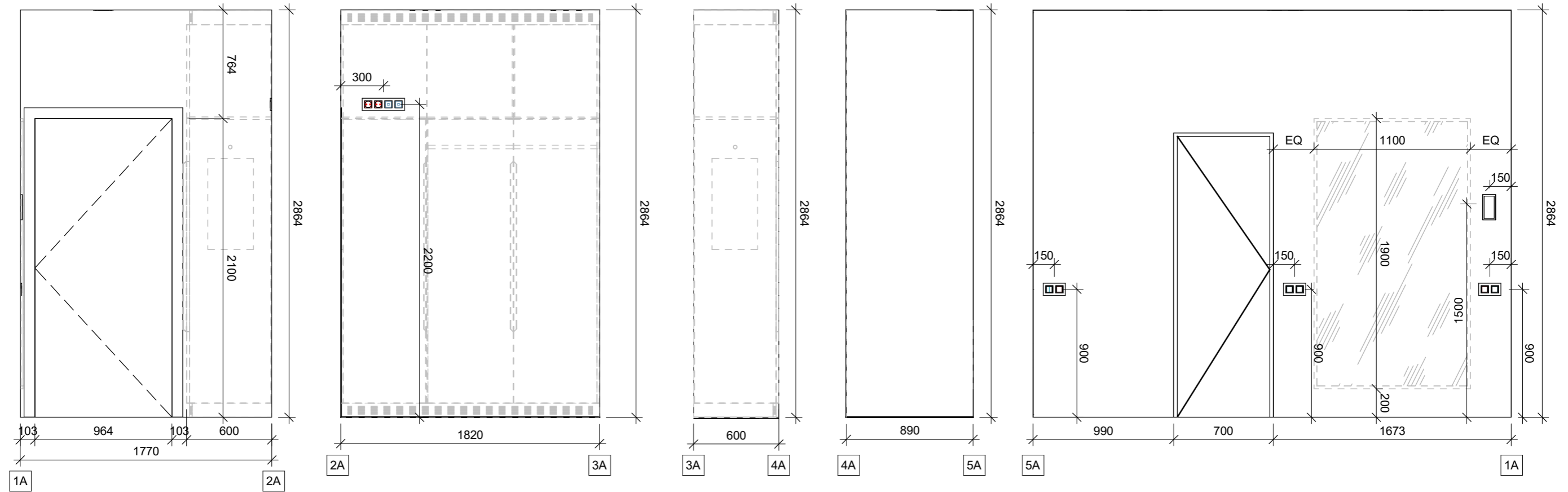

Спецификация помещений		
№	Помещение	Площадь
1	Входная зона	4.27 м ²
2	Офис space	32.03 м ²
3	Кабинет директора	7.53 м ²
4	Кухня	3.94 м ²
5	Санузел	3.27 м ²
Общая S		51.03 м ²

Офис Кадор	Лист	Листов
План маркировки углов помещений	23	0



УСЛОВНЫЕ ОБОЗНАЧЕНИЯ:

-  - выключатель одноклавишный
-  - выключатель двухклавишный
-  - выключатель проходной одноклавишный
-  - розетка 220v
-  - розетка INT
-  - зеркало
- EQ - эквивалентный (равный) размер

ПРИМЕЧАНИЯ:

1. Все размеры уточнить по месту. Размеры могут меняться.
2. Все высоты даны от чистового уровня пола.
3. Смотреть лист вместе с планами электрики, сантехники, отделочных материалов, визуализациями.



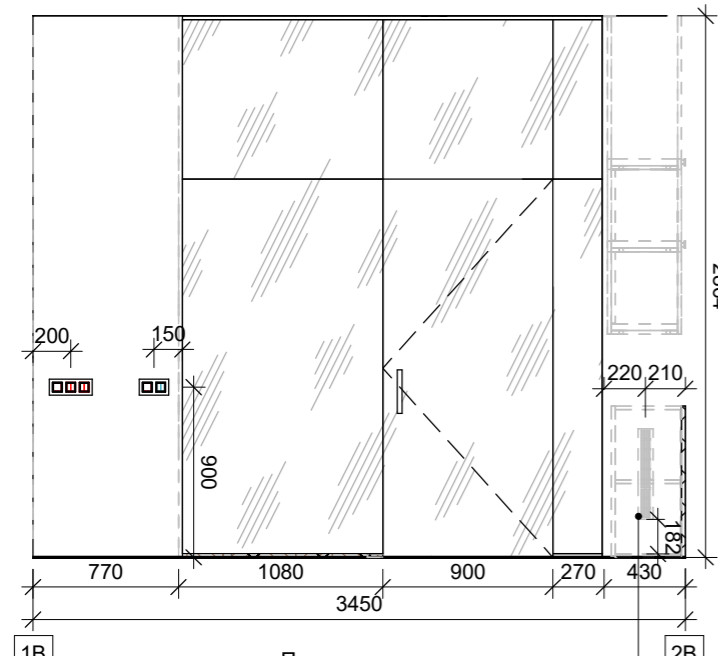



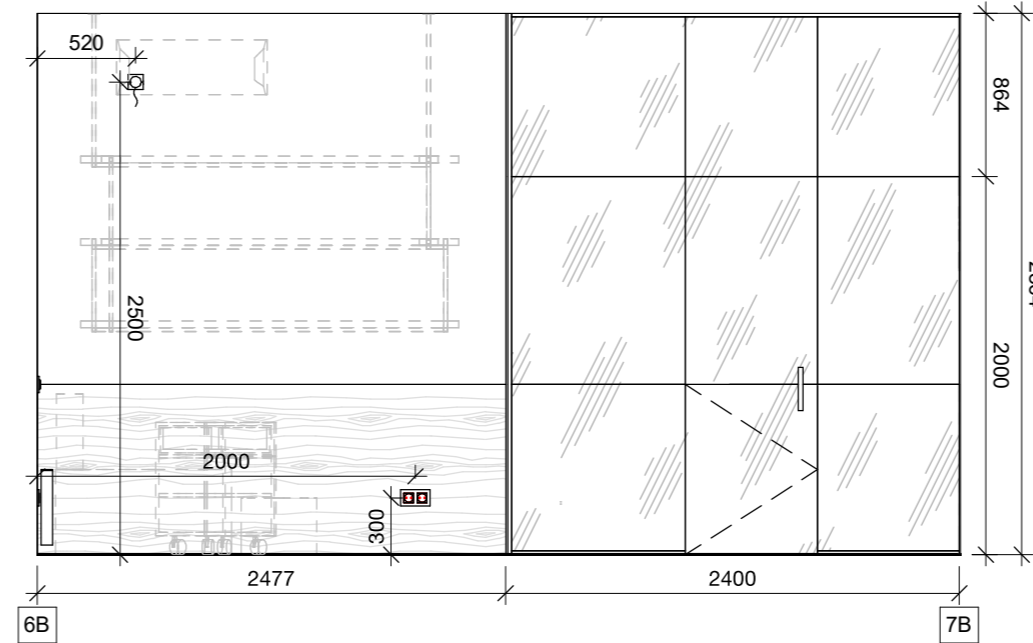
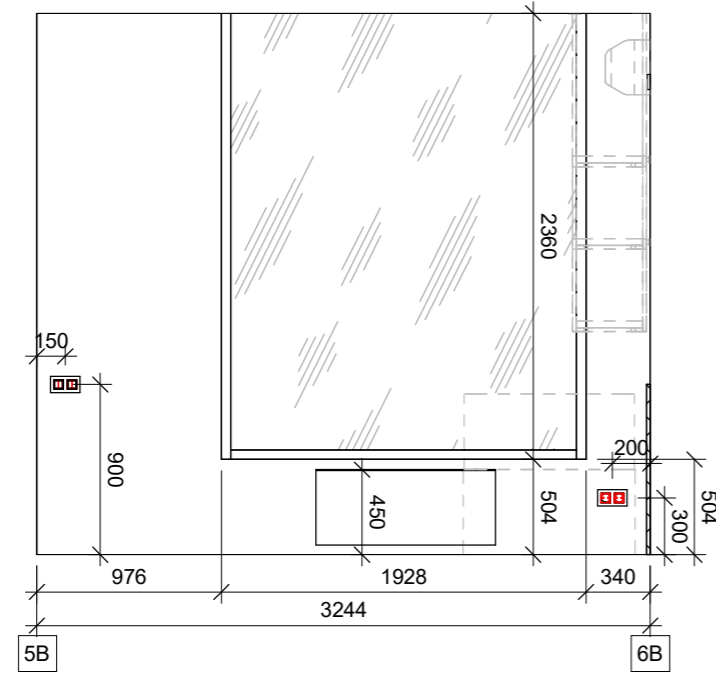
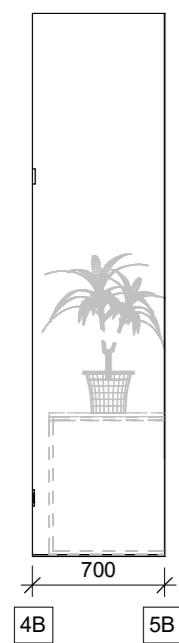
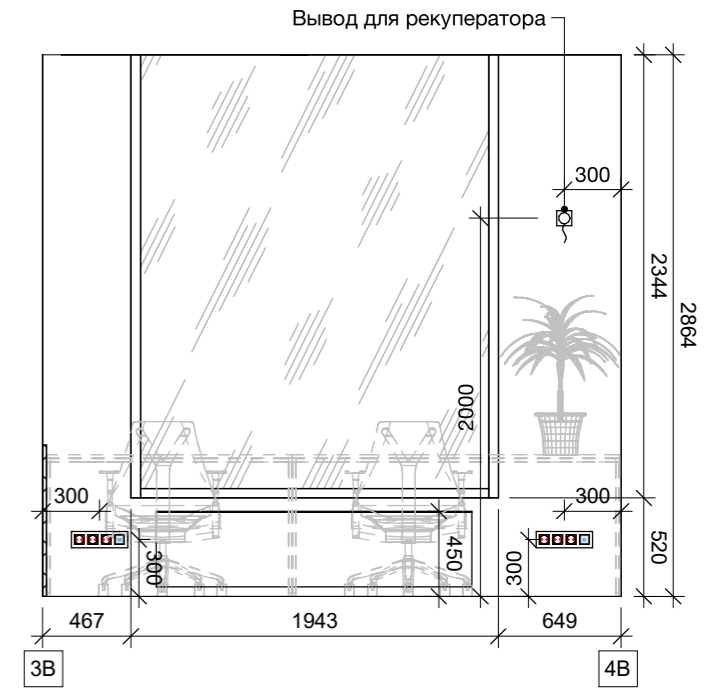
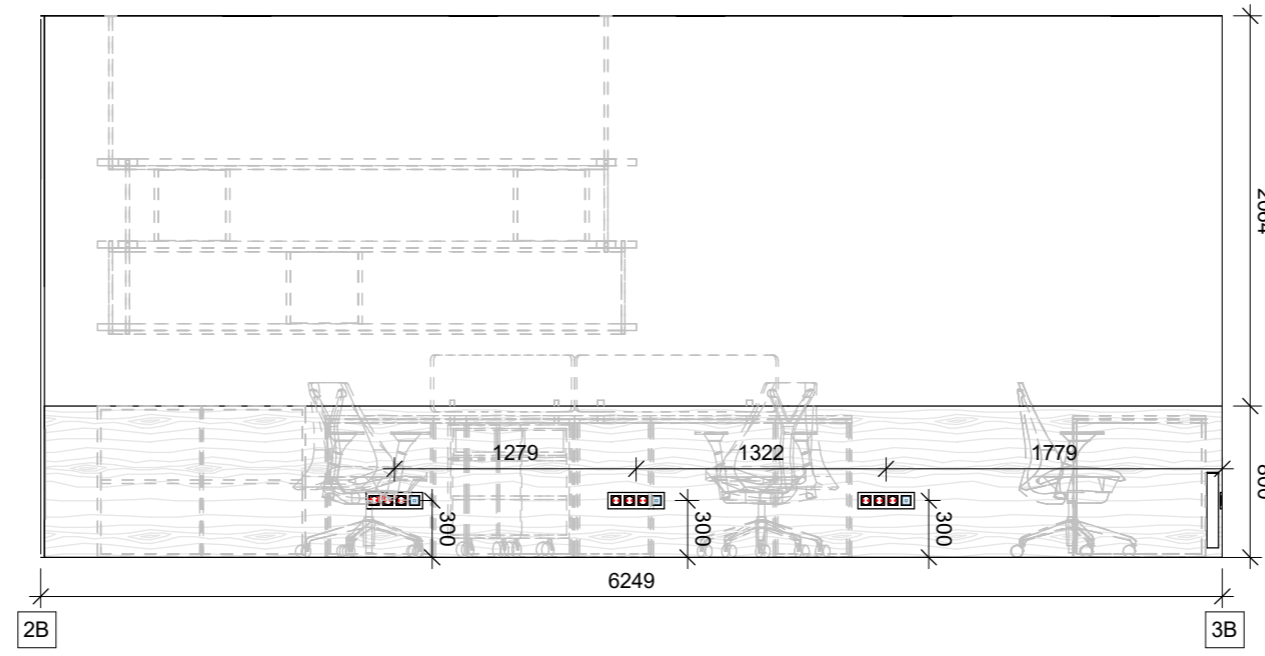

Офис Кадор	Лист	Листов
Развертки входная зона	24	0



Приточно-вытяжная решетка
металлическая дверная
ВЕНТС МВМА 480x80



УСЛОВНЫЕ ОБОЗНАЧЕНИЯ:

-  - выключатель одноклавишный
-  - выключатель двухклавишный
-  - выключатель проходной одноклавишный
-  - выключатель проходной двухклавишный
-  - розетка 220v
-  - розетка INT
-  - электровывод 220v
-  - эквивалентный (равный) размер

ПРИМЕЧАНИЯ:

1. Все размеры уточнить по месту. Размеры могут меняться.
2. Все высоты даны от чистового уровня пола.
3. Смотреть лист вместе с планами электрики, сантехники, отделочных материалов, визуализациями.

Офис Кадор	Лист	Листов
Развертки open space	25	0

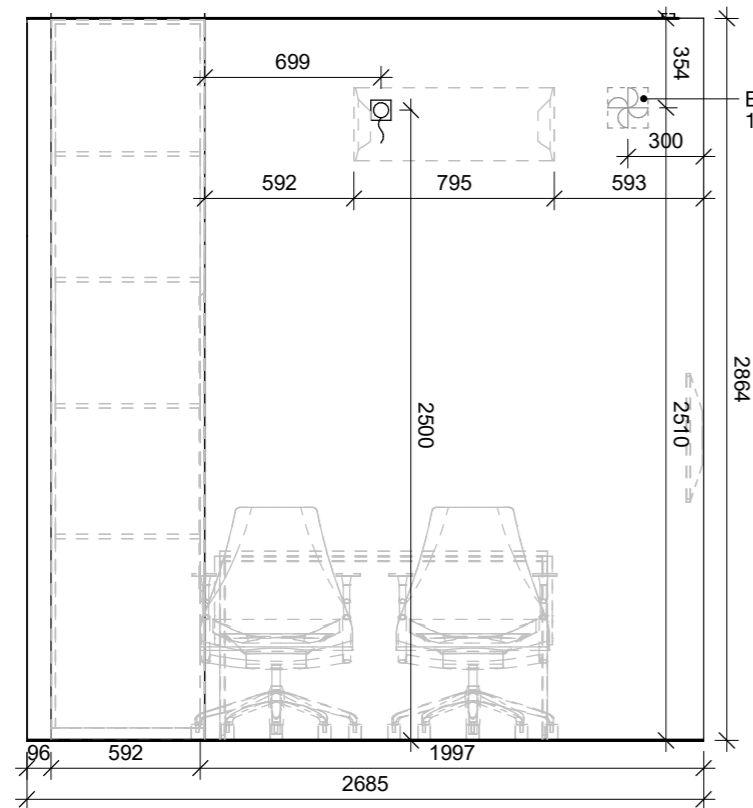

1C

2C

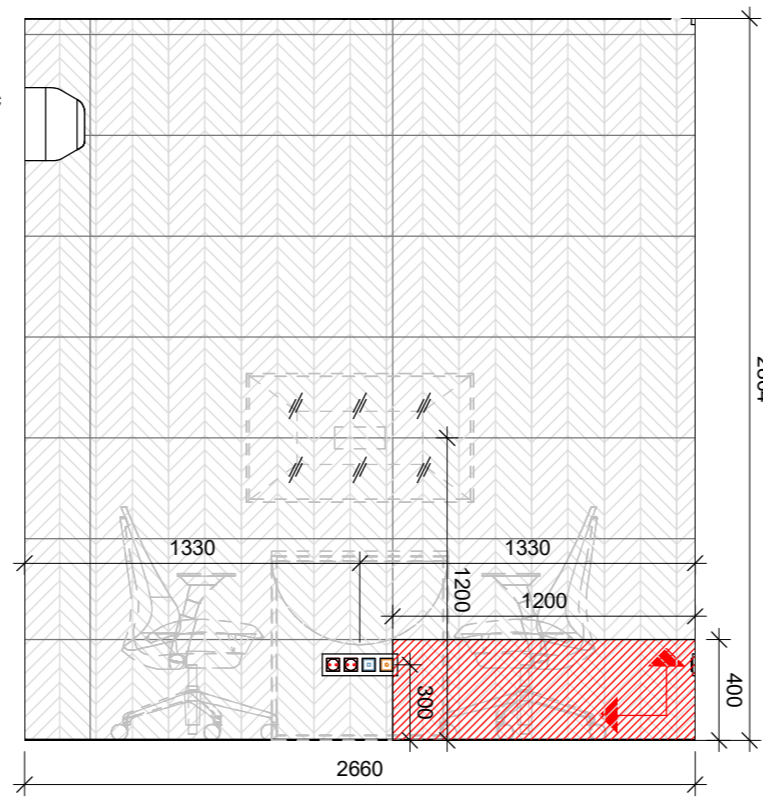

2C

3C

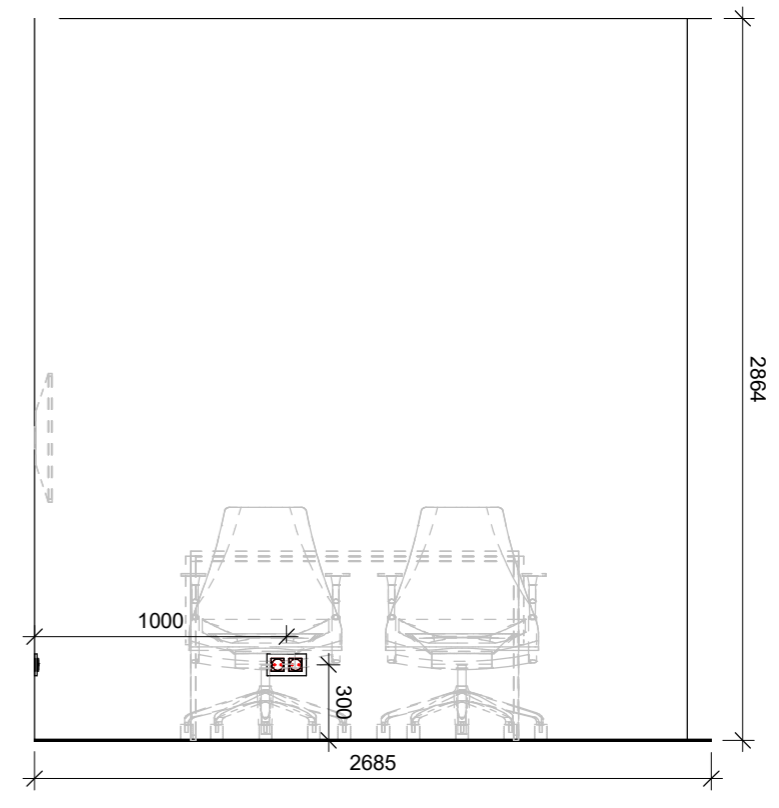

3C



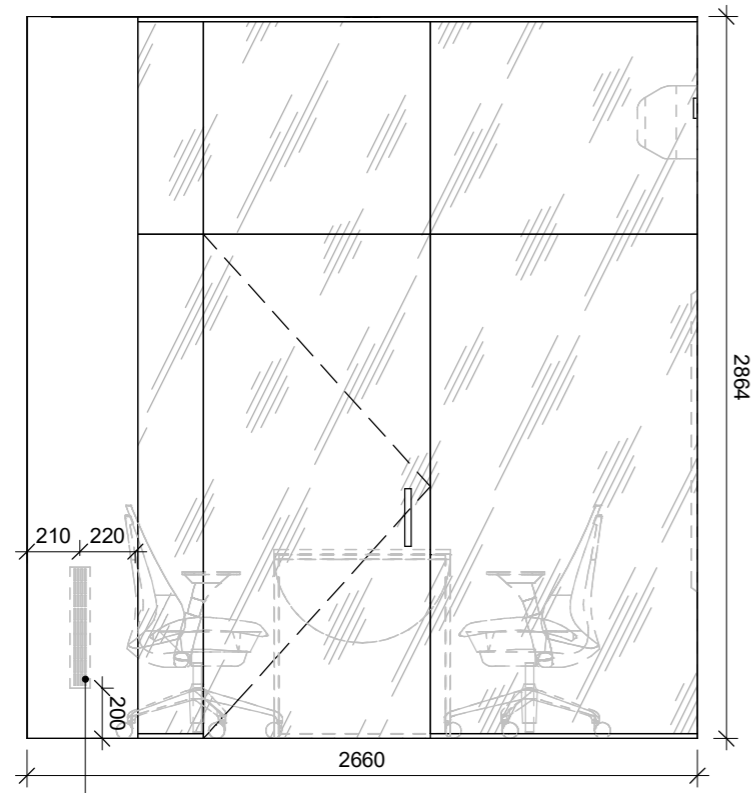



4C



4C

1C

УСЛОВНЫЕ ОБОЗНАЧЕНИЯ:

-  - розетка 220v
-  - розетка с крышкой влагозащищенная накладная
-  - розетка INT
-  - розетка TV
-  - электровывод 220v
-  - эквивалентный (равный) размер



ПРИМЕЧАНИЯ:

1. Все размеры уточнить по месту. Размеры могут меняться.
2. Все высоты даны от чистового уровня пола.
3. Смотреть лист вместе с планами электрики, сантехники, отделочных материалов, визуализациями.

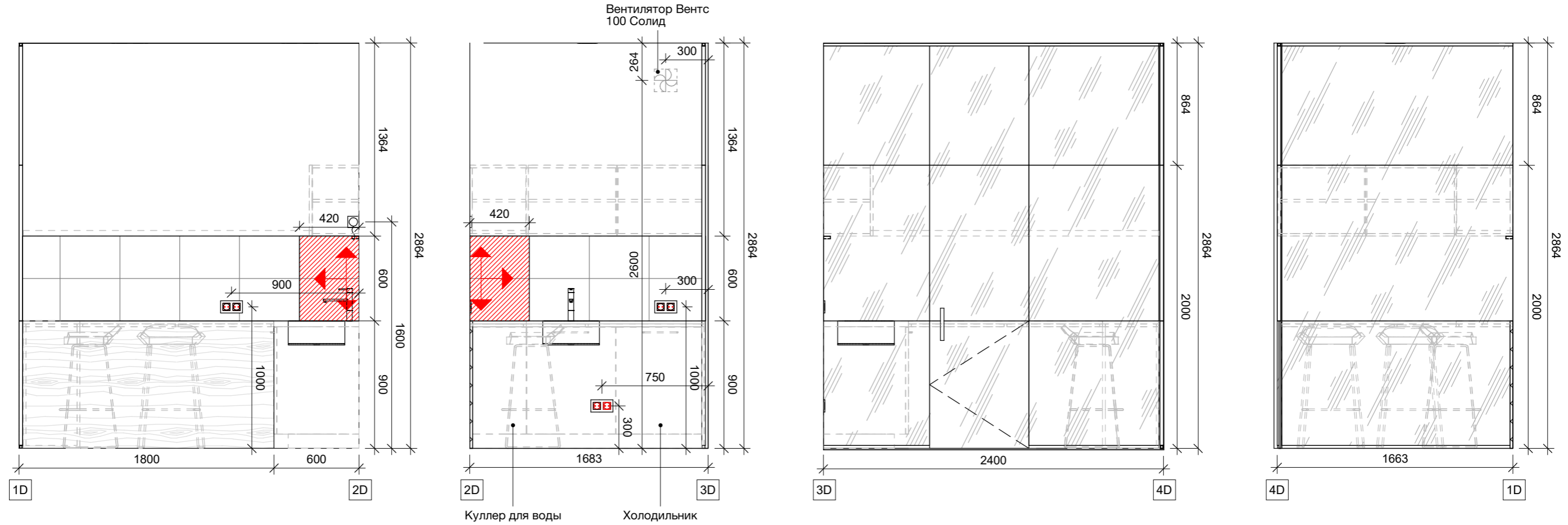
Офис Кадор	Лист	Листов
Развертки кабинет директора	26	0



УСЛОВНЫЕ ОБОЗНАЧЕНИЯ:

-  - розетка 220v
-  - розетка INT
-  - электровывод 220v
- EQ - эквивалентный (равный) размер



ПРИМЕЧАНИЯ:

1. Все размеры уточнить по месту. Размеры могут меняться.
2. Все высоты даны от чистового уровня пола.
3. Смотреть лист вместе с планами электрики, сантехники, отделочных материалов, визуализациями.

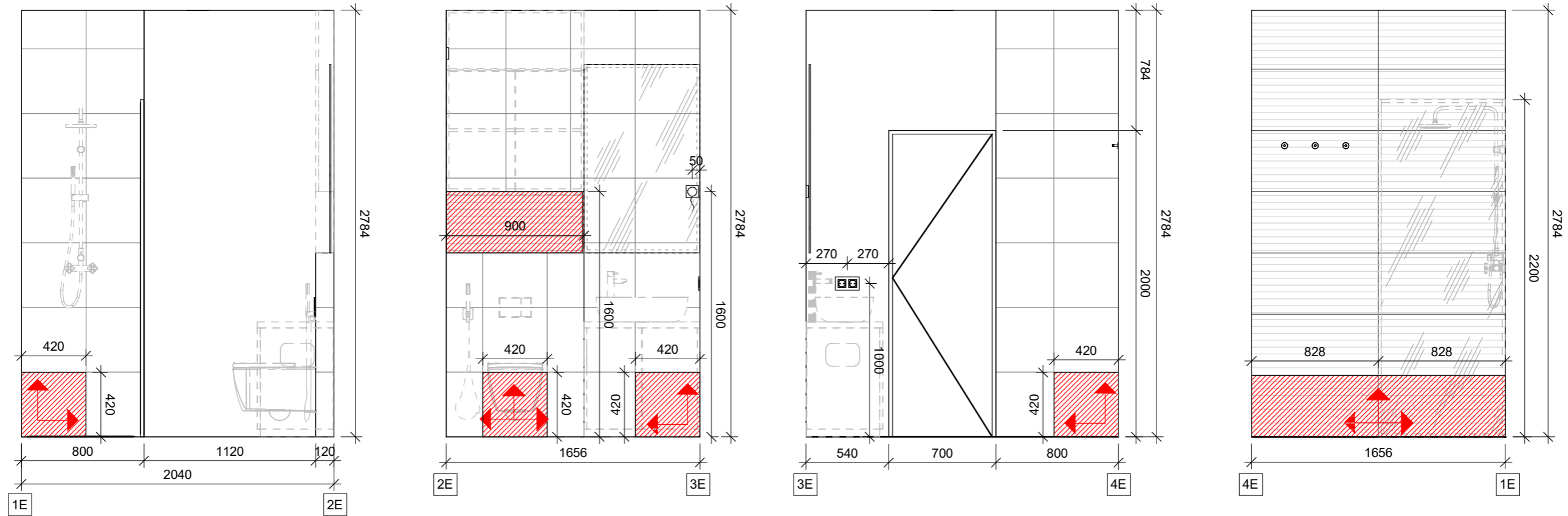
Офис Кадор	Лист	Листов
Развертки кухня	27	0



УСЛОВНЫЕ ОБОЗНАЧЕНИЯ:

-  - розетка с влагозащитой 220v
-  - электровывод 220v
- EQ - эквивалентный (равный) размер

ПРИМЕЧАНИЯ:
 1. Все размеры уточнить по месту. Размеры могут меняться.
 2. Все высоты даны от чистового уровня пола.
 3. Смотреть лист вместе с планами электрики, сантехники, отделочных материалов, визуализациями.

Офис Кадор	Лист	Листов
Развертки санузел	28	0

F 01
шкаф на входе

Отверстие под электрический щиток
размеры щитка уточнить на месте

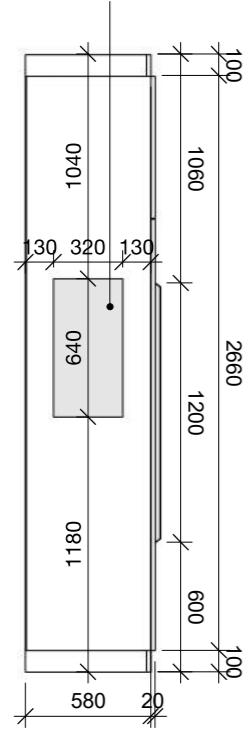

Шкаф телекоммуникационный настенный 4U
600x350x284 мм

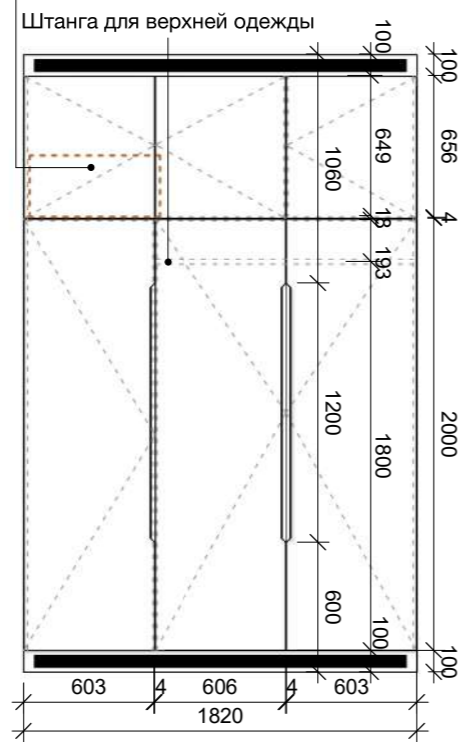

Шкаф телекоммуникационный настенный 4U
600x350x284 мм

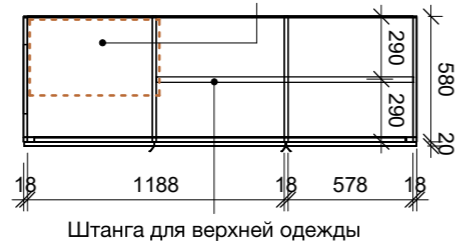

- Вентеляционные решетки
- Ручка Cosma M 653.1024
L=1200mm, браш черный
- ДСП Egger H 3170 ST12 Дуб Кендал
натуральный 2800x2070x18 мм
- Отверстие под электрический щиток
размеры щитка уточнить на месте

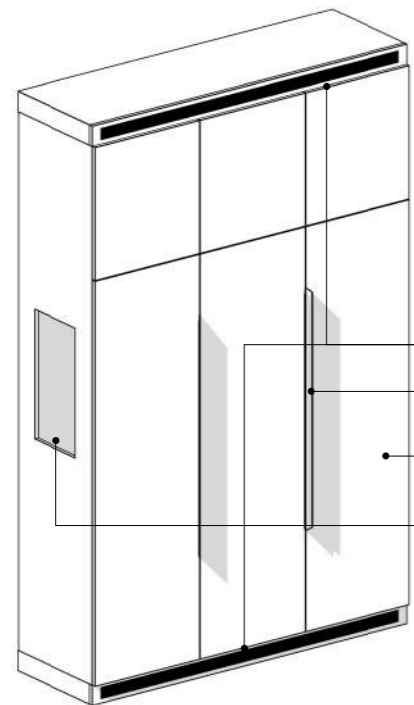

F 18
зеркало на входе

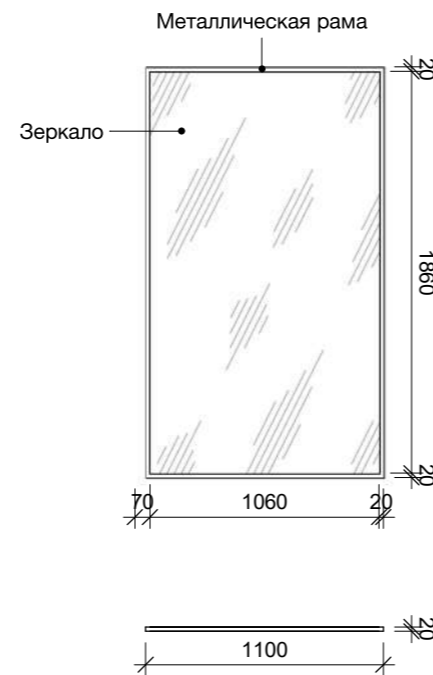

F 02
рабочий стол (тип 1)

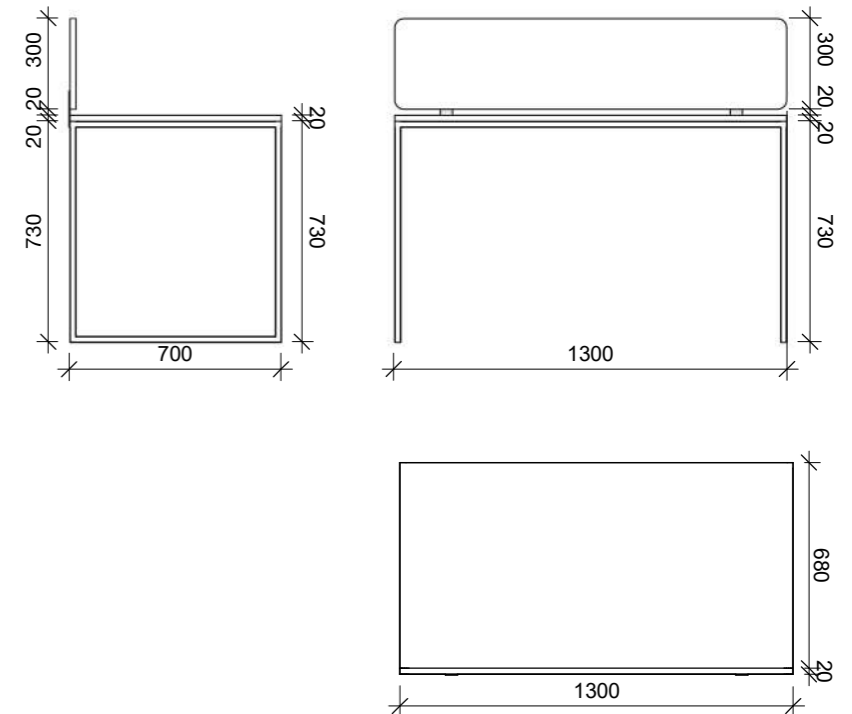
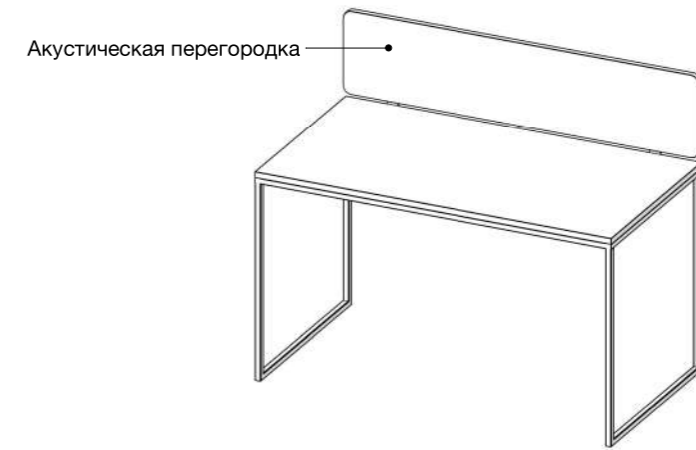

ПРИМЕЧАНИЯ:
1. Все материалы утверждаются с заказчиком и дизайнером.

№	Мтериал
1	ДСП Egger H 3170 ST12 Дуб Кендал натуральный
2	Металл порошковая покраска, черный
3	Зеркало

Офис Кадор

Мебель на заказ

Лист

29

Листов

0

F 04
рабочий стол (тип 2)

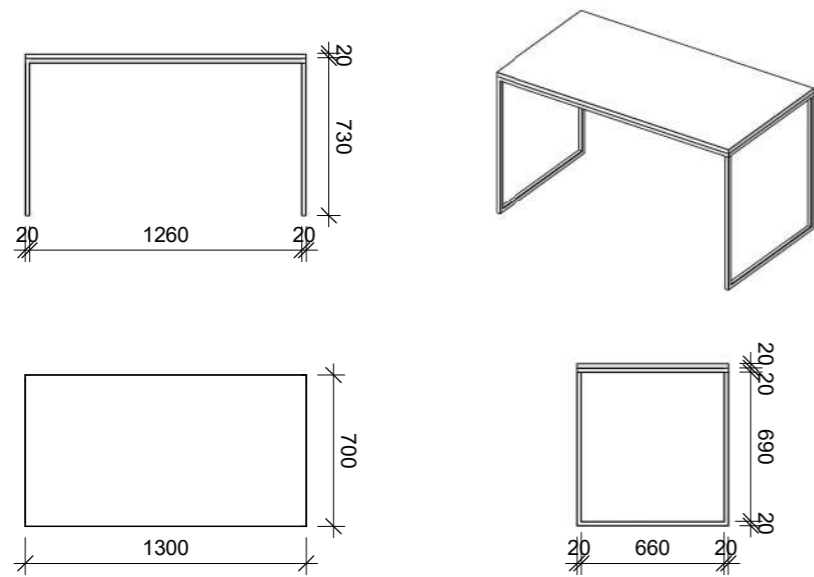

F 15
раскладной стол

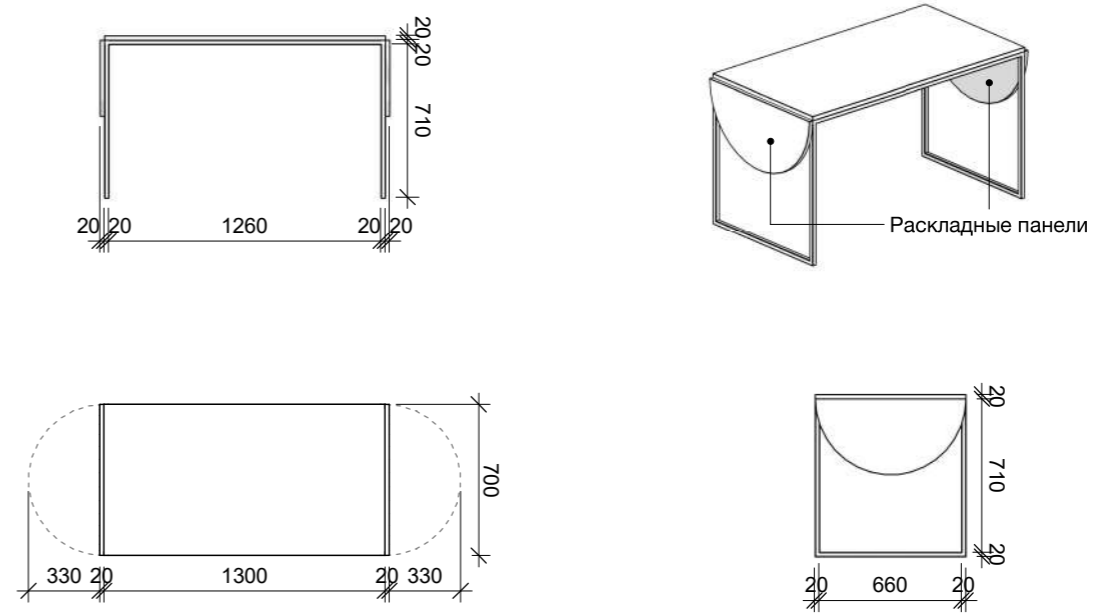

F 05
рабочий стол (тип 3)

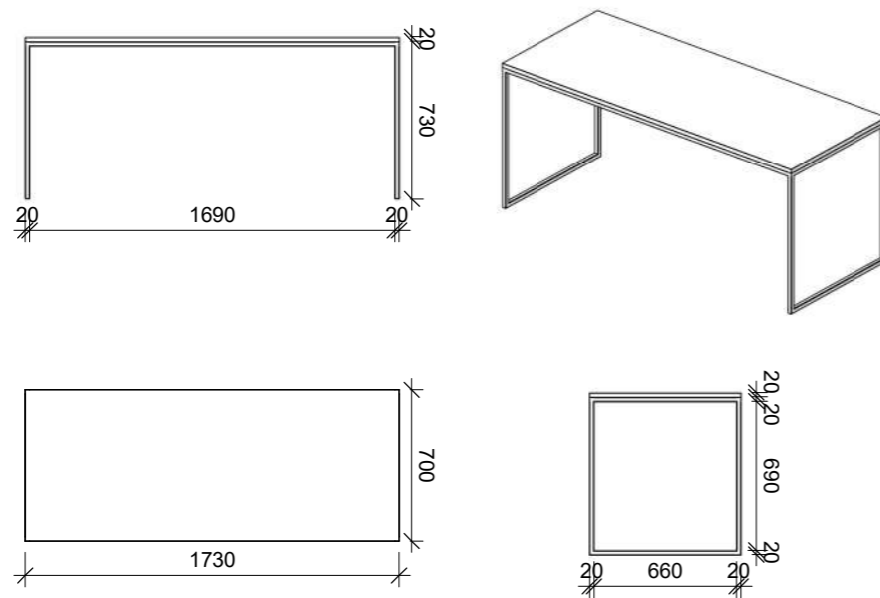

F 20
тумба под стол

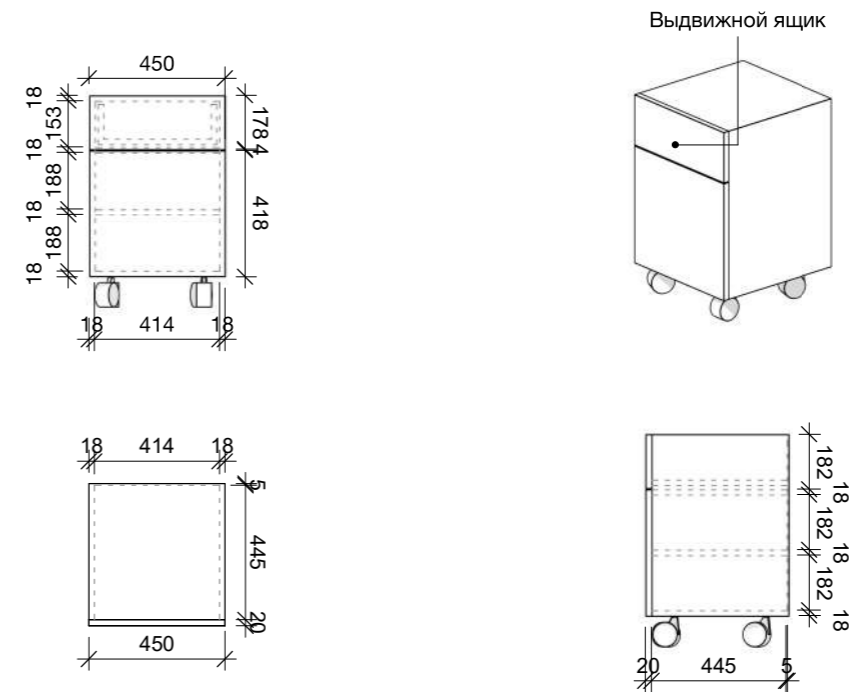

ПРИМЕЧАНИЯ:
1. Все материалы утверждаются с заказчиком и дизайнером.

№	Мтериал
1	ДСП Egger H 3170 ST12 Дуб Кендал натуральный
2	Металл порошковая покраска, черный

Офис Кадор

Мебель на заказ

Лист

30

Листов

0

F 11
полки со шкафчиками

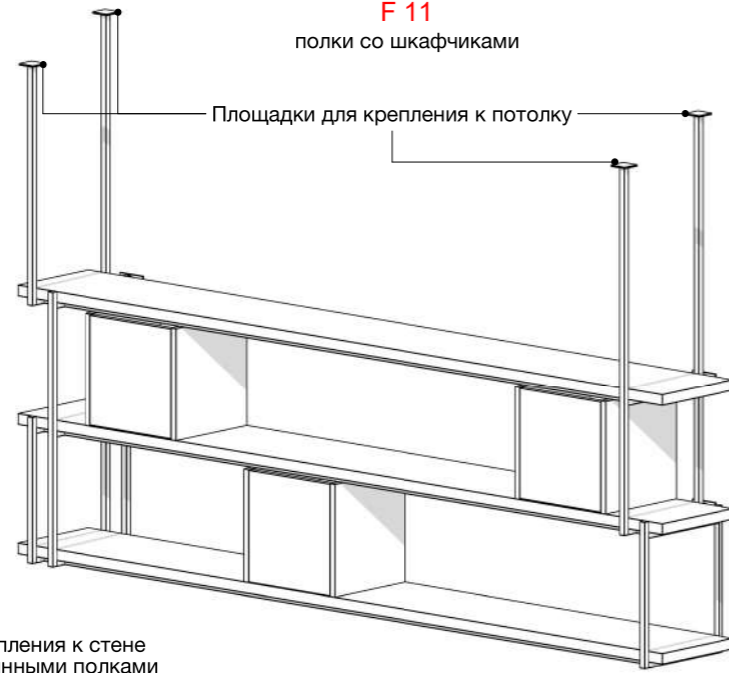

Площадки для крепления к стене
скрытые за деревянными полками

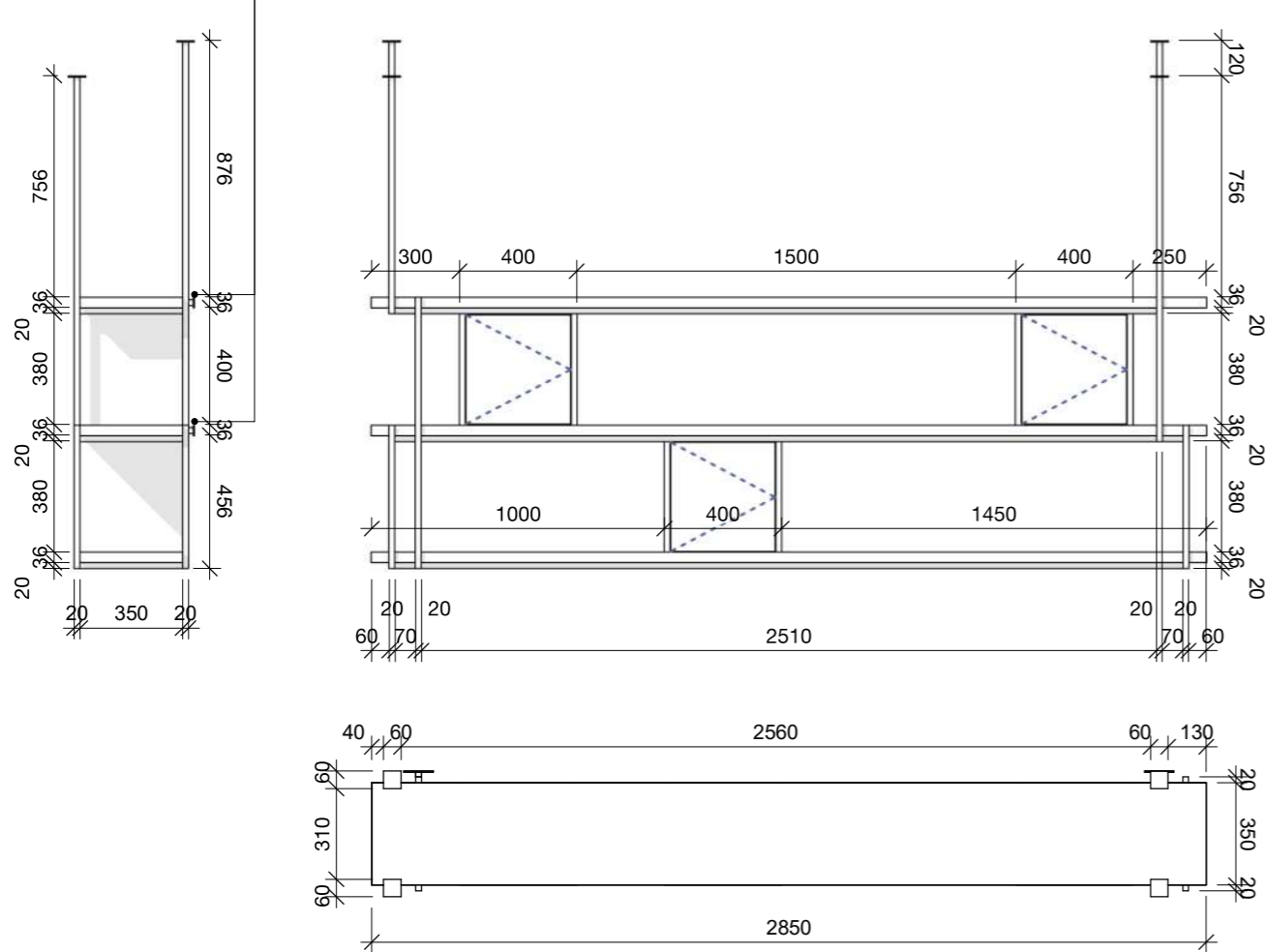

F 06
полки

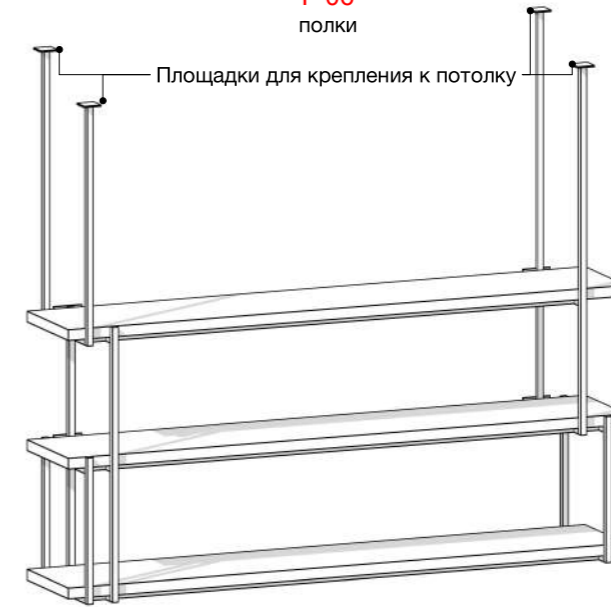

Площадки для крепления к стене
скрытые за деревянными полками

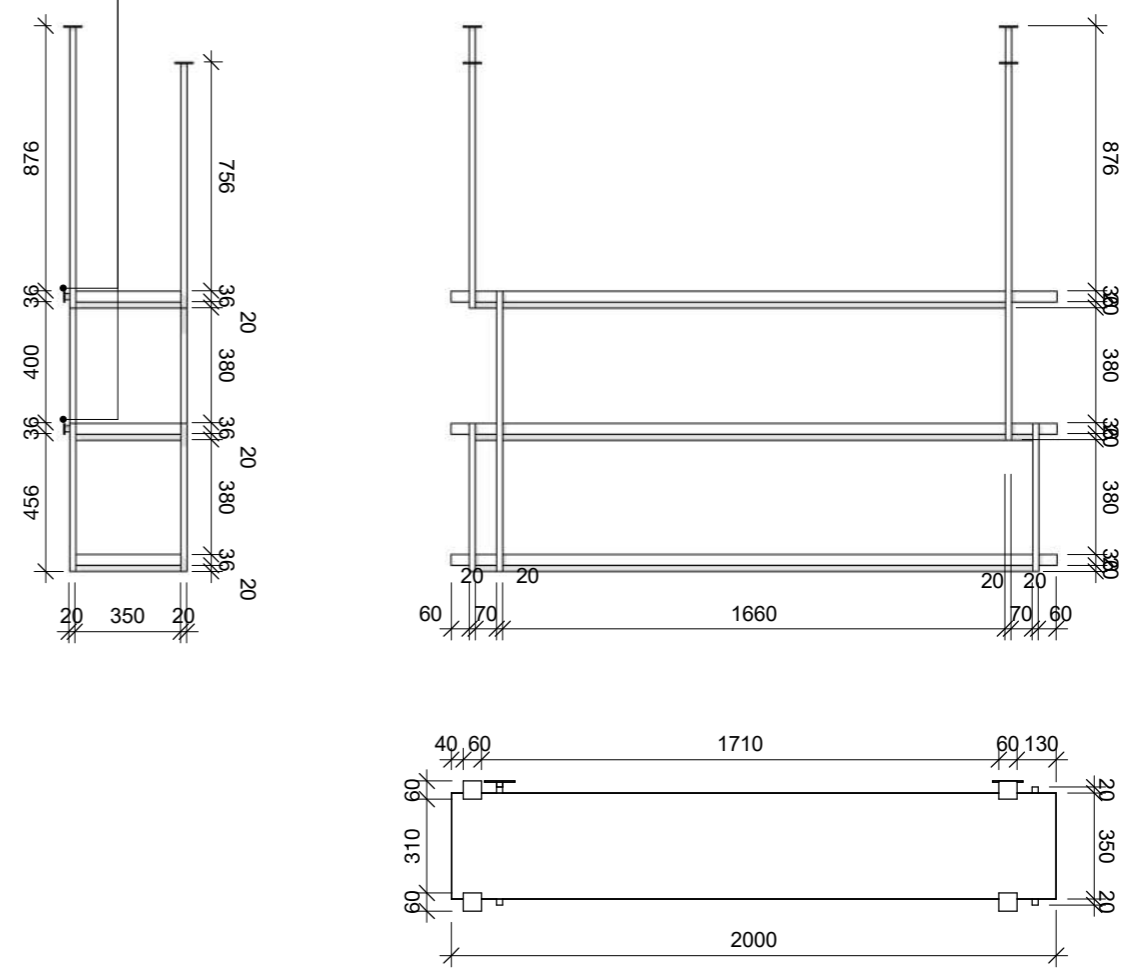

ПРИМЕЧАНИЯ:
1. Все материалы утверждаются с заказчиком и дизайнером.

№	Мтериал
1	ДСП Egger H 3170 ST12 Дуб Кендал натуральный
2	Металл порошковая покраска, черный

Офис Кадор

Мебель на заказ

Лист

31

Листов

0

F 13
кухня

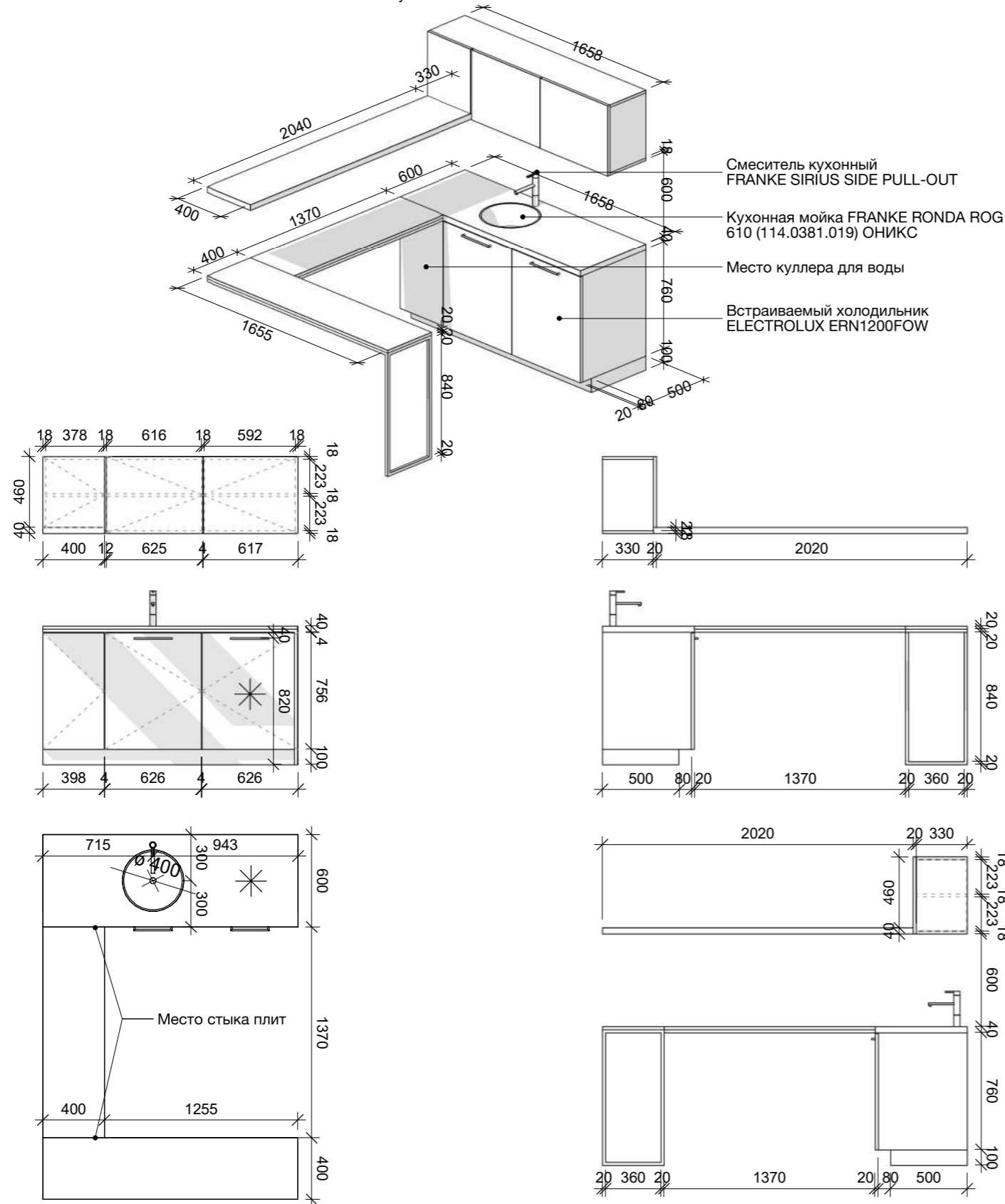

F 14
шкаф в кабинете директора

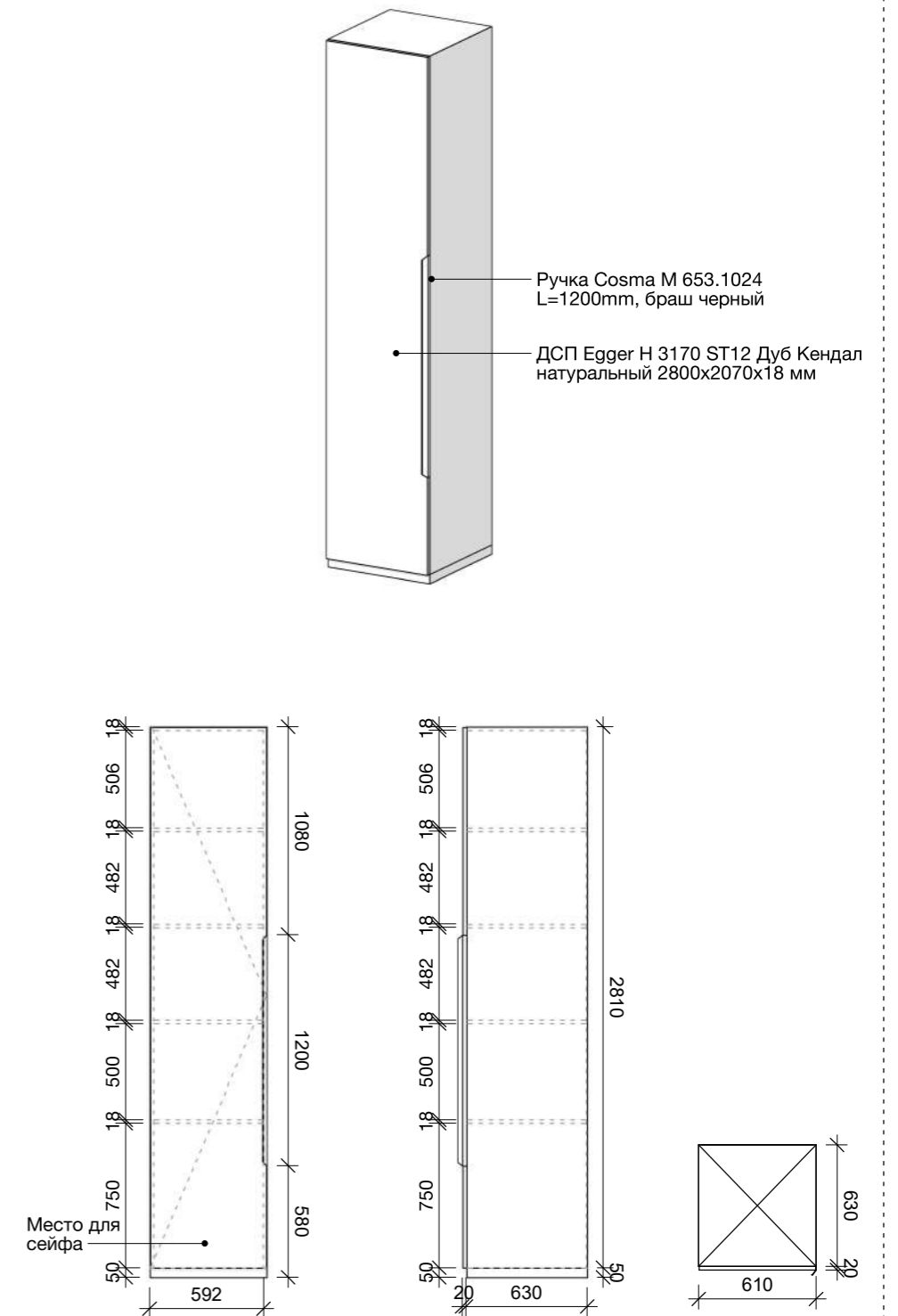

ПРИМЕЧАНИЯ:
1. Все материалы утверждаются с заказчиком и дизайнером.

№	Мтериал
1	ДСП Egger H 3170 ST12 Дуб Кедал натуральный
2	Металл порошковая покраска, черный
3	Столешница HPL панель под дерево

Офис Кадор

Мебель на заказ

Лист

32

Листов

0

F 10
комод с полками

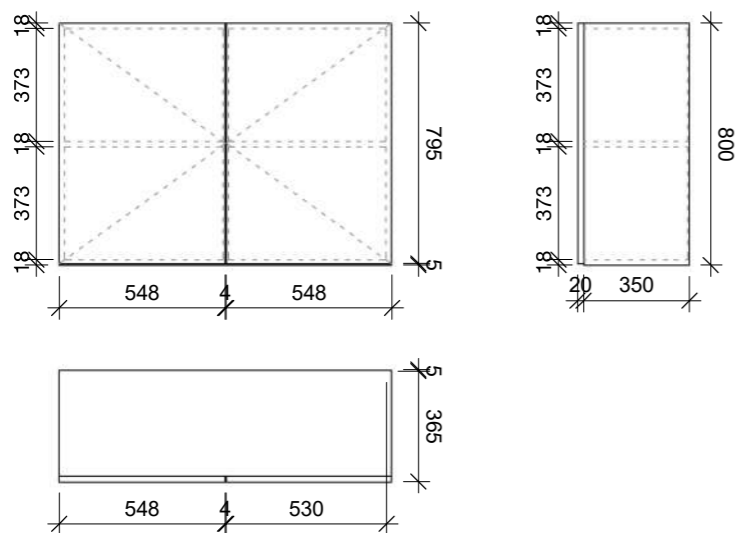
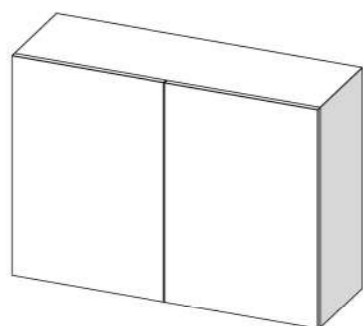

F 16
тумба под умывальник

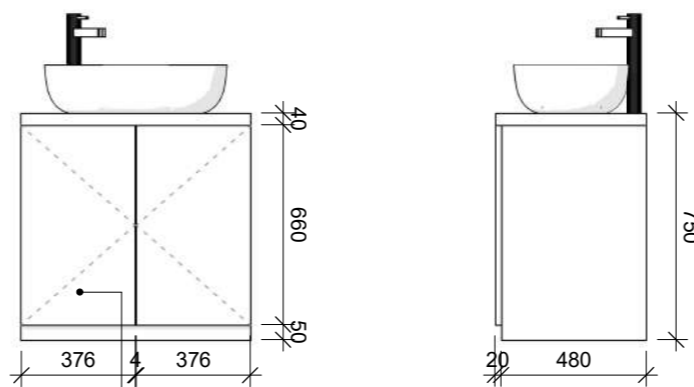
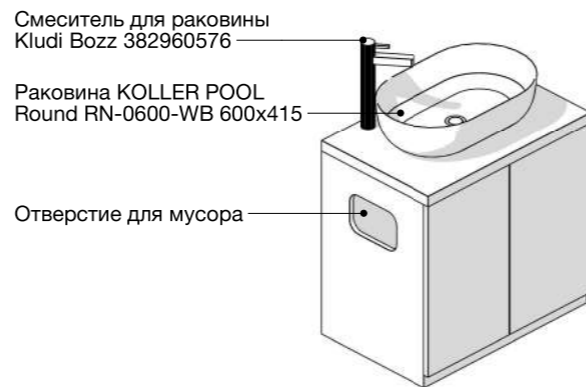

Место для мусорного ведра

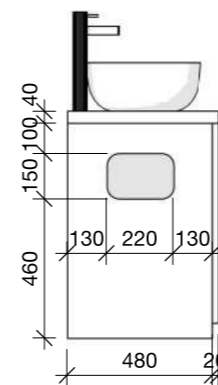
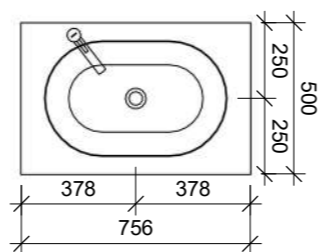

F 18
шкаф над инсталляцией

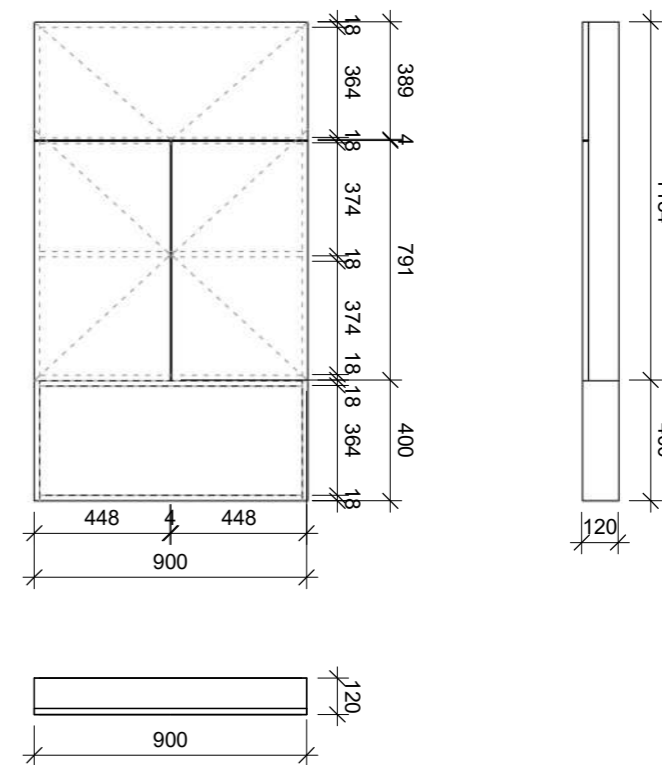
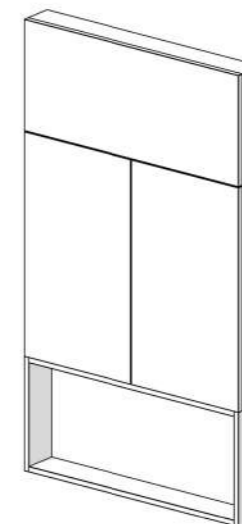

F 17
зеркало над умывальником

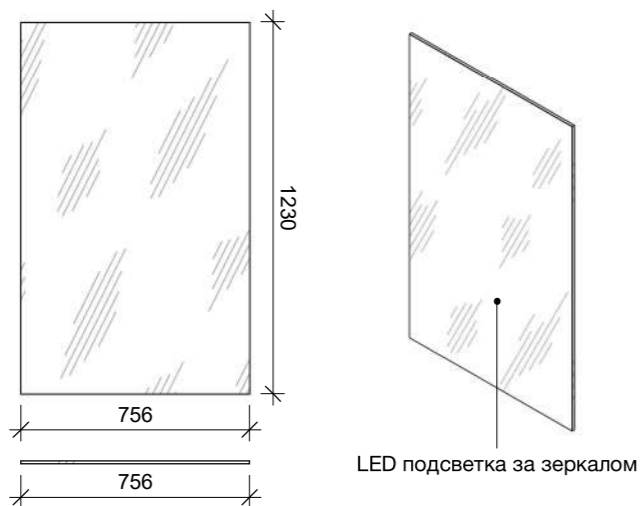

ПРИМЕЧАНИЯ:
1. Все материалы утверждаются с заказчиком и дизайнером.

№	Мтериал
1	ДСП Egger H 3170 ST12 Дуб Кендал натуральный

Офис Кадор	Лист	Листов
Мебель на заказ	33	0