

BETWEEN THE WALLS

Відомість аркушів комплектів проекту

№	Назва
1. Комплект - "Візуалізація"	
1.01	Візуалізації приміщення №1 Передпокій
1.02	Візуалізації приміщення №1 Передпокій
1.03	Візуалізації приміщення №1 Передпокій
1.04	Візуалізації приміщення №2 Санітарний блок
1.05	Візуалізації приміщення №2 Санітарний блок
1.06	Візуалізації приміщення №3 Санвузол
1.07	Візуалізації приміщення №3 Санвузол
1.08	Візуалізації приміщення №3 Санвузол
1.09	Візуалізації приміщення №4 Кухня столова
1.10	Візуалізації приміщення №4 Кухня столова
1.11	Візуалізації приміщення №4 Кухня столова
1.12	Візуалізації приміщення №4 Кухня столова
1.13	Візуалізації приміщення №4 Кухня столова
1.14	Візуалізації приміщення №4 Кухня столова
1.15	Візуалізації приміщення №4 Кухня столова
1.16	Візуалізації приміщення №5 Вітальня
1.17	Візуалізації приміщення №5 Вітальня
1.18	Візуалізації приміщення №5 Вітальня
1.19	Візуалізації приміщення №5 Вітальня
1.20	Візуалізації приміщення №5 Вітальня
1.21	Візуалізації приміщення №6 Коридор
1.22	Візуалізації приміщення №7 Транзитка зона
1.23	Візуалізації приміщення №7 Транзитка зона
1.24	Візуалізації приміщення №8 Мастер санвузол
1.25	Візуалізації приміщення №8 Мастер санвузол
1.26	Візуалізації приміщення №8 Мастер санвузол
1.27	Візуалізації приміщення №8 Мастер санвузол
1.28	Візуалізації приміщення №8 Мастер санвузол
1.29	Візуалізації приміщення №9 Гардероб
1.30	Візуалізації приміщення №10 Мастер спальня
1.31	Візуалізації приміщення №10 Мастер спальня
1.32	Візуалізації приміщення №10 Мастер спальня
1.33	Візуалізації приміщення №10 Мастер спальня
1.34	Візуалізації приміщення №10 Мастер спальня
1.35	Візуалізації приміщення №10 Мастер спальня
1.36	Візуалізації приміщення №11 Дитяча
1.37	Візуалізації приміщення №11 Дитяча
1.38	Візуалізації приміщення №11 Дитяча
1.39	Візуалізації приміщення №11 Дитяча
1.40	Візуалізації приміщення №11 Дитяча
1.41	Візуалізації приміщення №12 Гостьова кімната
1.42	Візуалізації приміщення №12 Гостьова кімната
1.43	Візуалізації приміщення №12 Гостьова кімната
1.44	Візуалізації приміщення №12 Гостьова кімната
1.45	Візуалізації приміщення №13 Дитячий санвузол
1.46	Візуалізації приміщення №13 Дитячий санвузол
1.47	Візуалізації приміщення №13 Дитячий санвузол
1.48	Візуалізації приміщення №13 Дитячий санвузол
1.49	Візуалізації приміщення №13 Дитячий санвузол

Відомість аркушів комплектів проекту

№	Назва
2. Комплект - "AI архітектура інтер'єру"	
2.01	Обмірний план
2.02	Фінальне планування квартири
2.03	План демонтажу
2.04	План монтажу фальш-стін та перегородок
2.05	Відомість дверей та скляних перегородок
2.06	АксонOMETричні схеми монтажу
2.07	АксонOMETричні схеми монтажу
2.08	План покриттів підлоги
2.09	Схема влаштування опалювальних приладів та теплих підлог
2.10	План меблів та обладнання
2.11	План прив'язки сантехнічних приладів
2.12	План стелі
2.13	План прив'язки освітлювальних приладів
2.14	Схема груп освітлення
2.15	План прив'язки розеток
2.16	Зведений план розеток та вимикачів
2.17	Відомість розеток, вимикачів та рамок
2.18	План оздоблення стін
2.19	АксонOMETрична схема
2.20	АксонOMETрична схема
2.21	Відомість матеріалів оздоблення стін та горизонтальних елементів
2.22	Розгортки приміщення №1 Передпокій
2.23	Розгортки приміщення №1 Передпокій
2.24	Розгортки приміщення №2 Санітарний блок
2.25	Розгортки приміщення №3 Санвузол
2.26	Розгортки приміщення №4 Кухня столова
2.27	Розгортки приміщення №4 Кухня столова
2.28	Розгортки приміщення №5 Вітальня
2.29	Розгортки приміщення №6 Коридор
2.30	Розгортки приміщення №7 Транзитка зона
2.31	Розгортки приміщення №8 Мастер санвузол
2.32	Розгортки приміщення №8 Мастер санвузол
2.33	Розгортки приміщення №9 Гардероб
2.34	Розгортки приміщення №10 Мастер спальня
2.35	Розгортки приміщення №11 Дитяча
2.36	Розгортки приміщення №12 Гостьова кімната
2.37	Розгортки приміщення №13 Дитячий санвузол
3. Комплект - "Меблі індивідуального виготовлення"	
3.01	Меблі індивідуального виготовлення F1, F3, F4, F20
3.02	Меблі індивідуального виготовлення F6, F7, F8
3.03	Меблі індивідуального виготовлення F9, F10, F11, F12
3.04	Меблі індивідуального виготовлення F14, F16, F17.1, F17.2
3.05	Меблі індивідуального виготовлення F19, F21, F22, F23, F43, F44
3.06	Меблі індивідуального виготовлення F26, F27, F28, F45
3.07	Меблі індивідуального виготовлення F5, F29, F30, F46
3.08	Меблі індивідуального виготовлення F34, F35, F36
3.09	Меблі індивідуального виготовлення F37, F38, F39, F40, F54
3.10	Меблі індивідуального виготовлення F41, F47, F48, F49, F55

Умовні позначення

Відомість аркушів
комплектів
проекта

Дизайн-проект
/ Квартира /
ЖК "Park
Avenue VIP"
м.Київ, пр-т
Голосіївський,
58-А

0.00

1. Комплект
"Візуалізації"



Умовні позначення

Відомість аркушів комплекта "Візуалізація"

№	Назва
1.01	Візуалізація приміщення №1 Передпокій
1.02	Візуалізація приміщення №1 Передпокій
1.03	Візуалізація приміщення №1 Передпокій
1.04	Візуалізація приміщення №2 Санітарний блок
1.05	Візуалізація приміщення №2 Санітарний блок
1.06	Візуалізація приміщення №3 Санвузол
1.07	Візуалізація приміщення №3 Санвузол
1.08	Візуалізація приміщення №3 Санвузол
1.09	Візуалізація приміщення №4 Кухня столова
1.10	Візуалізація приміщення №4 Кухня столова
1.11	Візуалізація приміщення №4 Кухня столова
1.12	Візуалізація приміщення №4 Кухня столова
1.13	Візуалізація приміщення №4 Кухня столова
1.14	Візуалізація приміщення №4 Кухня столова
1.15	Візуалізація приміщення №4 Кухня столова
1.16	Візуалізація приміщення №5 Вітальня
1.17	Візуалізація приміщення №5 Вітальня
1.18	Візуалізація приміщення №5 Вітальня
1.19	Візуалізація приміщення №5 Вітальня
1.20	Візуалізація приміщення №5 Вітальня
1.21	Візуалізація приміщення №6 Коридор
1.22	Візуалізація приміщення №7 Транзитка зона
1.23	Візуалізація приміщення №7 Транзитка зона
1.24	Візуалізація приміщення №8 Мастер санвузол
1.25	Візуалізація приміщення №8 Мастер санвузол
1.26	Візуалізація приміщення №8 Мастер санвузол
1.27	Візуалізація приміщення №8 Мастер санвузол
1.28	Візуалізація приміщення №8 Мастер санвузол
1.29	Візуалізація приміщення №9 Гардероб
1.30	Візуалізація приміщення №10 Мастер спальня
1.31	Візуалізація приміщення №10 Мастер спальня

Відомість аркушів комплекта "Візуалізація"

№	Назва
1.32	Візуалізація приміщення №10 Мастер спальня
1.33	Візуалізація приміщення №10 Мастер спальня
1.34	Візуалізація приміщення №10 Мастер спальня
1.35	Візуалізація приміщення №10 Мастер спальня
1.36	Візуалізація приміщення №11 Дитяча
1.37	Візуалізація приміщення №11 Дитяча
1.38	Візуалізація приміщення №11 Дитяча
1.39	Візуалізація приміщення №11 Дитяча
1.40	Візуалізація приміщення №11 Дитяча
1.41	Візуалізація приміщення №12 Гостьова кімната
1.42	Візуалізація приміщення №12 Гостьова кімната
1.43	Візуалізація приміщення №12 Гостьова кімната
1.44	Візуалізація приміщення №12 Гостьова кімната
1.45	Візуалізація приміщення №13 Дитячий санвузол
1.46	Візуалізація приміщення №13 Дитячий санвузол
1.47	Візуалізація приміщення №13 Дитячий санвузол
1.48	Візуалізація приміщення №13 Дитячий санвузол
1.49	Візуалізація приміщення №13 Дитячий санвузол

Відомість аркушів
комплекта
"Візуалізація"

Дизайн-проект
/ Квартира /
ЖК "Park
Avenue VIP"
м.Київ, пр-т
Голосіївський,
58-А

1.00



Візуалізація
приміщення №1
Передпокій

Дизайн-проект
/ Квартира /
ЖК "Park
Avenue VIP"
м.Київ, пр-т
Голосіївський,
58-А



h
t w
t

Умовні позначення

Візуалізація
приміщення №1
Передпокій

Дизайн-проект
/ Квартира /
ЖК "Park
Avenue VIP"
м.Київ, пр-т
Голосіївський,
58-А

1.02



h
t w
t

Умовні позначення

Візуалізація
приміщення №1
Передпокій

Дизайн-проект
/ Квартира /
ЖК "Park
Avenue VIP"
м.Київ, пр-т
Голосіївський,
58-А

1.03



h
t w
t

Умовні позначення

Візуалізація
приміщення №2
Санітарний блок

Дизайн-проект
/ Квартира /
ЖК "Park
Avenue VIP"
м.Київ, пр-т
Голосіївський,
58-А

1.04



h
t w
t

Умовні позначення

Візуалізація
приміщення №2
Санітарний блок

Дизайн-проект
/ Квартира /
ЖК "Park
Avenue VIP"
м.Київ, пр-т
Голосіївський,
58-А

1.05



h
t w

Умовні позначення

Візуалізація
приміщення №3
Санвузол

Дизайн-проект
/ Квартира /
ЖК "Park
Avenue VIP"
м.Київ, пр-т
Голосіївський,
58-А

1.06



h
t w

Умовні позначення

Візуалізація
приміщення №3
Санвузол

Дизайн-проект
/ Квартира /
ЖК "Park
Avenue VIP"
м.Київ, пр-т
Голосіївський,
58-А

1.07



h
t w

Умовні позначення

Візуалізація
приміщення №3
Санвузол

Дизайн-проект
/ Квартира /
ЖК "Park
Avenue VIP"
м.Київ, пр-т
Голосіївський,
58-А

1.08



Візуалізації приміщення №4
Кухня столова

Дизайн-проект
/ Квартира /
ЖК "Park Avenue VIP"
м.Київ, пр-т
Голосіївський,
58-А



Візуалізація
приміщення №4
Кухня столова

Дизайн-проект
/ Квартира /
ЖК "Park
Avenue VIP"
м.Київ, пр-т
Голосіївський,
58-А



Візуалізації
приміщення №4
Кухня столова

Дизайн-проект
/ Квартира /
ЖК "Park
Avenue VIP"
м.Київ, пр-т
Голосіївський,
58-А



Візуалізація приміщення №4
Кухня столова

Дизайн-проект
/ Квартира /
ЖК "Park
Avenue VIP"
м.Київ, пр-т
Голосіївський,
58-А



h
t w

Умовні позначення

Візуалізація
приміщення №4
Кухня столова

Дизайн-проект
/ Квартира /
ЖК "Park
Avenue VIP"
м.Київ, пр-т
Голосіївський,
58-А

1.13



Візуалізація
приміщення №4
Кухня столова

Дизайн-проект
/ Квартира /
ЖК "Park
Avenue VIP"
м.Київ, пр-т
Голосіївський,
58-А



Візуалізації
приміщення №4
Кухня столова

Дизайн-проект
/ Квартира /
ЖК "Park
Avenue VIP"
м.Київ, пр-т
Голосіївський,
58-А



h
t w

Умовні позначення

Візуалізація
приміщення №5
Вітальня

Дизайн-проект
/ Квартира /
ЖК "Park
Avenue VIP"
м.Київ, пр-т
Голосіївський,
58-А

1.16



b
t w

Умовні позначення

Візуалізація
приміщення №5
Вітальня

Дизайн-проект
/ Квартира /
ЖК "Park
Avenue VIP"
м.Київ, пр-т
Голосіївський,
58-А

1.17



btw

Умовні позначення

Візуалізація
приміщення №5
Вітальня

Дизайн-проект
/ Квартира /
ЖК "Park
Avenue VIP"
м.Київ, пр-т
Голосіївський,
58-А

1.18



Візуалізація
приміщення №5
Вітальня

Дизайн-проект
/ Квартира /
ЖК "Park
Avenue VIP"
м.Київ, пр-т
Голосіївський,
58-А



h
t w

Умовні позначення

Візуалізація
приміщення №5
Вітальня

Дизайн-проект
/ Квартира /
ЖК "Park
Avenue VIP"
м.Київ, пр-т
Голосіївський,
58-А

1.20



Візуалізація
приміщення №6
Коридор

Дизайн-проект
/ Квартира /
ЖК "Park
Avenue VIP"
м.Київ, пр-т
Голосіївський,
58-А



h
t w
t

Умовні позначення

Візуалізація
приміщення №7
Транзитка зона

Дизайн-проект
/ Квартира /
ЖК "Park
Avenue VIP"
м.Київ, пр-т
Голосіївський,
58-А

1.22



h
t w

Умовні позначення

Візуалізація
приміщення №7
Транзитка зона

Дизайн-проект
/ Квартира /
ЖК "Park
Avenue VIP"
м.Київ, пр-т
Голосіївський,
58-А

1.23



h
t w

Умовні позначення

Візуалізація
приміщення №8
Мастер санвузол

Дизайн-проект
/ Квартира /
ЖК "Park
Avenue VIP"
м.Київ, пр-т
Голосіївський,
58-А

1.24



h
t w
t

Умовні позначення

Візуалізація
приміщення №8
Мастер санвузол

Дизайн-проект
/ Квартира /
ЖК "Park
Avenue VIP"
м.Київ, пр-т
Голосіївський,
58-А

1.25



h
t w
t

Умовні позначення

Візуалізація
приміщення №8
Мастер санвузол

Дизайн-проект
/ Квартира /
ЖК "Park
Avenue VIP"
м.Київ, пр-т
Голосіївський,
58-А

1.26



h
t w
t

Умовні позначення

Візуалізація
приміщення №8
Мастер санвузол

Дизайн-проект
/ Квартира /
ЖК "Park
Avenue VIP"
м.Київ, пр-т
Голосіївський,
58-А

1.27



h
t w
t

Умовні позначення

Візуалізація
приміщення №8
Мастер санвузол

Дизайн-проект
/ Квартира /
ЖК "Park
Avenue VIP"
м.Київ, пр-т
Голосіївський,
58-А

1.28



h
t w

Умовні позначення

Візуалізація
приміщення №9
Гардероб

Дизайн-проект
/ Квартира /
ЖК "Park
Avenue VIP"
м.Київ, пр-т
Голосіївський,
58-А

1.29



h
t w

Умовні позначення

Візуалізація
приміщення №10
Мастер спальня

Дизайн-проект
/ Квартира /
ЖК "Park
Avenue VIP"
м.Київ, пр-т
Голосіївський,
58-А

1.30



Візуалізації
приміщення №10
Мастер спальня

Дизайн-проект
/ Квартира /
ЖК "Park
Avenue VIP"
м.Київ, пр-т
Голосіївський,
58-А



h
t w

Умовні позначення

Візуалізація
приміщення №10
Мастер спальня

Дизайн-проект
/ Квартира /
ЖК "Park
Avenue VIP"
м.Київ, пр-т
Голосіївський,
58-А

1.32



Візуалізація
приміщення №10
Мастер спальня

Дизайн-проект
/ Квартира /
ЖК "Park
Avenue VIP"
м.Київ, пр-т
Голосіївський,
58-А



h
t w

Умовні позначення

Візуалізація
приміщення №10
Мастер спальня

Дизайн-проект
/ Квартира /
ЖК "Park
Avenue VIP"
м.Київ, пр-т
Голосіївський,
58-А

1.34



Візуалізації
приміщення №10
Мастер спальня

Дизайн-проект
/ Квартира /
ЖК "Park
Avenue VIP"
м.Київ, пр-т
Голосіївський,
58-А



h
t w
t

Умовні позначення

Візуалізація
приміщення №11
Дитяча

Дизайн-проект
/ Квартира /
ЖК "Park
Avenue VIP"
м.Київ, пр-т
Голосіївський,
58-А

1.36



Візуалізація
приміщення №11
Дитяча

Дизайн-проект
/ Квартира /
ЖК "Park
Avenue VIP"
м.Київ, пр-т
Голосіївський,
58-А



h
t w
t

Умовні позначення

Візуалізація
приміщення №11
Дитяча

Дизайн-проект
/ Квартира /
ЖК "Park
Avenue VIP"
м.Київ, пр-т
Голосіївський,
58-А

1.38



Візуалізація приміщення №11 Дитяча

Дизайн-проект / Квартира / ЖК "Park Avenue VIP" м.Київ, пр-т Голосіївський, 58-А



h
t w
t

Умовні позначення

Візуалізація
приміщення №11
Дитяча

Дизайн-проект
/ Квартира /
ЖК "Park
Avenue VIP"
м.Київ, пр-т
Голосіївський,
58-А

1.40



h
t w

Умовні позначення

Візуалізація
приміщення №12
Гостьова кімната

Дизайн-проект
/ Квартира /
ЖК "Park
Avenue VIP"
м.Київ, пр-т
Голосіївський,
58-А

1.41



h
t w

Умовні позначення

Візуалізація
приміщення №12
Гостьова кімната

Дизайн-проект
/ Квартира /
ЖК "Park
Avenue VIP"
м.Київ, пр-т
Голосіївський,
58-А

1.42



Візуалізація приміщення №12
Гостьова кімната

Дизайн-проект
/ Квартира /
ЖК "Park
Avenue VIP"
м.Київ, пр-т
Голосіївський,
58-А



h
t w
t

Умовні позначення

Візуалізації
приміщення №12
Гостьова кімната

Дизайн-проект
/ Квартира /
ЖК "Park
Avenue VIP"
м.Київ, пр-т
Голосіївський,
58-А

1.44



h
t w

Умовні позначення

Візуалізація
приміщення №13
Дитячий санвузол

Дизайн-проект
/ Квартира /
ЖК "Park
Avenue VIP"
м.Київ, пр-т
Голосіївський,
58-А

1.45



Візуалізація
приміщення №13
Дитячий санвузол

Дизайн-проект
/ Квартира /
ЖК "Park
Avenue VIP"
м.Київ, пр-т
Голосіївський,
58-А



h
t w

Умовні позначення

Візуалізація
приміщення №13
Дитячий санвузол

Дизайн-проект
/ Квартира /
ЖК "Park
Avenue VIP"
м.Київ, пр-т
Голосіївський,
58-А

1.47



h
t w
t

Умовні позначення

Візуалізація
приміщення №13
Дитячий санвузол

Дизайн-проект
/ Квартира /
ЖК "Park
Avenue VIP"
м.Київ, пр-т
Голосіївський,
58-А

1.48



Візуалізація
приміщення №13
Дитячий санвузол

Дизайн-проект
/ Квартира /
ЖК "Park
Avenue VIP"
м.Київ, пр-т
Голосіївський,
58-А

2. Комплект
"AI архітектура інтер'єру"



Умовні позначення

Відомість аркушів комплекта "AI архітектура інтер'єру"

№	Назва
2.01	Обмірний план
2.02	Фінальне планування квартири
2.03	План демонтажу
2.04	План монтажу фальш-стін та перегородок
2.05	Відомість дверей та скляних перегородок
2.06	АксонOMETричні схеми монтажу
2.07	АксонOMETричні схеми монтажу
2.08	План покриттів підлоги
2.09	Схема влаштування опалювальних приладів та теплих підлог
2.10	План меблів та обладнання
2.11	План прив'язки сантехнічних приладів
2.12	План стелі
2.13	План прив'язки освітлювальних приладів
2.14	Схема груп освітлення
2.15	План прив'язки розеток
2.16	Зведений план розеток та вимикачів
2.17	Відомість розеток, вимикачів та рамок
2.18	План оздоблення стін
2.19	АксонOMETрична схема
2.20	АксонOMETрична схема
2.21	Відомість матеріалів оздоблення стін та горизонтальних елементів
2.22	Розгортки приміщення №1 Передпокій
2.23	Розгортки приміщення №1 Передпокій
2.24	Розгортки приміщення №2 Санітарний блок
2.25	Розгортки приміщення №3 Санвузол
2.26	Розгортки приміщення №4 Кухня столова
2.27	Розгортки приміщення №4 Кухня столова
2.28	Розгортки приміщення №5 Вітальня
2.29	Розгортки приміщення №6 Коридор
2.30	Розгортки приміщення №7 Транзитка зона
2.31	Розгортки приміщення №8 Мастер санвузол

Відомість аркушів комплекта "AI архітектура інтер'єру"

№	Назва
2.32	Розгортки приміщення №8 Мастер санвузол
2.33	Розгортки приміщення №9 Гардероб
2.34	Розгортки приміщення №10 Мастер спальня
2.35	Розгортки приміщення №11 Дитяча
2.36	Розгортки приміщення №12 Гостьова кімната
2.37	Розгортки приміщення №13 Дитячий санвузол

Відомість аркушів комплекта "AI архітектура інтер'єра"

Дизайн-проект / Квартира / ЖК "Park Avenue VIP" м.Київ, пр-т Голосіївський, 58-А

2.00

Умовні позначення

Стіни

- Керамоблок 120мм h-400мм
- Цегла 120мм
- Керамоблок стіна 300мм
- Бетонні стіни та пілони
- Утеплення фасада с отделкой

Сантехніка

- Підведення води
- Каналізація

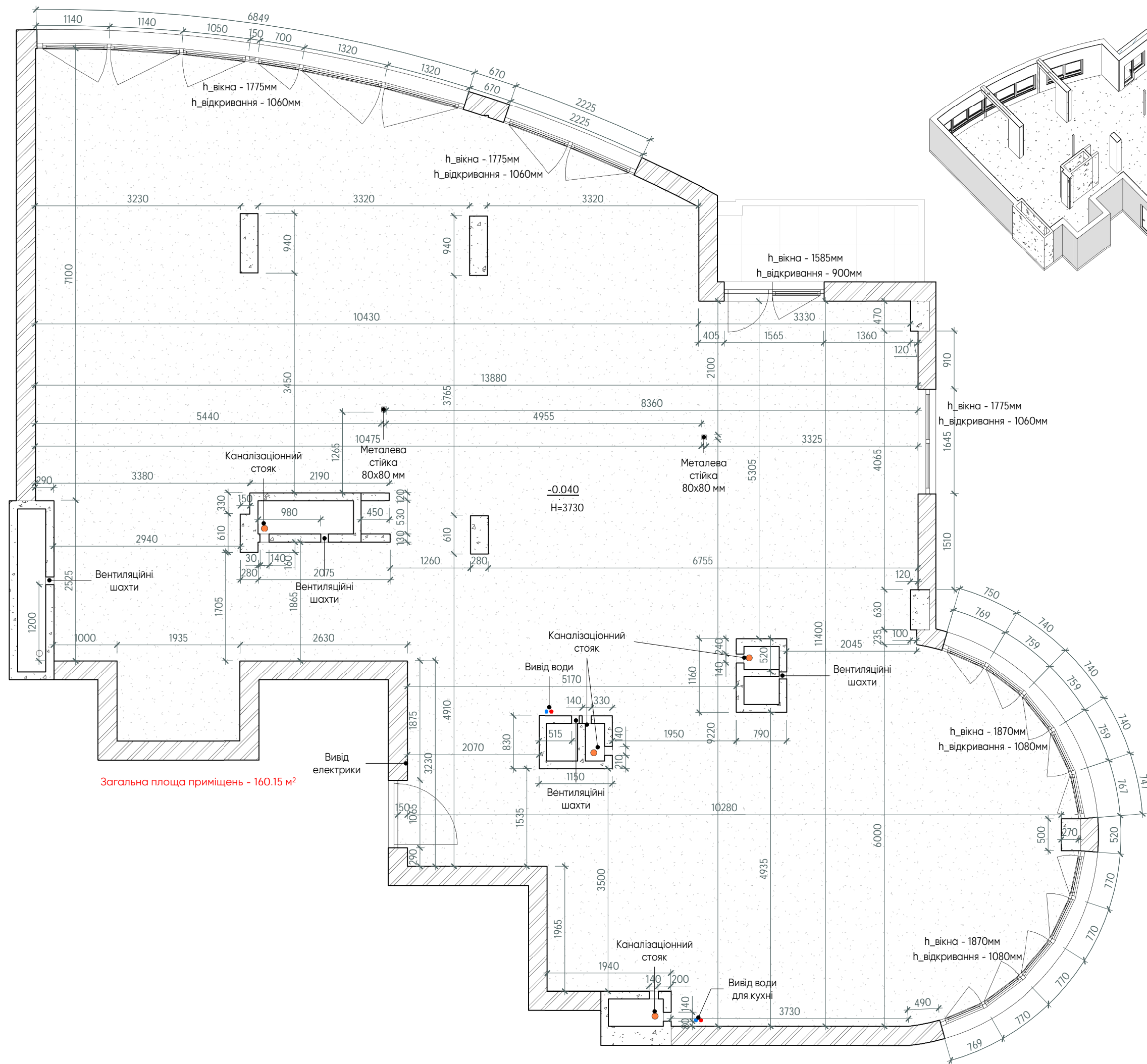
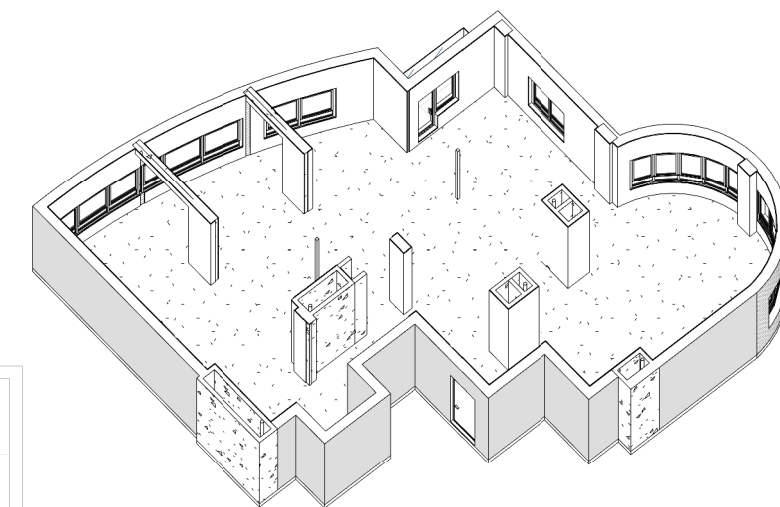

Обмірний план

Дизайн-проект
/ Квартира /
ЖК "Park Avenue VIP"
м.Київ, пр-т
Голосіївський,
58-А

Експлікація приміщень		
№	Назва	Площа
1	Передпокій	13.6
2	Санітарний блок	5.2
3	Санвузол	3.4
4	Кухня столова	34.6
5	Вітальня	19.9
6	Коридор	5.1
7	Транзитна зона	5.7
8	Мастер санвузол	9.8
9	Гардероб	5.5
10	Мастер спальня	15.7
11	Дитяча	14.5
12	Гостьова кімната	12.2
13	Дитячий санвузол	4.9
Загалом		150

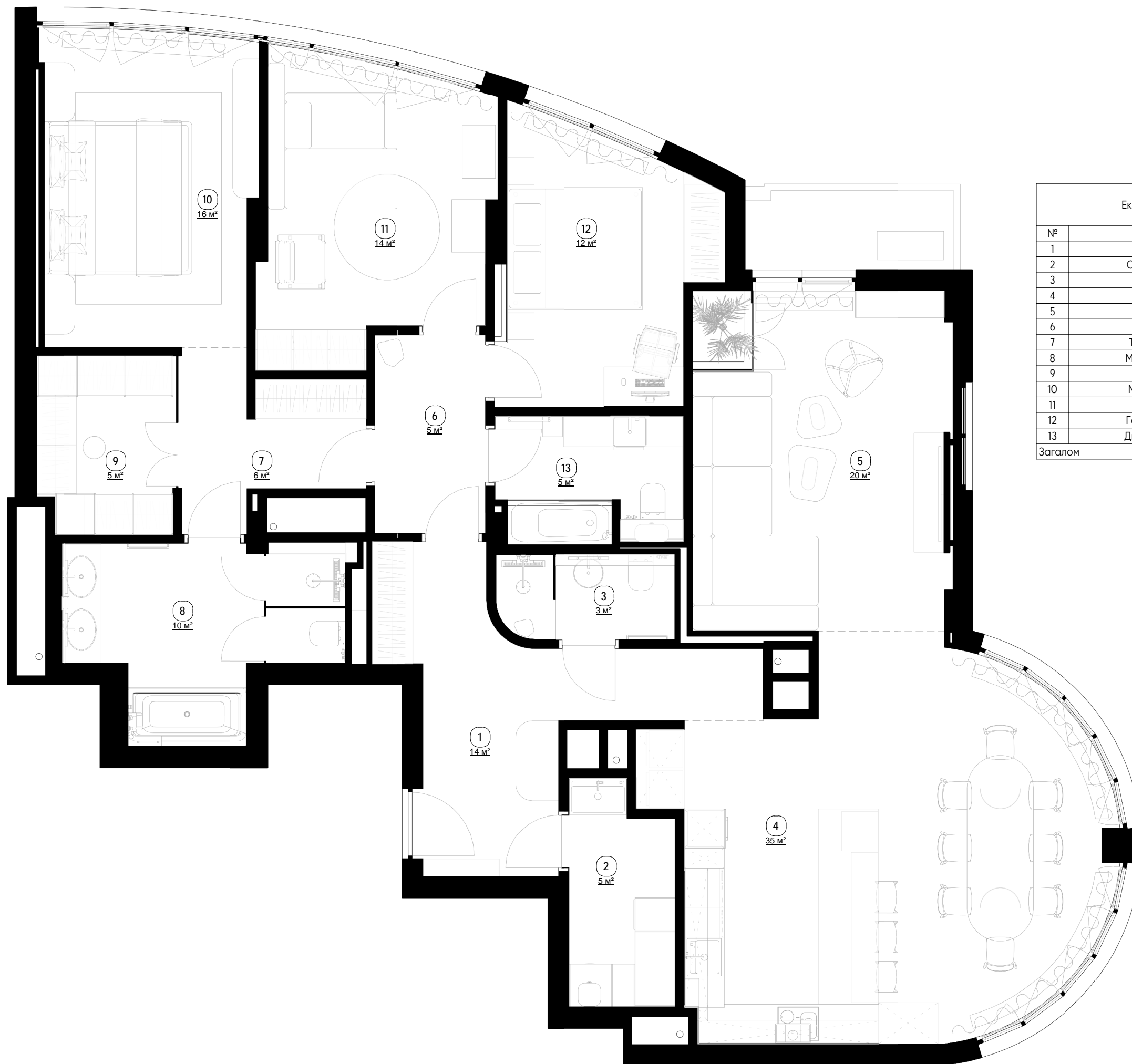

Фінальне
планування
квартири

Дизайн-проект
/ Квартира /
ЖК "Park
Avenue VIP"
м.Київ, пр-т
Голосіївський,
58-А

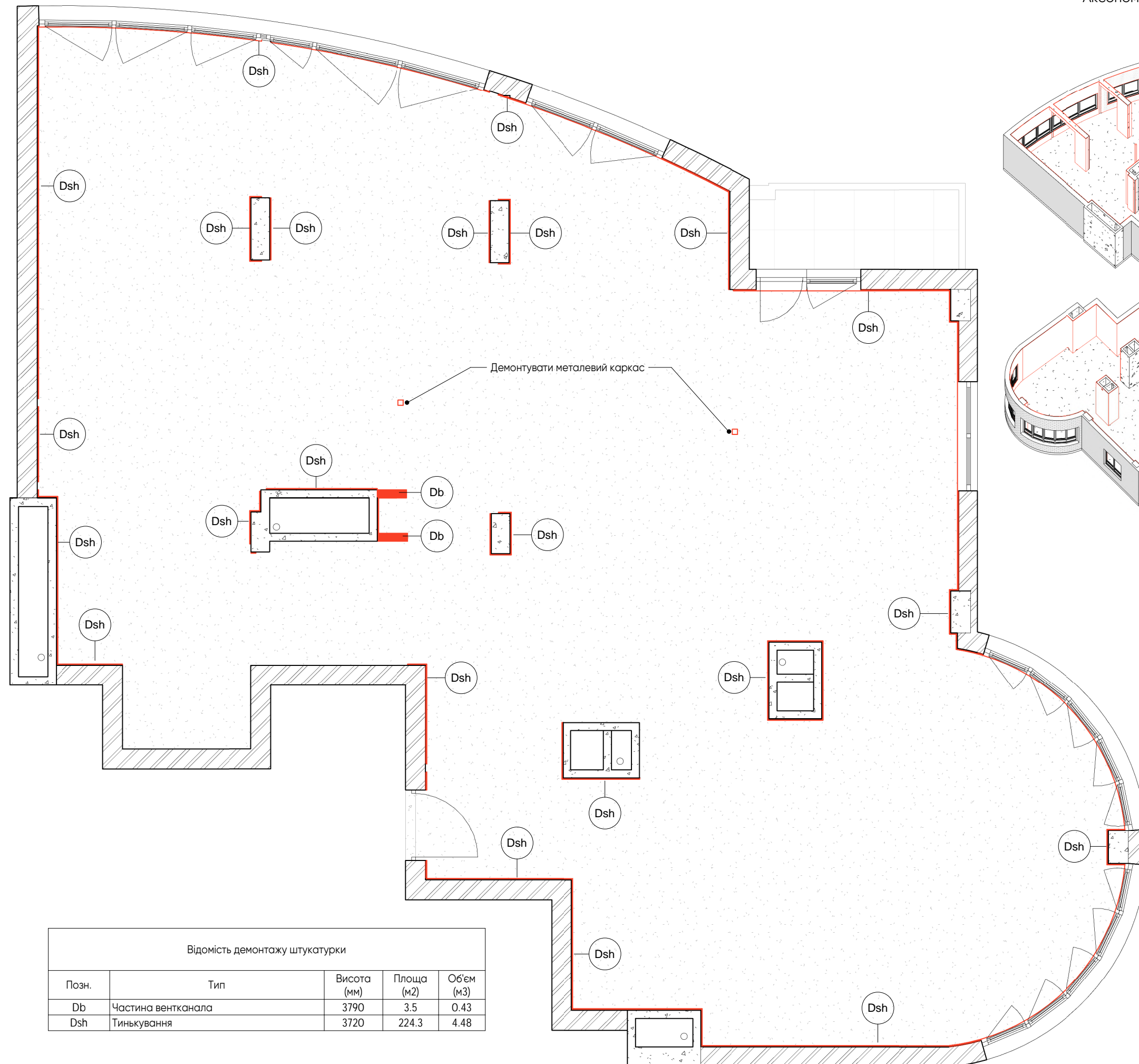
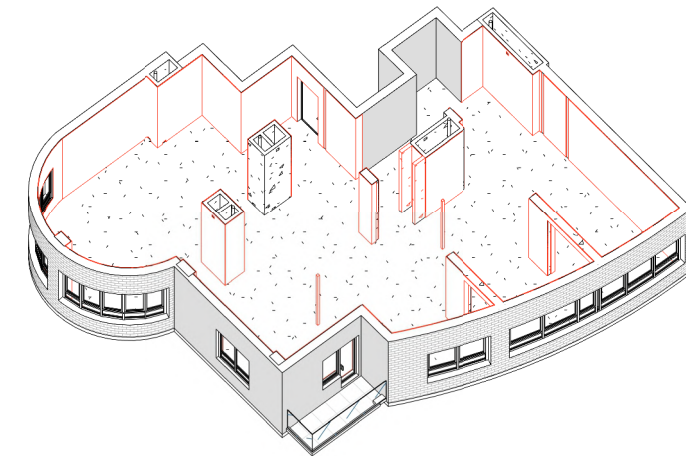
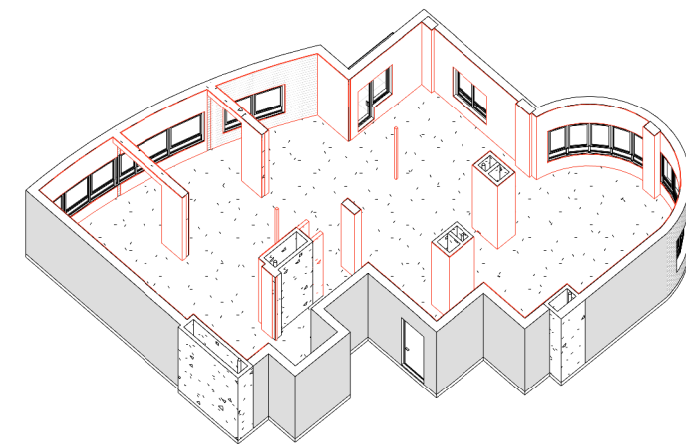

Відомість демонтажу штукатурки

Позн.	Тип	Висота (мм)	Площа (м2)	Об'єм (м3)
Db	Частина вентканала	3790	3.5	0.43
Dsh	Тинькування	3720	224.3	4.48

- - вирівнювання стін
- - монтаж нових стін

Відомість монтажу вертикальних конструкцій, фальш-стін та перегородок

Позн.	Тип	Товщина (мм)	Профіль (мм)	Заповнення	Обшивка	Висота (м)	Довжина (м пог.)	Площа (кв. м)
Mw1	Перегородка Г/К	150	100	Мінвата	2 листа Г/К з обох сторін	3.72	1.52	3.40
Mw2	Перегородка Г/К	125	75	Мінвата	2 листа Г/К з обох сторін	3.42/3.72	43.82	138.98
Mw3	Фальшстіна Г/К	100	75	Мінвата	2 листа Г/К зі сторони приміщення	2.40/3.72	3.09	9.15
Mw4	Перегородка Г/К	100	50	Мінвата	2 листа Г/К з обох сторін	2.40/3.72	0.65	1.89
Mw5	Фальшстіна Г/К	75	50	Мінвата	2 листа Г/К зі сторони приміщення	0.55/2.9/3.72	21.96	56.52
Mw6	Цегляне заповнення	120	-	-	вирівнюючий шар тинкування		3.62	4.18

Детальні висоти конструкцій, або ніші в них див. розгортки та аксонометрії

всередині виконати обмазочну гідроізоляцію по технології підрядної організації яка відповідає за рослини, уточнити у комплекатора проекта

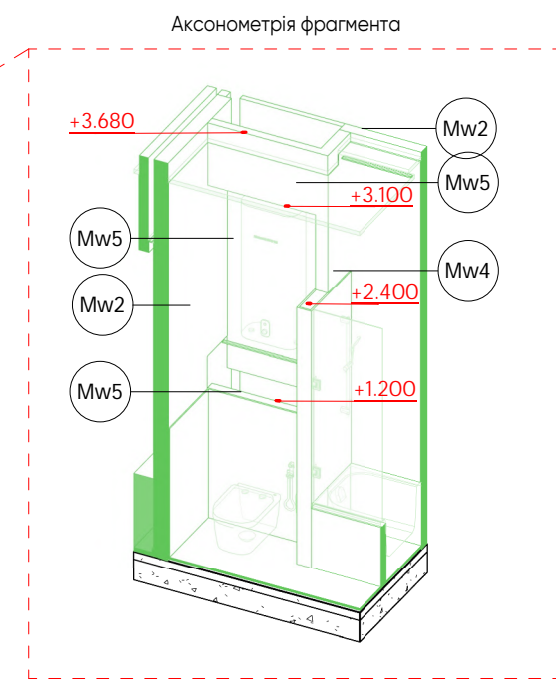
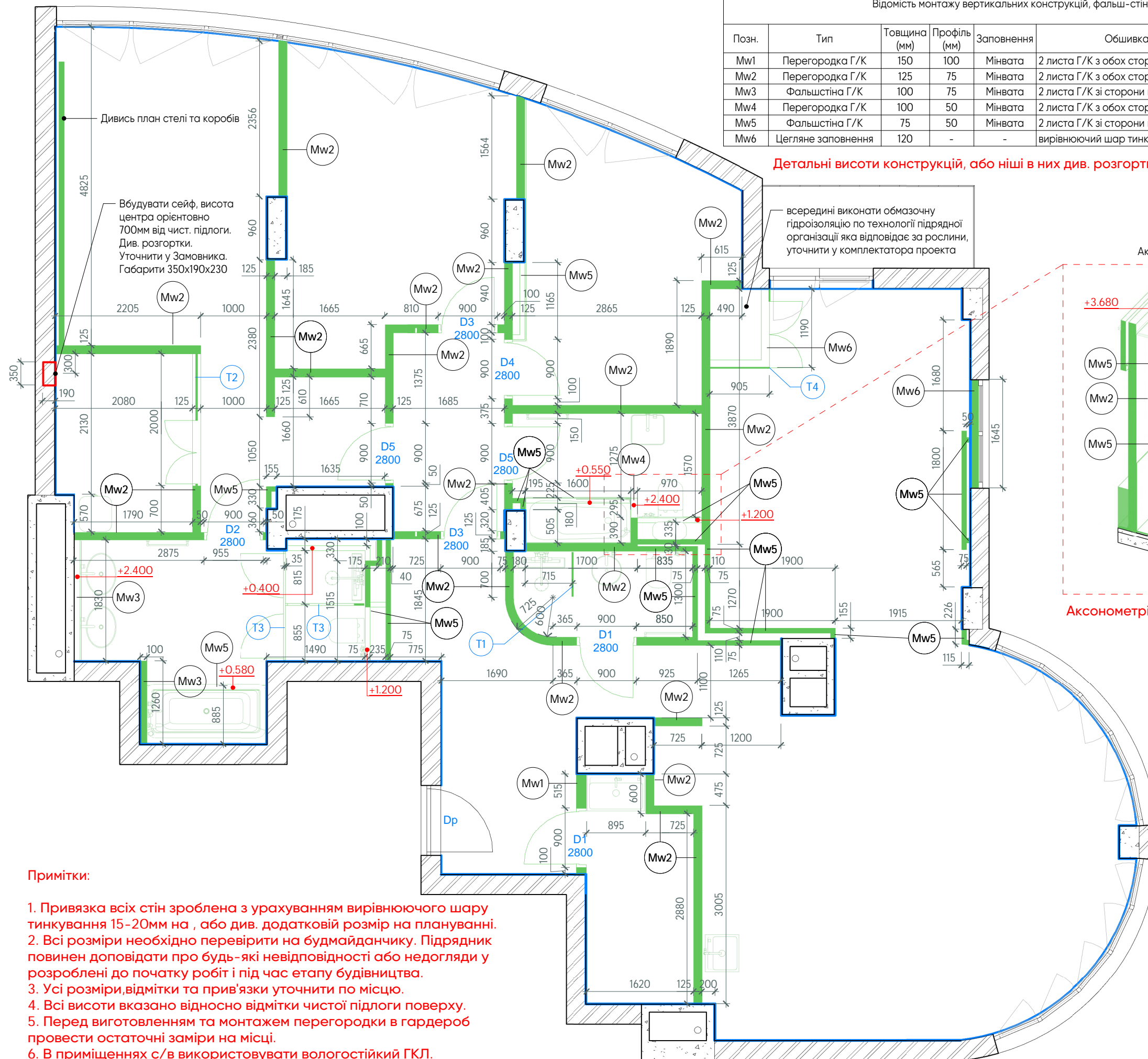

Аксонометрія зображена з шаром плитки

Примітки:

1. Привязка всіх стін зроблена з урахуванням вирівнюючого шару тинкування 15-20мм на , або див. додатковій розмір на плануванні.
2. Всі розміри необхідно перевірити на будмайданчику. Підрядник повинен доповідати про будь-які невідповідності або недогляди у розроблені до початку робіт і під час етапу будівництва.
3. Усі розміри, відмітки та прив'язки уточнити по місцю.
4. Всі висоти вказано відносно відмітки чистої підлоги поверху.
5. Перед виготовленням та монтажем перегородки в гардероб провести остаточні заміри на місці.
6. В приміщеннях с/в використовувати вологостійкий ГКЛ.
7. У вологих приміщеннях та с/в використати обмазочну гідроізоляцію до нормованої висоти.

Специфікація заповнення дверних отворів						
Позн.	Зі стор. відкр.	Напрям. відкриття	Ширина прорізу (мм)	Висота прорізу (мм)	Назва	Кіл-ть
D1		П	900	2800	Двері прихованого монтажу, колір білий, RAL-9010	2
D2		Л	900	2800	Двері прихованого монтажу, колір білий, RAL-9010	1
D3		П	900	2800	Двері прихованого монтажу з петлями зворотнього реверсу, колір білий, RAL-9010	2
D4		П	900	2800	Двері прихованого монтажу з петлями зворотнього реверсу, колір білий зі сторони відкриття, RAL-9010, та колір червоно-коричневий, RAL-8004	1
D5		Л	900	2800	Двері прихованого монтажу з петлями зворотнього реверсу, колір білий, RAL-9010	2
Dp			965	2700	Накладка на дверне полотно, колір білий, RAL-9010	1

Накладку на дверне полотно Dp, точний розмір виміряти по факту, також утвердити пофарбування з Замовником та розробником проекту!

Примітки:

Схеми скляних перегородок є приблизними та підлягають уточненню, по факту монтажу конструкцій.
 Детальний вигляд, відкриття, тонування уточнити у Замовника та розробника проекту.
 Розглядати разом з візуалізаціями проекту.

T1 (Скляна душова перегородка)

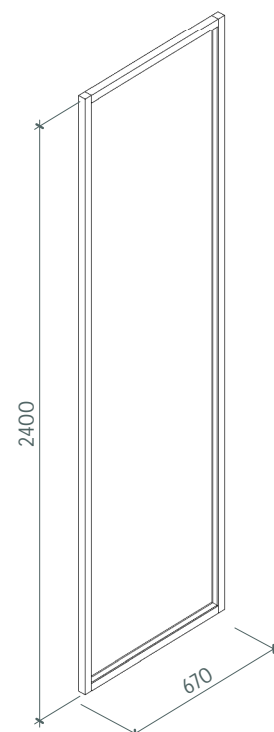

T2 (Скляна перегородка в гардероб)

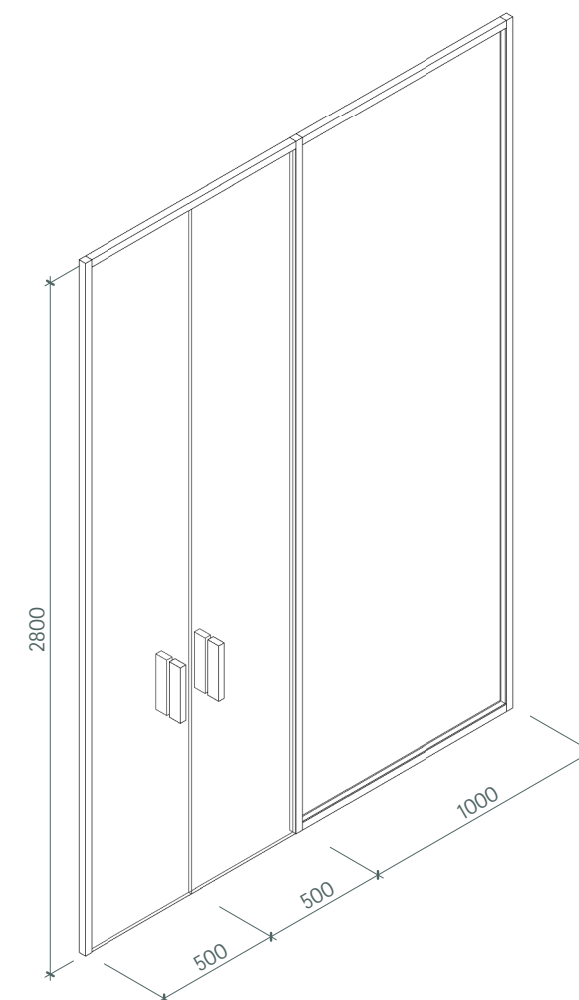

T3 (Скляні перегородки в с/в)

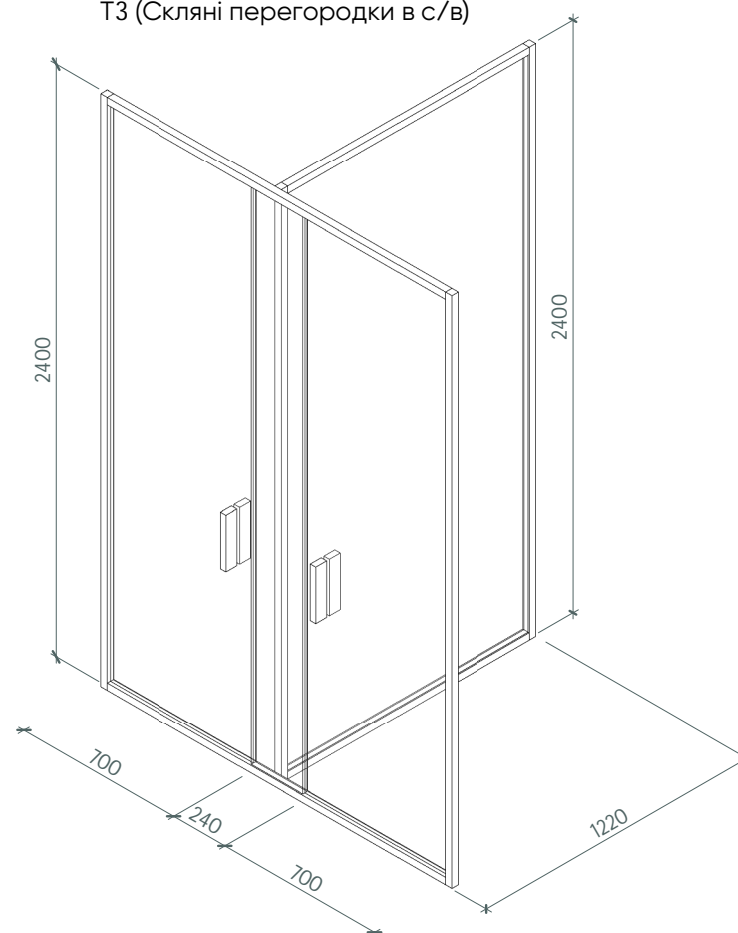

T4 (Скляні перегородки для рослин)

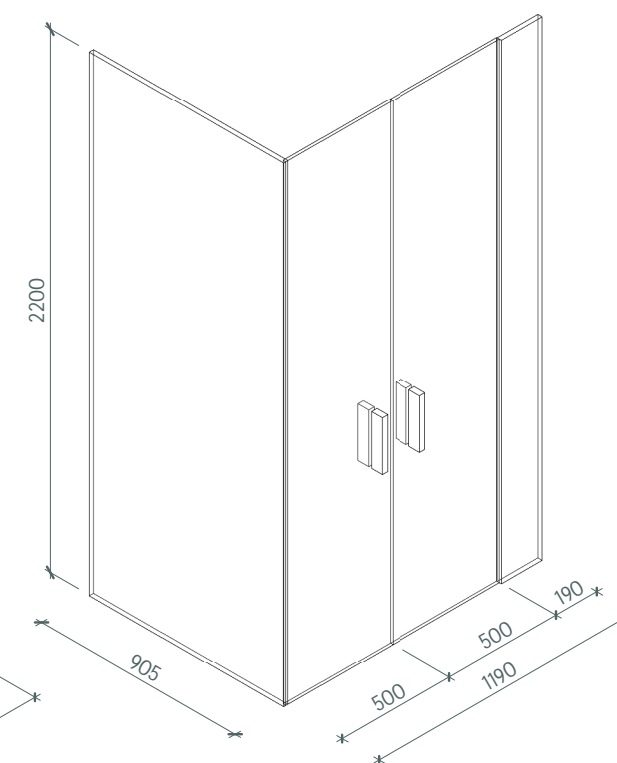

Відомість дверей та скляних перегородок

Дизайн-проект / Квартира / ЖК "Park Avenue VIP" м.Київ, пр-т Голосіївський, 58-А

Умовні позначення

- коробка
- МОНТАЖ НОВИХ СТІН

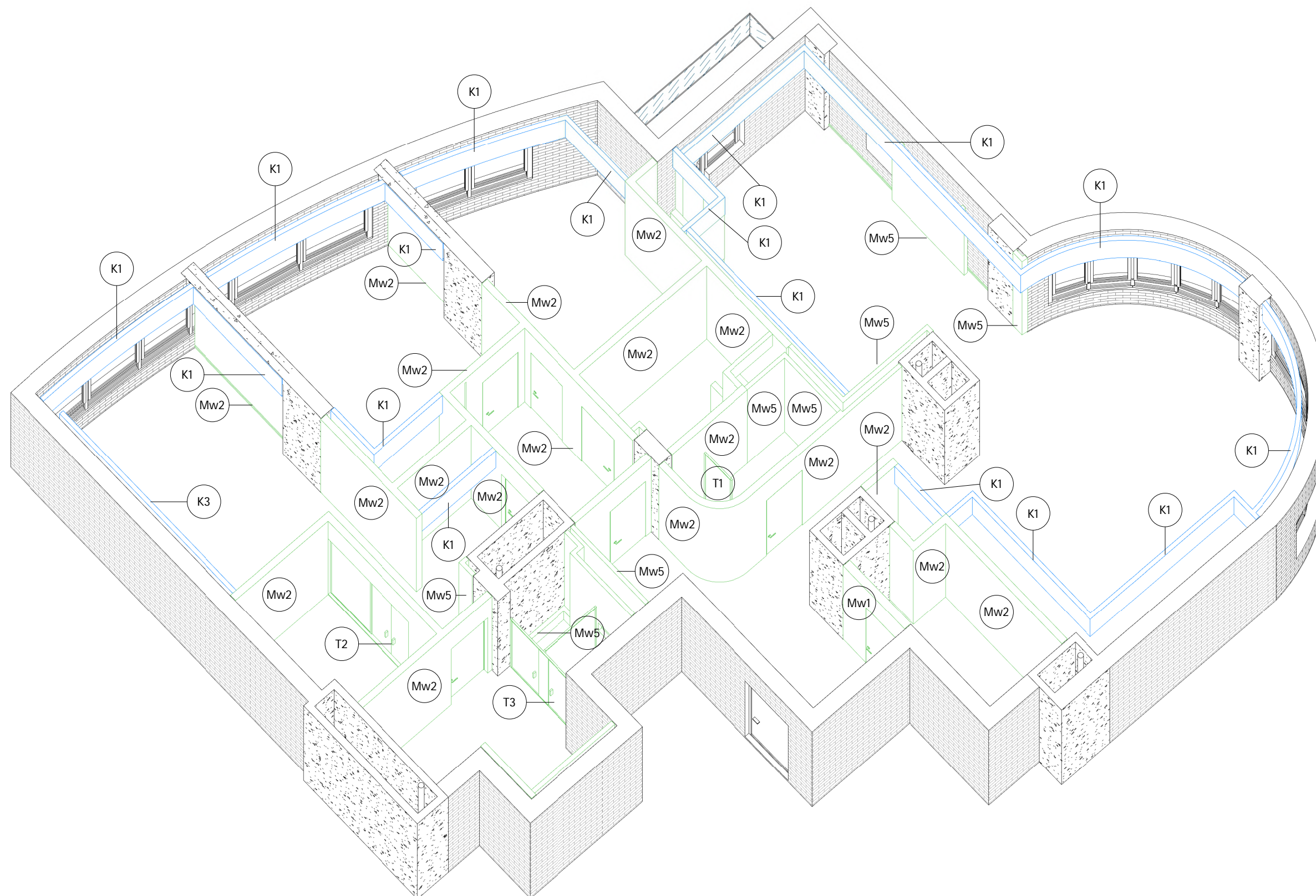

Аксонетричні
схеми монтажу

Дизайн-проект
/ Квартира /
ЖК "Park
Avenue VIP"
м.Київ, пр-т
Голосіївський,
58-А

Примітки:

1. Синім кольором виділені ГКЛ коробка, для більшої інформативності
2. Аркуші з монтажем розглядати разом з планом стелі та коробів

Умовні позначення

- - коробка
- - МОНТАЖ НОВИХ СТІН

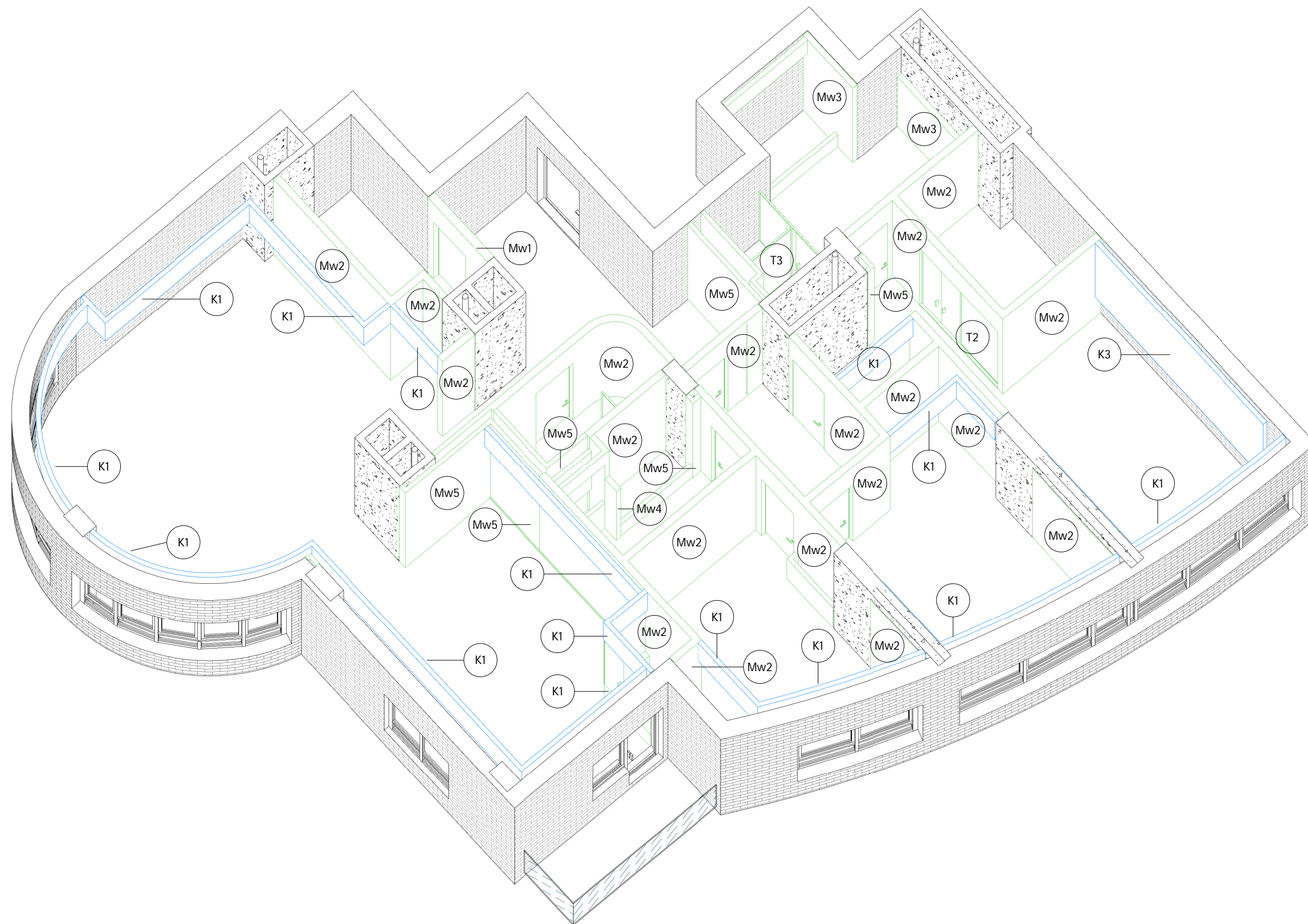

Аксонетричні
схеми монтажу

Дизайн-проект
/ Квартира /
ЖК "Park
Avenue VIP"
м.Київ, пр-т
Голосіївський,
58-А

Примітки:

1. Синім кольором виділені ГКЛ коробка, для більшої інформативності
2. Аркуші з монтажем розглядати разом з планом стелі та коробів

Відомість покриття підлоги			
Позн.	Матеріал покриття підлоги	Площа (кв. м)	Зразок
F1	Паркетна дошка, викладка "Французська ялинка"	124.06	
F2	Плитка сіра 600x600	5.30	
F3	Плитка під мрамур 600x600	2.42	
F4	Плитка зелена 50x160	1.05	
F5	Плитка терацо 600x600	5.11	
F6	Плитка бежева 600x1200	10.73	

Відомість плінтусів			
Позн.	Тип	Погонаж (м.п)	Зразок
P1	Плінтус прихованого монтажу, h=60мм, колір - білий, RAL-9010	70.52	
P2	Плінтус прихованого монтажу, h=60мм, колір - сірий, RAL-7047	2.71	
P3	Плінтус прихованого монтажу, h=60мм, колір - червоно-коричневий, RAL-8004	2.12	
P4	Тіньвий шов, h=30мм, колір - чорний	8.73	

Врахувати в квадратурі наявність плитки на стінах, див. розгортки та специфікацію оздоблення
F6 також врахована кількість заповнення ніші над унітазом
 Погонаж плінтусів дан без подрізки

План покриттів підлоги

Дизайн-проект / Квартира / ЖК "Park Avenue VIP" м.Київ, пр-т Голосіївський, 58-А

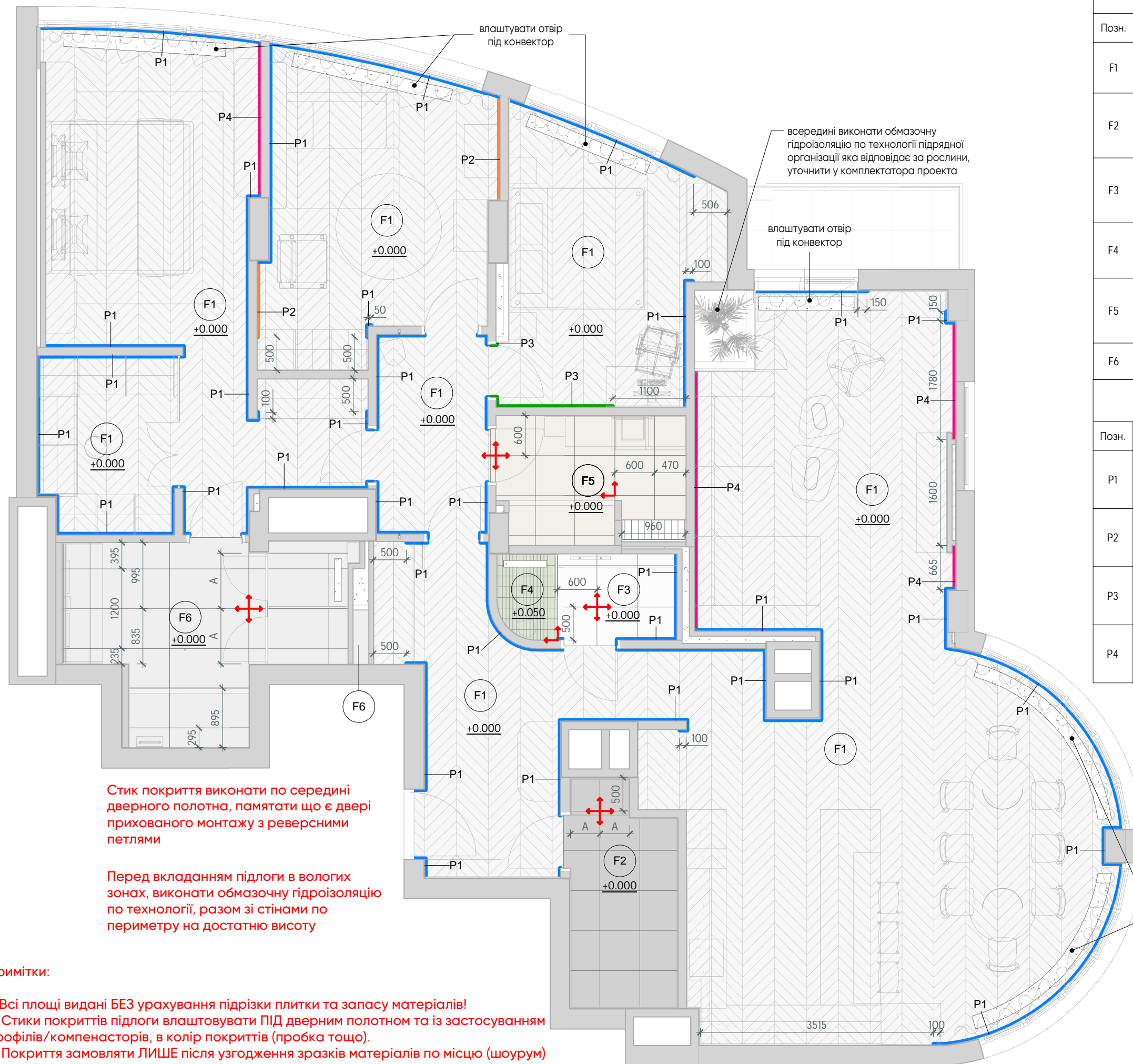

Стик покриття виконати по середині дверного полотна, пам'ятати що є двері прихованого монтажу з реверсними петлями

Перед вкляданням підлоги в вологих зонах, виконати обмазочну гідроізоляцію по технології, разом зі стінами по периметру на достатню висоту

Примітки:

1. Всі площі видані БЕЗ урахування подрізки плитки та запасу матеріалів!
2. Стикі покриттів підлоги власштувати ПІД дверним полотном та із застосуванням профілів/компенсаторів, в колір покриттів (пробка тощо).
3. Покриття замовляти ЛИШЕ після узгодження зразків матеріалів по місцю (шоурум) із Замовником/Архітектором.

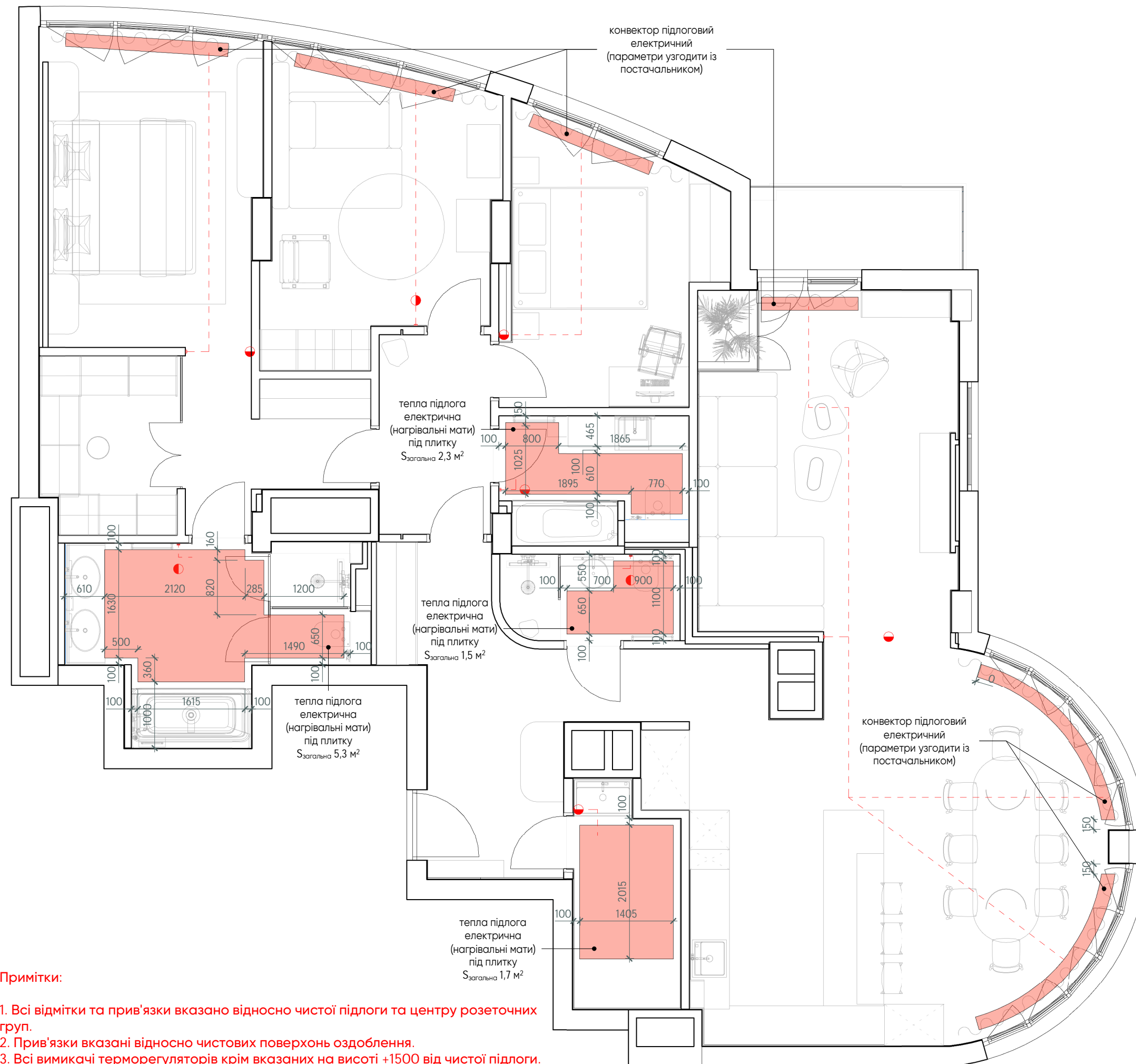

Примітки:

1. Всі відмітки та прив'язки вказано відносно чистої підлоги та центру розеточних груп.
2. Прив'язки вказані відносно чистових поверхонь оздоблення.
3. Всі вимикачі терморегуляторів крім вказаних на висоті +1500 від чистої підлоги.
4. Розглядати з аркушем прив'язок розеток та вимикачів і аркушами розгортки.

Схема
влаштування
опалювальних
приладів та
теплых підлог

Дизайн-проект
/ Квартира /
ЖК "Park
Avenue VIP"
м.Київ, пр-т
Голосіївський,
58-А

Умовні позначення

Відомість меблів			
Позн.	Тип	Кіл-ть	Назва та габарити (ДхШхВ)
F12	Шафа в столовій	1	Інд. виготовлення
F13	Стілець напівбарний	3	
F14	Стіл	1	Інд. виготовлення
F15	Стілець	8	
F16	Диван	1	Інд. виготовлення
F17.1	Журнальний столик	1	Інд. виготовлення
F17.2	Журнальний столик	1	Інд. виготовлення
F18	Крісло	1	
F19	Шафа в вітальні	1	Інд. виготовлення
F20	Тумба під TV	1	Інд. виготовлення
F21	Шафа гардеробна	1	Інд. виготовлення
F22	Тумба для сидіння	1	Інд. виготовлення
F23	Тумба під раковину	1	Інд. виготовлення
F24	Крісло офісне	1	
F25	Стіл робочий	1	
F26	Гардеробна шафа	1	Інд. виготовлення
F27	Підвісна тумба	2	Інд. виготовлення
F28	Ліжко	1	Інд. виготовлення
F29	Шафа в дитячій	1	Інд. виготовлення
F30	Шафа гардеробна	1	Інд. виготовлення
F31	Крісло в дитячій	1	
F32	Пеленальний столик	1	
F33	Колискова	1	
F34	Ліжко дитяче	1	Інд. виготовлення
F35	Гардеробний шкаф 1	1	Інд. виготовлення
F36	Гардеробний шкаф 2	1	Інд. виготовлення
F37	Гардеробний шкаф 1	1	Інд. виготовлення
F38	Ліжко Мастер	1	Інд. виготовлення
F39	Тумба прикроватьна Мастер	2	Інд. виготовлення
F40	Тумба	1	Інд. виготовлення
F41	Тумба під раковину	1	Інд. виготовлення
F42	Пуф в гардеробній	1	
F43	Тумба для сидіння	1	Інд. виготовлення
F44	Тумба для сидіння	1	Інд. виготовлення
F45	Дзеркало на стіні	1	Інд. виготовлення
F46	Дзеркало зі стелі	1	Інд. виготовлення
F47	Дзеркала з полицями	1	Інд. виготовлення
F48	Полиці	1	Інд. виготовлення
F49	Шафа над інсталяцією	1	Інд. виготовлення
F50	Табурет в душі	1	
F51	Скульптура в коридорі	1	
F52	Дзеркало в санітарний блок	1	865x1200
F53	Килим в дитячу кімнату	1	радіус 800
F54	Килим в мастер спальню	1	3200x2200
F55	Полиці	3	300x175

Відомість меблів			
Позн.	Тип	Кіл-ть	Назва та габарити (ДхШхВ)
F1	Полиця з ящиками	1	Інд. виготовлення
F2	Пуф, колір зелений	1	1200x650x450
F3	Тумба під раковину	1	Інд. виготовлення
F4	Шафа в хоз. блоці	1	Інд. виготовлення
F5	Полиця з підсвіткою	1	Інд. виготовлення
F6	Шафа з вбудованим холодильником	1	Інд. виготовлення
F7	Фронт кухні 1	1	Інд. виготовлення
F8	Підвісний кухонний шкафчик 1	1	Інд. виготовлення
F9	Фронт кухні 2	1	Інд. виготовлення
F10	Підвісний кухонний шкафчик 2	1	Інд. виготовлення
F11	Кухонний острів	1	Інд. виготовлення

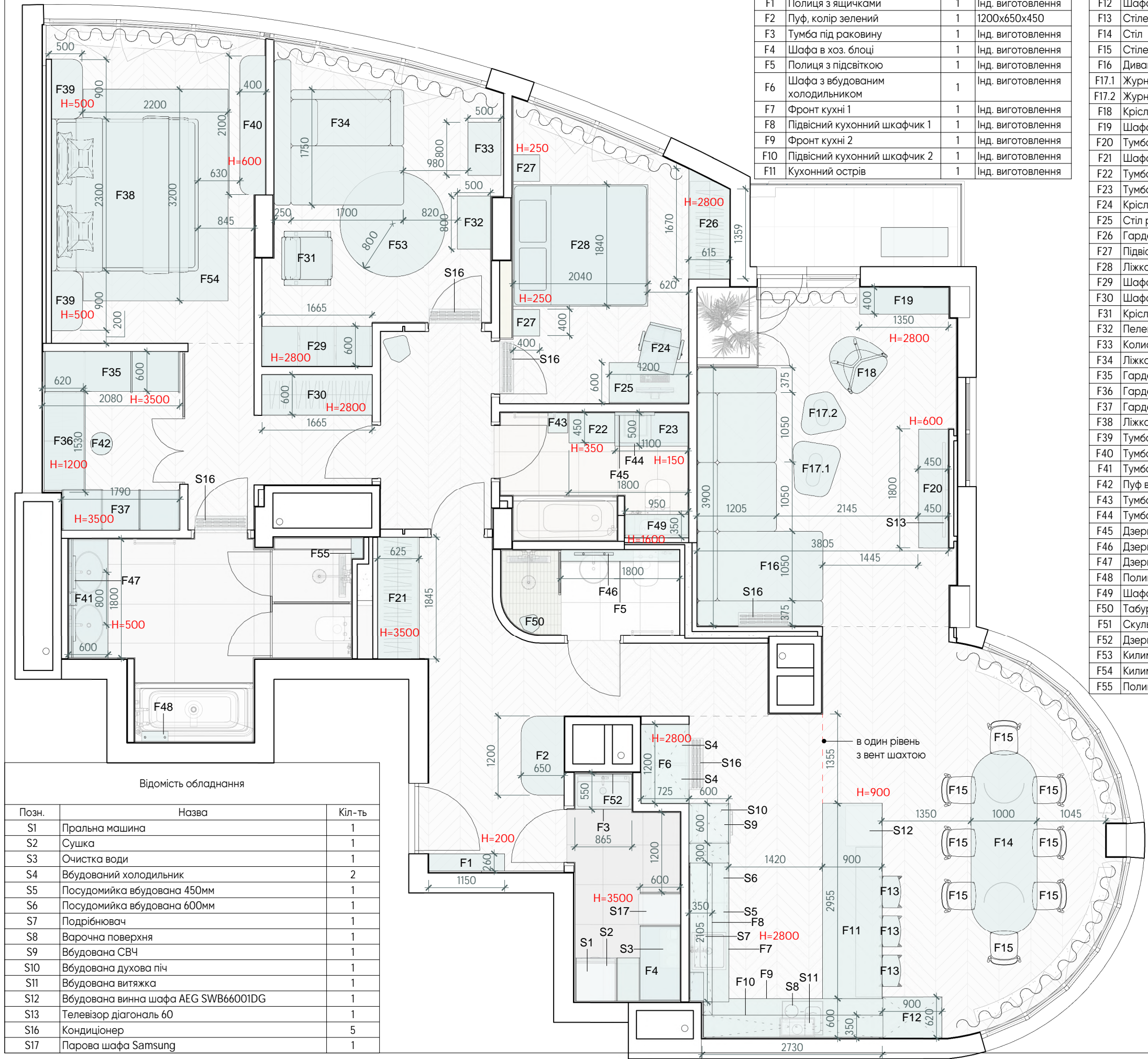

Відомість обладнання		
Позн.	Назва	Кіл-ть
S1	Пральна машина	1
S2	Сушка	1
S3	Очистка води	1
S4	Вбудований холодильник	2
S5	Посудомийка вбудована 450мм	1
S6	Посудомийка вбудована 600мм	1
S7	Подрібновач	1
S8	Варочна поверхня	1
S9	Вбудована СВЧ	1
S10	Вбудована духовка піч	1
S11	Вбудована витяжка	1
S12	Вбудована винна шафа AEG SWB66001DG	1
S13	Телевізор діагональ 60	1
S16	Кондиціонер	5
S17	Парова шафа Samsung	1

- Примітки:**
- Архітектурні креслення розглядати разом з кресленнями інших розділів якщо вони є.
 - Застосовувати матеріали з нормованими показниками пожежної безпеки, сертифіковані для використання на території України.
 - Усі розміри, відмітки та прив'язки уточнити по місцю, після фінального монтажу конструкцій.
 - Перед виготовленням меблів індивідуального виготовлення провести остаточні заміри на місці.

План меблів та обладнання

Дизайн-проект / Квартира / ЖК "Park Avenue VIP" м.Київ, пр-т Голосіївський, 58-А

Відомість сантехнічних приладів			
Позн.	Коментар	Кількість	Зразок
P1	Раковина	1	
P1*	Змішувач для раковини	1	
P2	Мийка кухонна	1	
P2*	Змішувач кухонний	1	
P3	Раковина циліндр	1	
P3*	Змішувач вбудований	1	
P5	Душ	2	
P6	Трап	2	
P7	Унітаз	2	
P8	Гігієнічний душ	2	
P9	Рушникосушка	1	
P10	Рушникосушка	1	
P11	Рушникосушка	1	
P12	Ванна дитяча	1	
P13	Унітаз	1	
P14	Гігієнічний душ	1	
P15	Раковина	1	
P15*	Змішувач вбудований	1	
P16	Ванна	1	
P16*	Змішувач для ванни	1	
P17	Раковина	2	
P17*	Змішувач вбудований	2	
P18	Душ для прибирання	1	
P19	Бойлер Atlantic VM 50л S3 C 1500W	1	
P20	Бойлер Ariston ABS VLS EVO Wi-Fi PW 100л	1	
P21	Бойлер Atlantic VM 150л S4 C 1500W	1	
P22	Скляна складна перегородка	1	
P23	Душ в дитячому с/в	1	

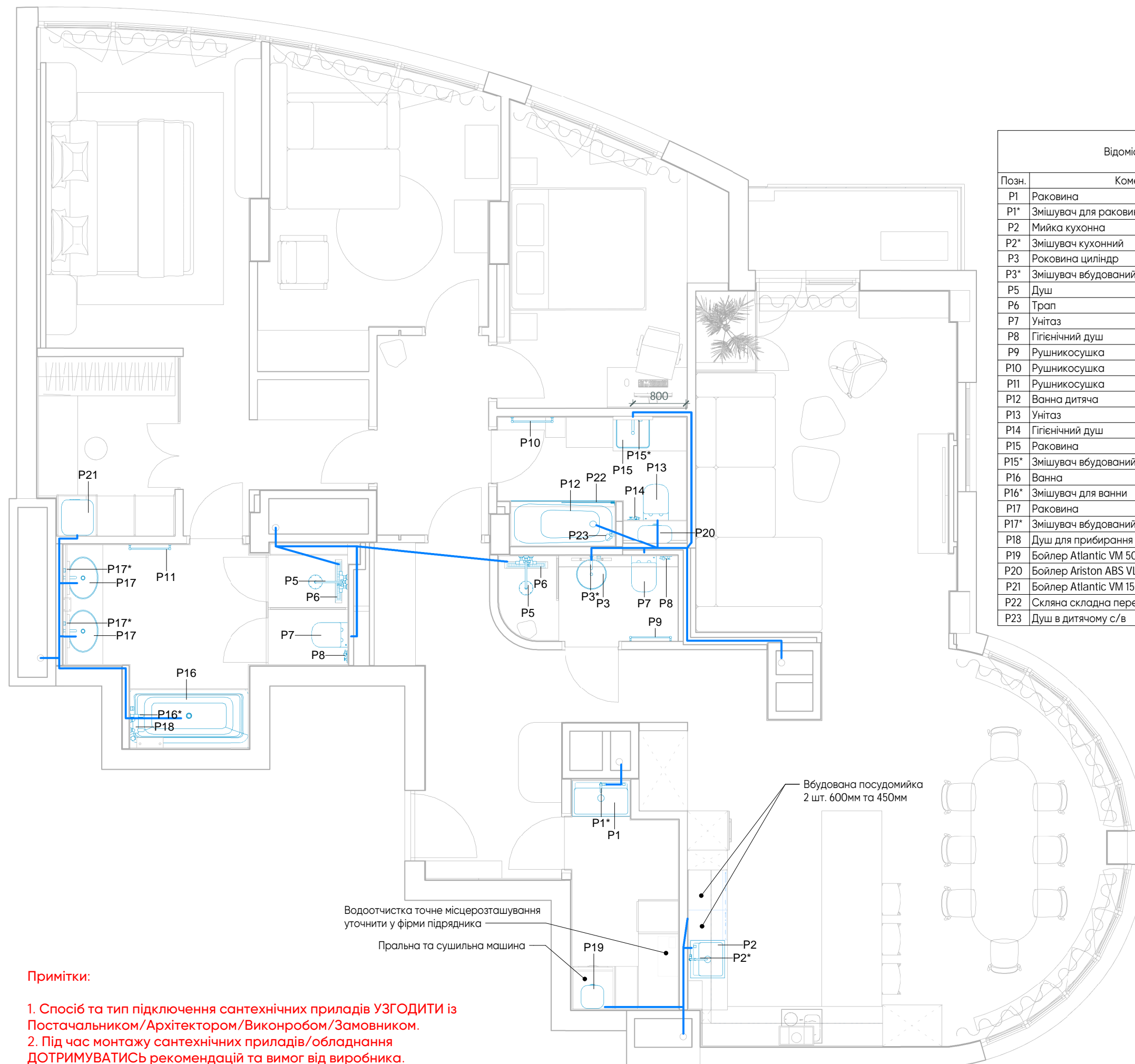

Водоочистка точне місцерозташування уточнити у фірми підрядника

Пральна та сушильна машина

Вбудована посудомийка
2 шт. 600мм та 450мм

Примітки:

1. Спосіб та тип підключення сантехнічних приладів УЗГОДИТИ із Постачальником/Архітектором/Виконробом/Замовником.
2. Під час монтажу сантехнічних приладів/обладнання ДОТРИМУВАТИСЬ рекомендацій та вимог від виробника.
3. Узгодити додатково влаштування систем очистки/фільтрації води.

План прив'язки сантехнічних приладів

Дизайн-проект / Квартира / ЖК "Park Avenue VIP" м.Київ, пр-т Голосіївський, 58-А

Відомість монтажу коробів

Позн.	Тип	Товщина (мм)	Профіль (мм)	Заповнення	Обшивка	Висота короба (мм)	Висота від чист. підлоги (мм)	Довжина (м пог.)	Площа (м2)
K1	Фальшстіна Г/К	80	50	Мінвата	1 або 2 листа ГКЛ зовні	880	2800	49.89	43.8
K2	Фальшстіна Г/К	80	50	Мінвата	1 або 2 листа ГКЛ зовні	680	3000	1.82	1.2
K3	Фальшстіна Г/К	80	50	Мінвата	1 або 2 листа ГКЛ зовні	2680	1000	4.30	11.5

Дивись аркуші з аксонометричними схемами монтажу

Відомість стелі

Позн.	Тип	Склад	Площа (м2)	Висота від рівня 0.000
C1	Підвісна стеля ГКЛ + Пофарб. колір RAL-9010	Заповненням мінватою, ГКЛ в один шар	113.8	3500 мм
C2	Підвісна стеля ГКЛ + Пофарб. колір RAL-9010	Заповненням мінватою, ГКЛ в один шар	0.3	3600 мм
C3	Підвісна стеля ГКЛ + Пофарб. колір RAL-9010	Заповненням мінватою, ГКЛ в один шар	9.6	3400 мм
C4	Підвісна стеля ГКЛ + Пофарб. колір RAL-9010	Заповненням мінватою, ГКЛ в один шар	3.8	2900 мм
C5	Підвісна стеля ГКЛ + Пофарбування колір RAL-9010	Заповненням мінватою, ГКЛ в один шар	5.5	2800 мм
C6	Підвісна стеля ГКЛ радіус 450мм + Пофарб. колір RAL-9010	Заповненням мінватою, ГКЛ в один шар	4.5	3050 мм / 3500 мм
C7	Підвісна стеля ГКЛ + Пофарб. колір RAL-9004	Заповненням мінватою, ГКЛ в один шар	5.5	3500 мм
C8	Підвісна стеля ГКЛ + Пофарб. колір RAL-6009	Заповненням мінватою, ГКЛ в один шар	1.1	3500 мм
C9	Підвісна стеля ГКЛ + Оздоблення дзеркалом	Заповненням мінватою, ГКЛ в один шар	0.4	3500 мм
C10	Підвісна стеля ГКЛ + Пофарб. колір RAL-3012	Заповненням мінватою, ГКЛ в один шар	2.3	2800 мм

Усі кольори та матеріали оздоблення затвердити з Замовником та розробником проекту по викраскам на місці.
Площа пофарбування стель НЕ ВХОДИТЬ до загальної відомості матеріалів!

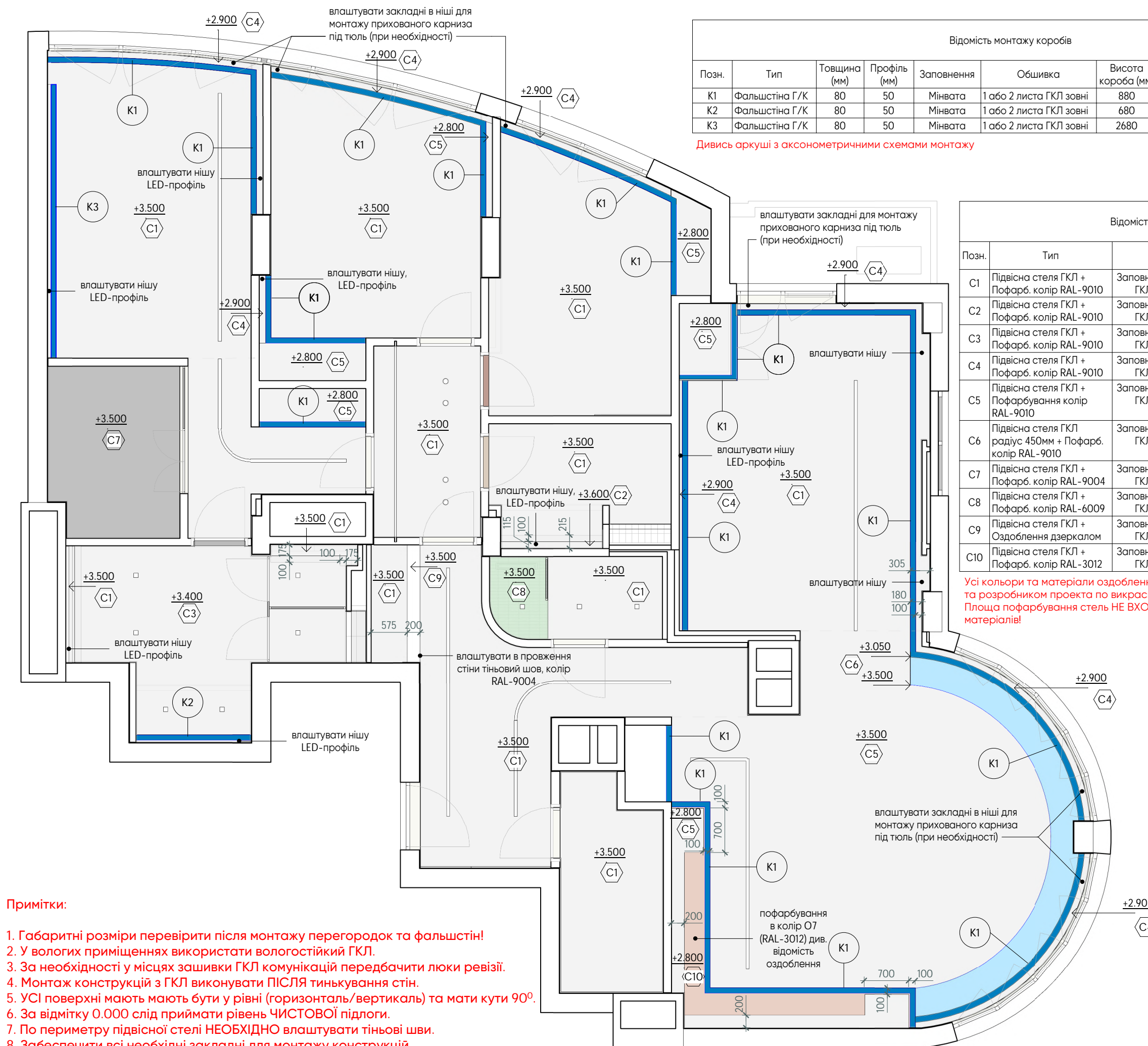

Примітки:

1. Габаритні розміри перевірити після монтажу перегородок та фальшстіні!
2. У вологих приміщеннях використати вологостійкий ГКЛ.
3. За необхідності у місцях зашивки ГКЛ комунікацій передбачити люки ревізії.
4. Монтаж конструкцій з ГКЛ виконувати ПІСЛЯ тинькування стін.
5. Усі поверхні мають бути у рівні (горизонталь/вертикаль) та мати кути 90°.
6. За відмітку 0.000 слід приймати рівень ЧИСТОВОЇ підлоги.
7. По периметру підвісної стелі НЕОБХІДНО влаштувати тіньові шви.
8. Забезпечити всі необхідні закладні для монтажу конструкцій.

План стелі

Дизайн-проект / Квартира / ЖК "Park Avenue VIP" м.Київ, пр-т Голосіївський, 58-А

Відомість освітлювальних приладів

Позн.	Характеристики	Кількість	Зразок
L1	Люстра в гостинній	1	
L2	Підвісний світильник кухня	1	
L3	Підвісний світильник кухня	1	
L4	Підвісний світильник кухня	1	
L5	Підвісний світильник кухня	1	
L6	Світильник для рослин	4	
L7	Підвісний світильник в с/в	1	
L8	Врізний світильник хоз блок	4	
L10	Врізний світильник в дитячому с/в	3	
L11	Врізний світильник в коридорі	4	
L12	Врізний світильник в с/в	9	
L13	Накладний світильник в гостьовій кімнаті	4	
L14	Підвісний світильник в гостьовій кімнаті	1	
L15	Врізний світильник в дитячій	4	
L16	Торшер в дитячій	1	
L17	Бра в дитячій	1	
L18	Бра в дитячій	1	
L19	Врізний світильник в Спальні	4	
L20	Підвісний світильник в Спальні	2	
L21	Настільний світильник в Спальні	1	
L22	Бра в с/в	1	
L23	Врізний світильник в стелю та стіни в коридорі	1	
L24	Світильник 1200мм в гостьовій кімнаті	1	
L25	Врізна шина в коридорі та спальні 1500мм	2	
L26	Врізна шина в коридорі 1850мм	1	
L27	Врізна шина в коридорі радіус 600мм	1	
L28	Врізна шина в кухні 900мм	1	
L29	Врізна шина в кухні 3300мм	1	
L30	Врізна шина у вітальні 3940мм	1	
L31	Врізна шина у спальні 1100мм	1	
L32	Врізна шина у спальні радіус 500мм	1	
L33	Врізна шина у спальні та коридорі 3900мм	2	
L34	Вбудований в шину світильник 1200мм	2	
L35	Вбудований в шину світильник 600мм	19	
L36	Вбудований в шину світильник 300мм	1	
L37	Вбудований в шину точковий світильник в спальні	2	
L38	Вбудований в шину точковий світильник в вітальні	4	
L39	Вбудований в шину точковий світильник в кухні	3	

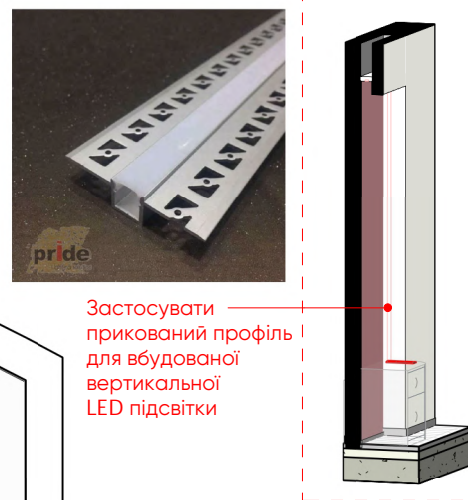

Застосувати прихований профіль для вбудованої вертикальної LED підсвітки

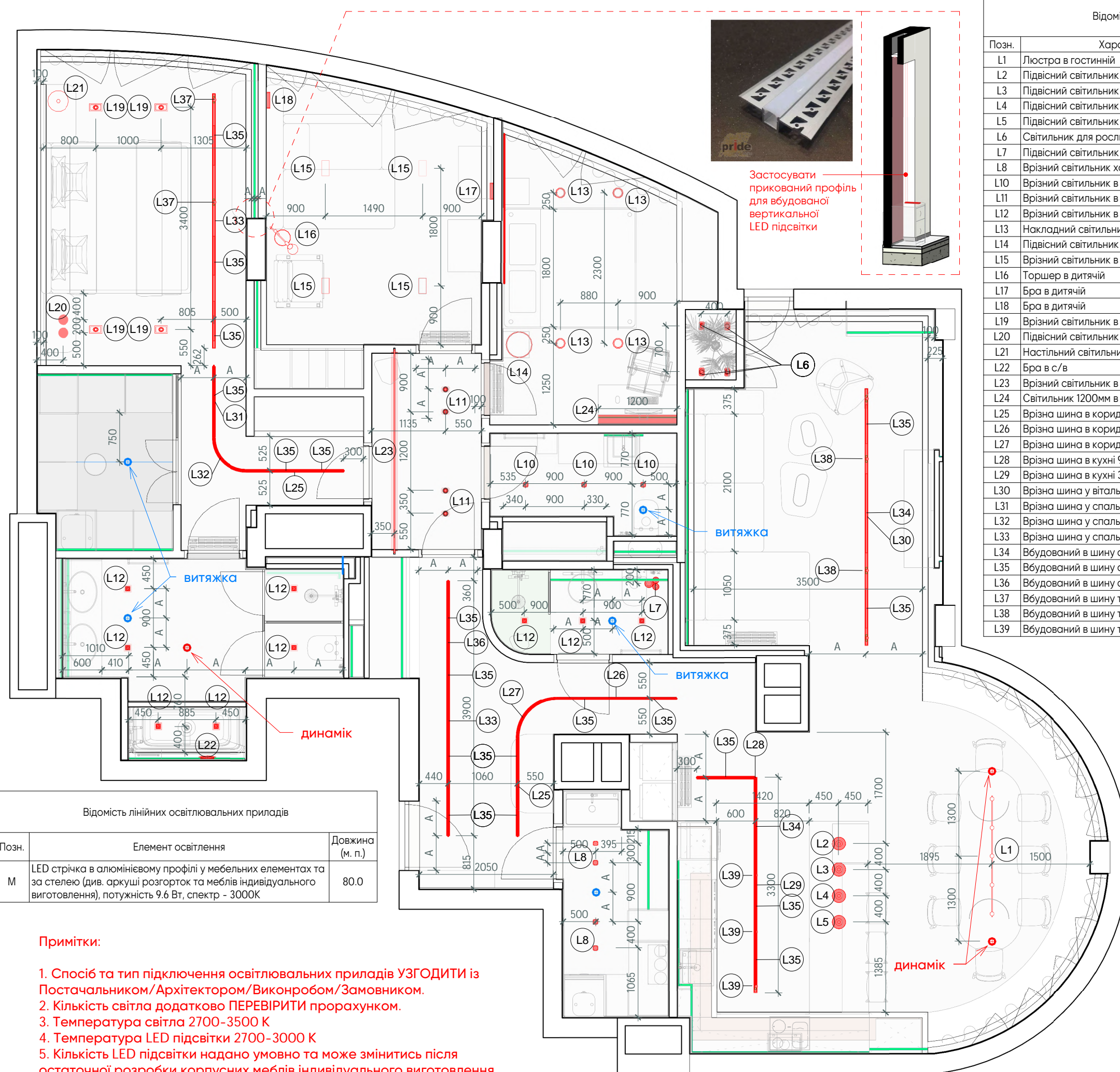

Відомість лінійних освітлювальних приладів

Позн.	Елемент освітлення	Довжина (м. п.)
M	LED стрічка в алюмінієвому профілі у мебельних елементах та за стелею (див. аркуші розгортки та меблів індивідуального виготовлення), потужність 9.6 Вт, спектр - 3000К	80.0

- Примітки:**
- Спосіб та тип підключення освітлювальних приладів УЗГОДИТИ із Постачальником/Архітектором/Виконробом/Замовником.
 - Кількість світла додатково ПЕРЕВІРИТИ прорахунком.
 - Температура світла 2700-3500 К
 - Температура LED підсвітки 2700-3000 К
 - Кількість LED підсвітки надано умовно та може змінитись після остаточної розробки корпусних меблів індивідуального виготовлення.

Умовні позначення

- вимикач одноклавішний
- вимикач двоклавішний
- перемикач одноклавішний (прохідний)
- перемикач двоклавішний (прохідний)
- перемикач перехрестний одноклавішний
- перемикач перехрестний двоклавішний



Схема груп освітлення

Примітки:

1. Усі вимикачі крім вказаних на висоті +900 від чистої підлоги.
2. ВСІ вимикачі терморегуляторів крім вказаних на висоті +1500 від чистої підлоги.
3. Прив'язки вказані відносно чистових поверхонь оздоблення.
4. Прив'язки (відстані) дано до ЦЕНТРУ рамки.
5. Прив'язки (висоти) дано до ЦЕНТРУ верхньої рамки/посту.
6. У вологих приміщеннях застосувати вологозахисну електрофурнітуру.
7. Передбачити трансформатори напруги для LED-підсвітки та забезпечити зручний ДОСТУП до них.
8. Спосіб та тип підключення електричних приладів УЗГОДИТИ із Постачальником/Архітектором/Виконробом/Замовником.

Дизайн-проект
/ Квартира /
ЖК "Park
Avenue VIP"
м.Київ, пр-т
Голосіївський,
58-А

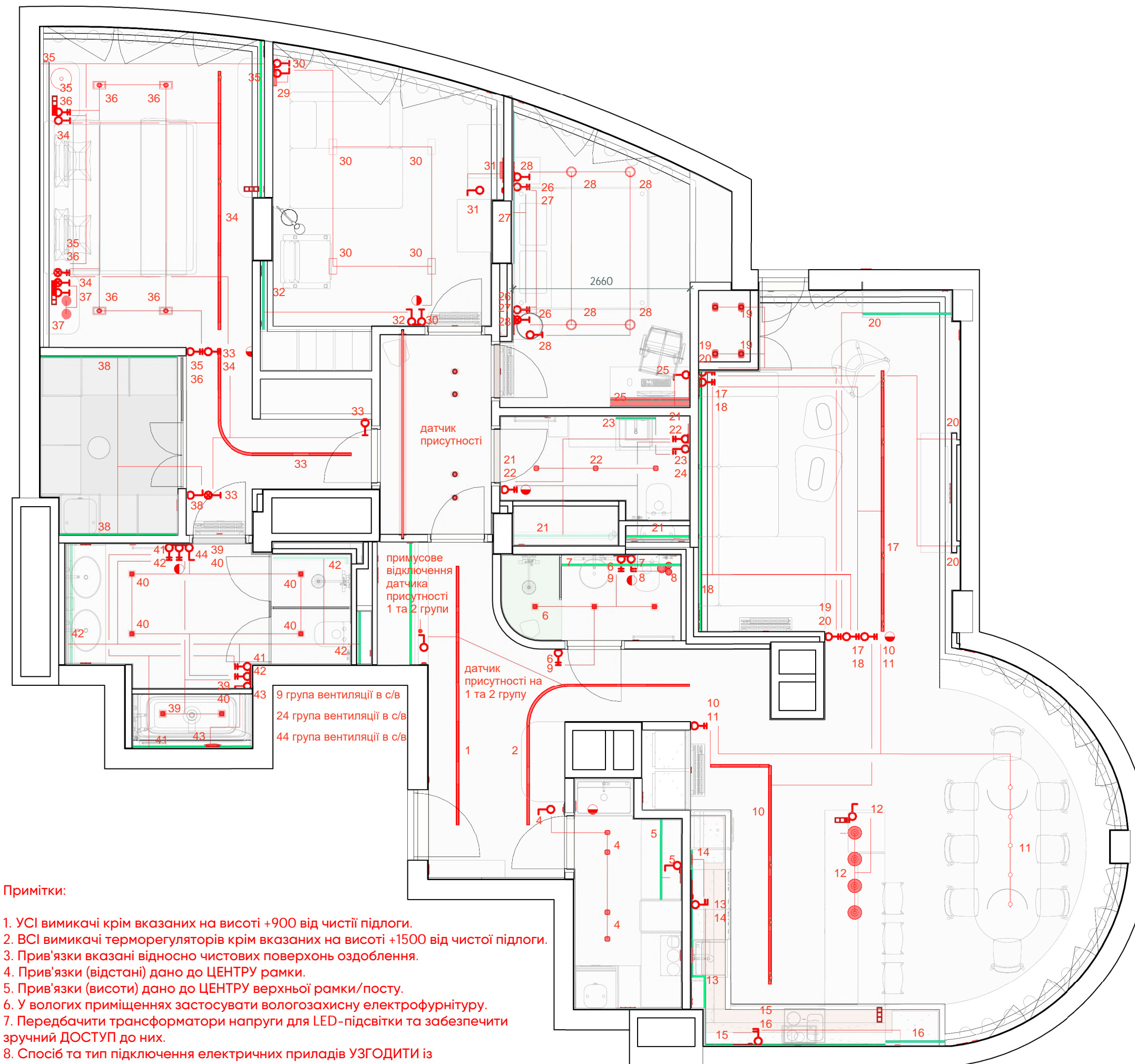
Умовні позначення

- ⊕ - розетка 220V
- ⊕⊕ - розетка ethernet 2xRJ45
- ⊕ - розетка IP44 (вологозахисна)
- ⊕⊕ - розетка 2xUSB
- >⊕ - вивід 220V
- ⊕ - заглушка кабель канал
- ⊕ - термостат теплої підлоги або підлогових конвекторів

Примітки:

1. ВСІ розетки крім вказаних на висоті +300 від чистої підлоги.
2. ВСІ вимикачі терморегуляторів крім вказаних на висоті +1500 від чистої підлоги.
3. УСІ розетки повинні бути із заземленням.
4. УСІ виводи кабелю робити із запасом 1-1,5 м.
5. Кабель використовувати лише ВВГ (ВВГнг) та прокладати в гофрі.
6. Слаботочні кабелі НЕОБХІДНО ізолювати від силових.
7. Прив'язки вказані відносно чистових поверхонь оздоблення.
8. Прив'язки (відстані) дано до ЦЕНТРУ рамки.
9. Прив'язки (висоти) дано до ЦЕНТРУ верхньої рамки/посту.
10. У вологих приміщеннях застосувати вологозахисну електрофурнітуру.
11. Передбачити трансформатори напруги для LED-підсвітки та забезпечити зручний ДОСТУП до них.
12. Спосіб та тип підключення електричних приладів УЗГОДИТИ із Постачальником/Архітектором/Виконробом/Замовником.

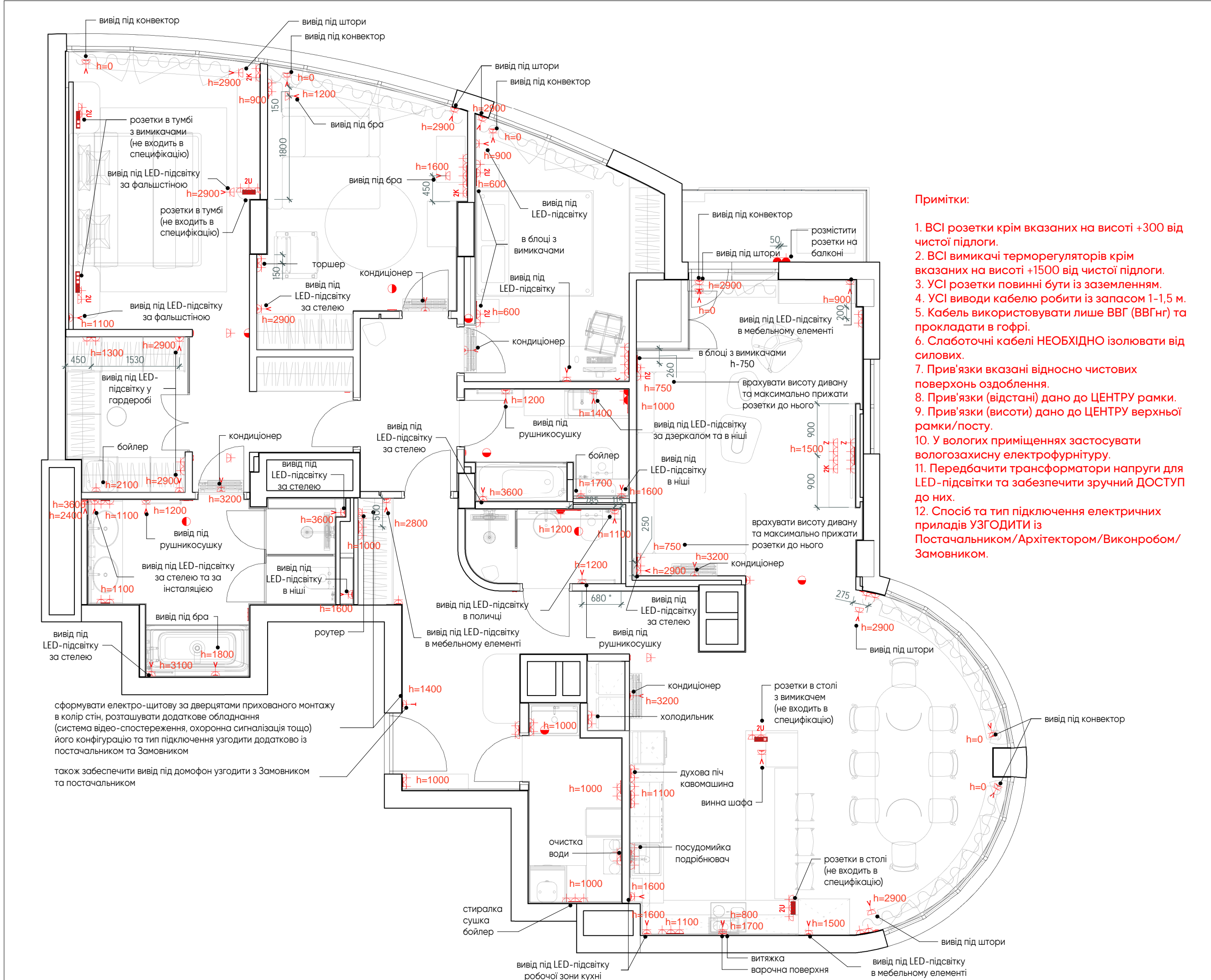

сформувати електро-щитову за дверцятами прихованого монтажу в колір стін, розташувати додаткове обладнання (система відео-спостереження, охоронна сигналізація тощо) його конфігурацію та тип підключення узгодити додатково із постачальником та Замовником

також забезпечити вивід під домофон узгодити з Замовником та постачальником

План прив'язки розеток

Дизайн-проект / Квартира / ЖК "Park Avenue VIP" м.Київ, пр-т Голосіївський, 58-А

Умовні позначення

- ⊕ - розетка 220V
- ⊗ - розетка ethernet 2xRJ45
- - розетка IP44 (вологозахисна)
- ⊕ - розетка 2xUSB
- > - вивід 220V
- ⊕ - заглушка кабель канал
- - термостат теплої підлоги або підлогових конвекторів
- - вимикач одноклавішний
- - вимикач двоклавішний
- - перемикач одноклавішний (прохідний)
- - перемикач двоклавішний (прохідний)
- - перемикач перехрестний одноклавішний
- - перемикач перехрестний двоклавішний

Примітки:

1. ВСІ розетки крім вказаних на висоті +300 від чистої підлоги.
2. ВСІ вимикачі терморегуляторів крім вказаних на висоті +1500 від чистої підлоги.
3. Усі розетки повинні бути із заземленням.
4. Усі виводи кабелю робити із запасом 1-1,5 м.
5. Кабель використовувати лише ВВГ (ВВГнг) та прокладати в гофрі.
6. Слаботочні кабелі НЕОБХІДНО ізолювати від силових.
7. Прив'язки вказані відносно чистових поверхонь оздоблення.
8. Прив'язки (відстані) дано до ЦЕНТРУ рамки.
9. Прив'язки (висоти) дано до ЦЕНТРУ верхньої рамки/посту.
10. У вологих приміщеннях застосувати вологозахисну електрофурнітуру.
11. Передбачити трансформатори напруги для LED-підсвітки та забезпечити зручний ДОСТУП до них.
12. Спосіб та тип підключення електричних приладів УЗГОДИТИ із Постачальником/Архітектором/Виконробом/Замовником.

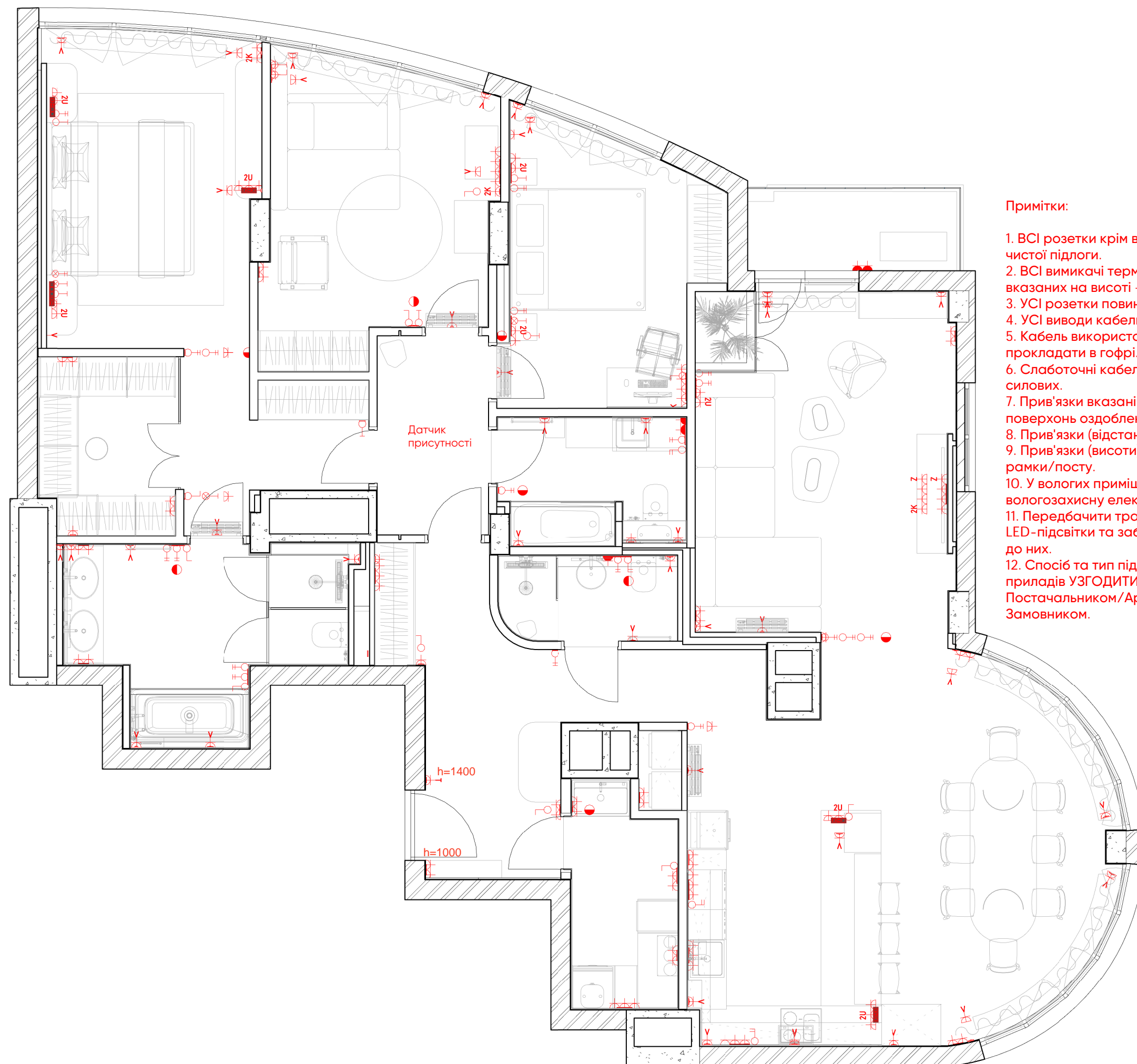

Зведений план розеток та вимикачів

Дизайн-проект / Квартира / ЖК "Park Avenue VIP" м.Київ, пр-т Голосіївський, 58-А

Відомість розеток				
Тип	Кіл-ть	Зразок кольору	Матеріал	Зразок типу
Вивід 220V	49		Пластик Білий	
Розетка 220V	37		Пластик Білий	
Розетка 220V	20		Пластик Сірий	
Розетка 220V	21		Пластик Чорний	
Розетка 220V (IP44)	4		Пластик Білий	
Розетка 220V (IP44)	1		Пластик Чорний	
Розетка 2x USB	1		Пластик Сірий	
Розетка 2x USB	3		Пластик Чорний	
Розетка сетевая 2x RJ45	1		Пластик Білий	
Розетка сетевая 2x RJ45	1		Пластик Сірий	
Розетка сетевая 2x RJ45	2		Пластик Чорний	
Заглушка кабель канал	2		Пластик Чорний	

Відомість вимикачів				
Тип	Кіл-ть	Зразок кольору	Матеріал	Зразок типу
Вимикач одноклавішний	6		Пластик Білий	
Вимикач одноклавішний	2		Пластик Сірий	
Вимикач одноклавішний	2		Пластик Чорний	
Вимикач двоклавішний	1		Пластик Білий	
Вимикач двоклавішний	3		Пластик Чорний	
Перемикач перехресний одноклавішний	1		Пластик Білий	
Перемикач перехресний одноклавішний	2		Пластик Чорний	
Перемикач перехресний двоклавішний	1		Пластик Чорний	
Перемикач одноклавішний	3		Пластик Білий	
Перемикач одноклавішний	4		Пластик Чорний	
Перемикач двоклавішний	9		Пластик Білий	
Перемикач двоклавішний	2		Пластик Сірий	
Перемикач двоклавішний	8		Пластик Чорний	
Терморегулятор теплої підлоги	4		Пластик Білий	
Терморегулятор теплої підлоги	4		Пластик Чорний	

Відомість рамок			
Рамка	Кіл-ть	Матеріал	Зразок типу
1X	21	Пластик Білий	
1X	1	Пластик Сірий	
1X	5	Пластик Чорний	
2X	12	Пластик Білий	
2X	5	Пластик Сірий	
2X	3	Пластик Чорний	
2XV	2	Пластик Білий	
3X	2	Пластик Білий	
3X	2	Пластик Сірий	
3X	3	Пластик Чорний	
4X	1	Пластик Білий	
4X	1	Пластик Сірий	
4X	6	Пластик Чорний	
5X	1	Пластик Білий	
5X	1	Пластик Сірий	

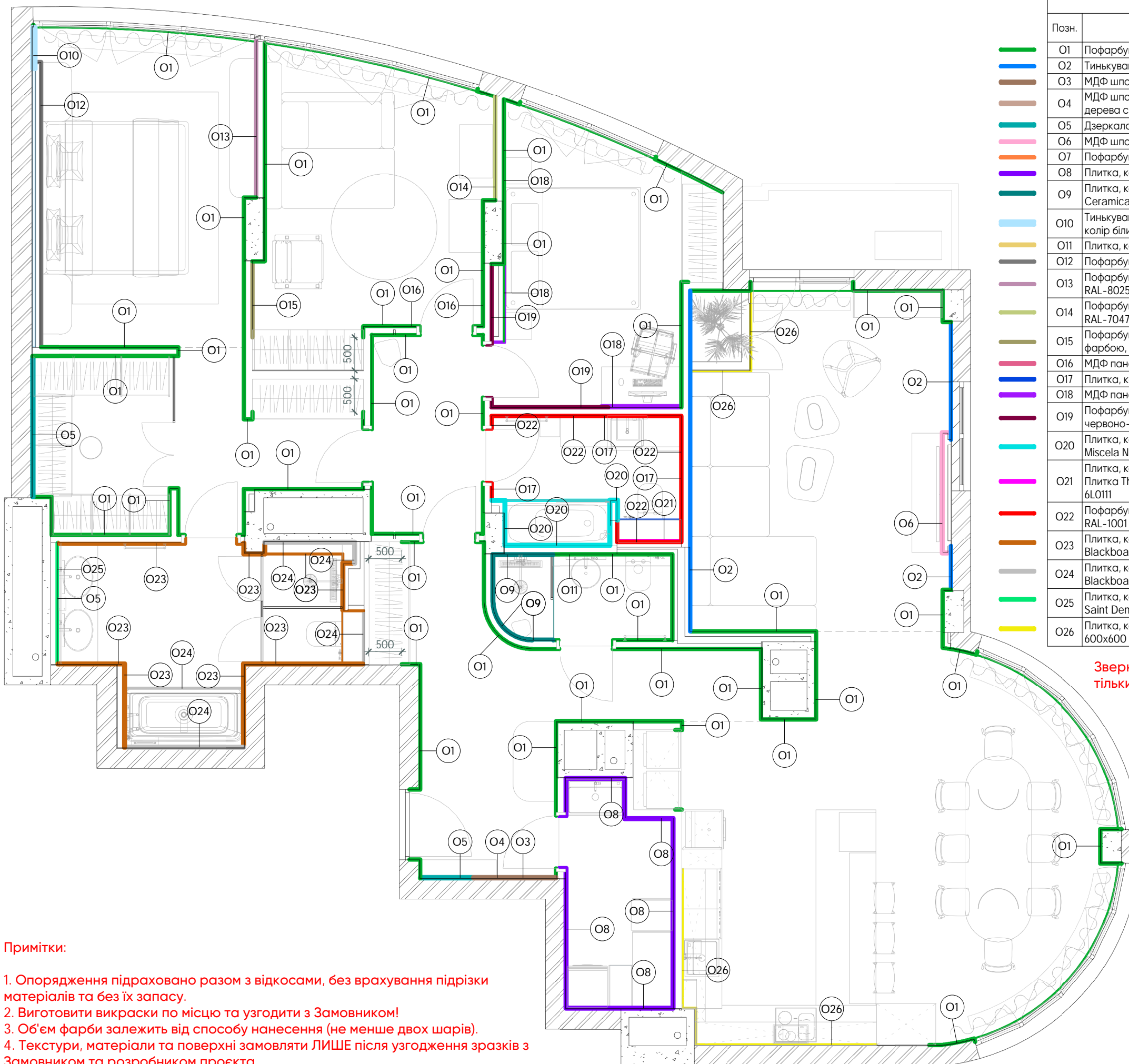

Відомість оздоблення стін			
Позн.	Тип	Довжина (м пог.)	Площа (м2)
O1	Пофарбування, колір білий, RAL-9010	192.71	281.1
O2	Тинькування декоративне, колір сірий	7.58	21.2
O3	МДФ шпонований, колір дерева світлий	1.25	3.4
O4	МДФ шпонований рифлений, колір дерева світлий	1.25	0.9
O5	Дзеркало на OSB плиті або фанері	5.56	9.3
O6	МДФ шпонований, колір дерева темний	1.98	5.7
O7	Пофарбування, колір бежевий, RAL-3012	7.22	5.1
O8	Плитка, колір сірий 600x600	10.39	23.0
O9	Плитка, колір зелений 52x161 APE Ceramica TENNESSEE GREEN	4.15	9.9
O10	Тинькування декоративне, імітація скелі, колір білий	6.66	8.7
O11	Плитка, колір під мармур білий 600x600	1.80	2.0
O12	Пофарбування, колір сірий, RAL-7040	4.39	11.0
O13	Пофарбування, колір коричневий, RAL-8025	2.37	6.9
O14	Пофарбування, колір світло-сірий, RAL-7047	1.57	4.5
O15	Пофарбування магнітно-маркерною фарбою, колір світло-сірий, RAL-7047	1.15	3.3
O16	МДФ панелі фрезеровані	3.90	3.1
O17	Плитка, колір під терацо 600x600	6.01	7.2
O18	МДФ панелі фрезеровані	5.05	7.2
O19	Пофарбування, колір червоно-коричневий, RAL-8004	4.11	8.1
O20	Плитка, колір під терацо ч/б 600x600 Miscela Nacar	5.15	10.6
O21	Плитка, колір білий 300x100 Golden Tile Плитка The Wall белый сатин plane 6L0111	1.57	0.5
O22	Пофарбування, колір світло-бежевий, RAL-1001	8.98	15.6
O23	Плитка, колір антрацит 1200x600 Blackboard Anthracite Nat Rett 52776	12.59	32.3
O24	Плитка, колір кремовий 1200x600 Blackboard White Nat Rett 52701	6.07	11.1
O25	Плитка, колір зелений 1200x600 Verde Saint Denis Full Lapp Rett Eha9	1.83	3.3
O26	Плитка, колір під мармур чорний 600x600 (краще безшовне покриття)	7.72	4.6

Звернути увагу на те що відомість дана тільки по вертикальним елементам!

Примітки:

1. Опорядження підраховано разом з відкосами, без врахування підрізки матеріалів та без їх запасу.
2. Виготовити викраски по місцю та узгодити з Замовником!
3. Об'єм фарби залежить від способу нанесення (не менше двох шарів).
4. Текстури, матеріали та поверхні замовляти ЛИШЕ після узгодження зразків з Замовником та розробником проекту.

План оздоблення стін

Дизайн-проект / Квартира / ЖК "Park Avenue VIP" м.Київ, пр-т Голосіївський, 58-А

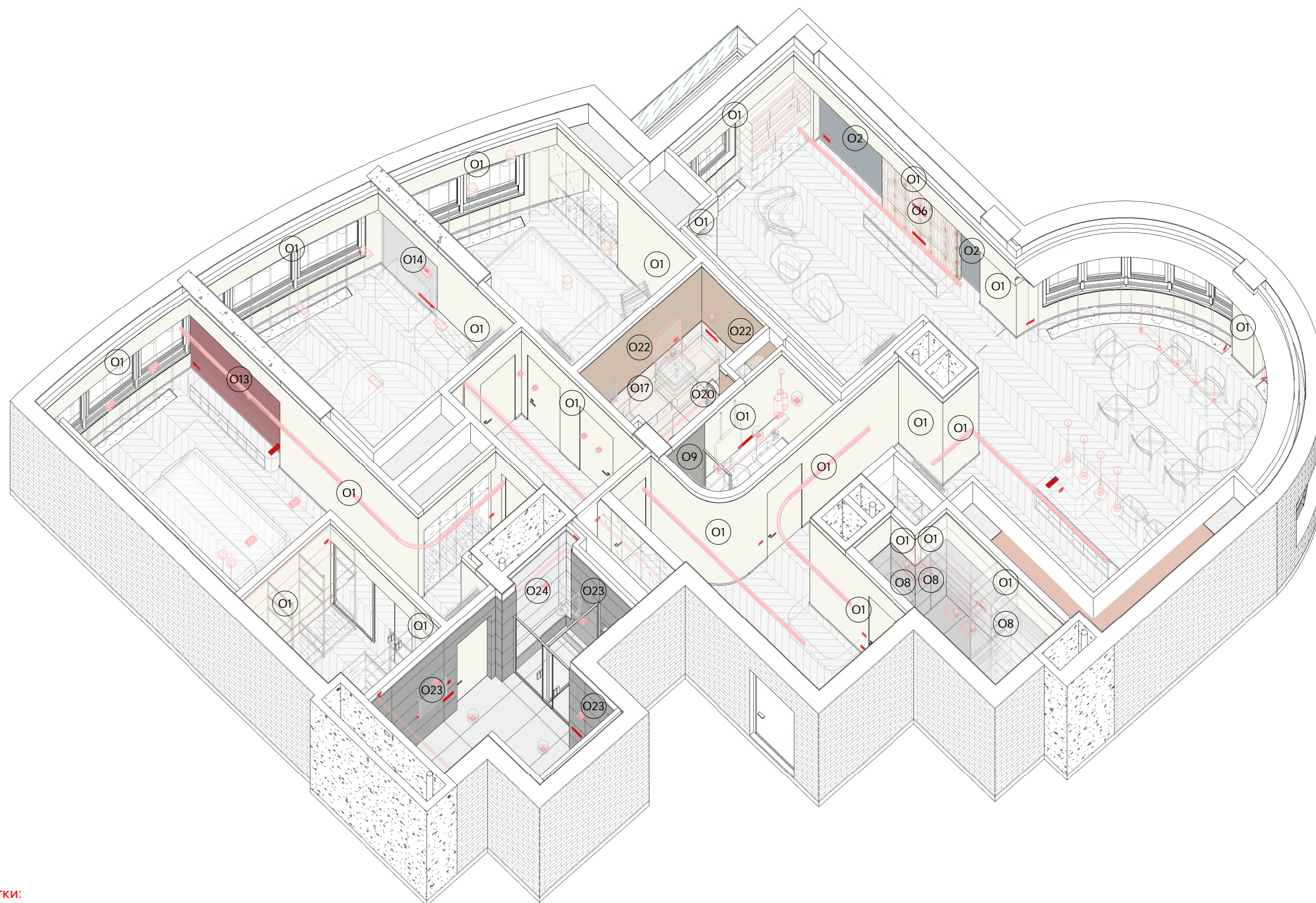

Примітки:

1. Опорядження підраховано разом з відкосами, без врахування підрізки матеріалів та без їх запасу.
2. Виготовити викраски по місцю та узгодити з Замовником!
3. Об'єм фарби залежить від способу нанесення (не менше двох шарів).
4. Текстури, матеріали та поверхні замовляти ЛИШЕ після узгодження зразків з Замовником та розробником проекту.

Аксонетрична
схема

Дизайн-проект
/ Квартира /
ЖК "Park
Avenue VIP"
м.Київ, пр-т
Голосіївський,
58-А

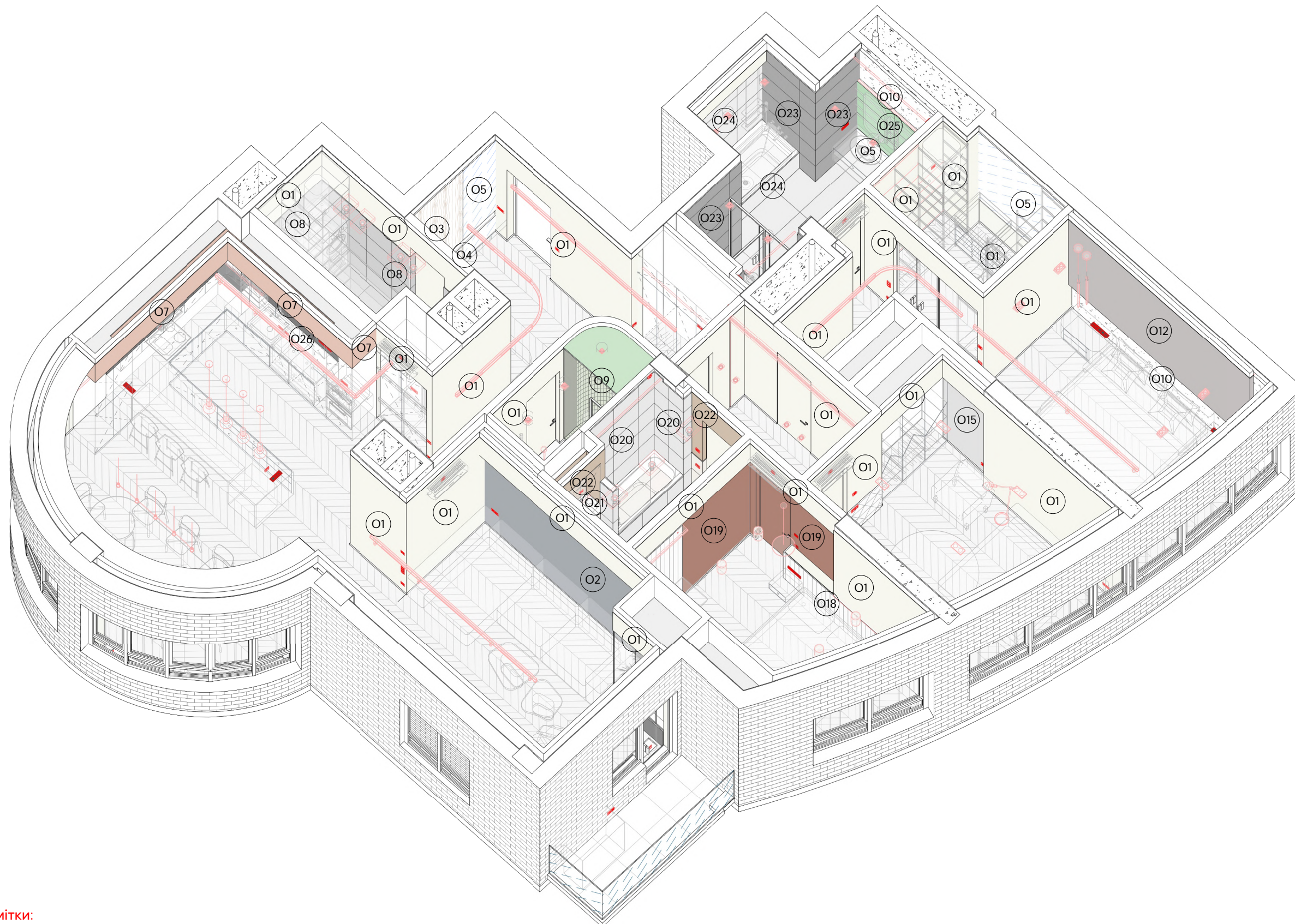









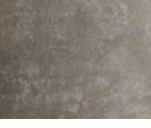
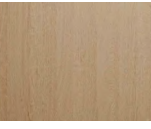
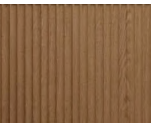
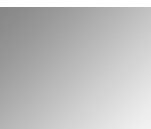
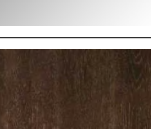

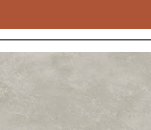
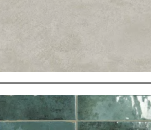
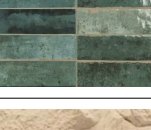
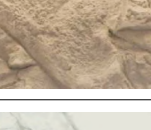

Примітки:

1. Опорядження підраховано разом з відкосами, без врахування підрізки матеріалів та без їх запасу.
2. Виготовити викраски по місцю та узгодити з Замовником!
3. Об'єм фарби залежить від способу нанесення (не менше двох шарів).
4. Текстури, матеріали та поверхні замовляти ЛИШЕ після узгодження зразків з Замовником та розробником проекту.

Аксонетрична
схема

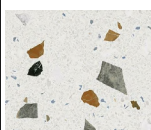
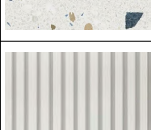
Дизайн-проект
/ Квартира /
ЖК "Park
Avenue VIP"
м.Київ, пр-т
Голосіївський,
58-А

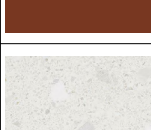
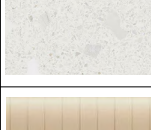
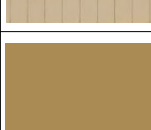
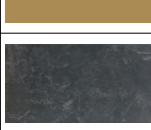
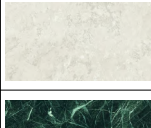
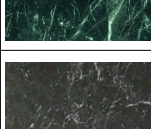
Відомість оздоблення стін та горизонтальних елементів				
Позн.	Тип	Площа (м2)	Загальна кіл-ть плитки (шт.)	Матеріал: Изображение
O1	Пофарбування, колір білий, RAL -9010	317.49	+відкоси та дверні полотна	
O2	Тинькування, колір RAL-7015	21.16	-	
O3	МДФ шпонований, колір дерева світлий	3.38	-	
O4	МДФ шпонований рифлений, колір дерева світлий	0.93	-	
O5	Дзеркало на OSB плиті або фанері	9.28	-	
O6	МДФ шпонований, колір дерева темний	5.74	-	
O7	Пофарбування, колір бежевий, RAL -3012	7.37		
O8	Плитка, колір сірий 600x600 Cersanit GPTU 605 LIGHT GREY	28.27	89	
O9	Плитка, колір зелений 52x161 APE Ceramica TENNESSEE GREEN	10.97	1335	
O10	Тинькування декоративне, імітація скелі, колір білий	8.70	-	
O11	Плитка, колір під мрамур білий 600x600 Almera Ceramica Carrara Mat JX60061	4.40	14	
O12	Пофарбування, колір сірий, RAL-7040	10.96	-	
O13	Тинькування, колір коричневий, RAL-8025	6.86	-	

Відомість оздоблення стін та горизонтальних елементів				
Позн.	Тип	Площа (м2)	Загальна кіл-ть плитки (шт.)	Матеріал: Изображение
O14	Пофарбування, колір світло-сірий, RAL-7047	4.53	-	
O15	Пофарбування магнітно-маркерною фарбою, колір світло-сірий, RAL-7047	3.32	-	
O16	МДФ панелі фрезеровані	3.08	-	
O17	Плитка, колір під терацо 600x600	12.29	37	
O18	МДФ панелі фрезеровані	7.21	-	
O19	Пофарбування, колір червоно-коричневий, RAL-8004	10.30	+відкоси та дверні полотна	
O20	Плитка, колір під терацо ч/б 600x600 Miscela Nacar	10.60	38	
O21	Плитка, колір білий 300x100 Golden Tile Плитка The Wall белый сатин plane 6L0111	0.77	26	
O22	Пофарбування, колір світло-бежевий, RAL-1001	15.71	+ відкоси	
O23	Плитка, колір антрацит 1200x600 Blackboard Anthracite Nat Rett 52776	32.42	61	
O24	Плитка, колір кремовий 1200x600 Blackboard White Nat Rett 52701	21.78	35	
O25	Плитка, колір зелений 1200x600 Verde Saint Denis Full Lapp Rett Eha9	3.29	6	
O26	Плитка, колір під мрамур чорний 600x600 (краще безшовне покриття)	4.62	14	

Відомість дана з урахуванням горизонтальних елементів, ніш, відкосів та підлог.
Матеріал стель до відомості не входить!

htw

Умовні позначення

Відомість матеріалів оздоблення стін та горизонтальних елементів

Дизайн-проект / Квартира / ЖК "Park Avenue VIP" м.Київ, пр-т Голосіївський, 58-А

2.21

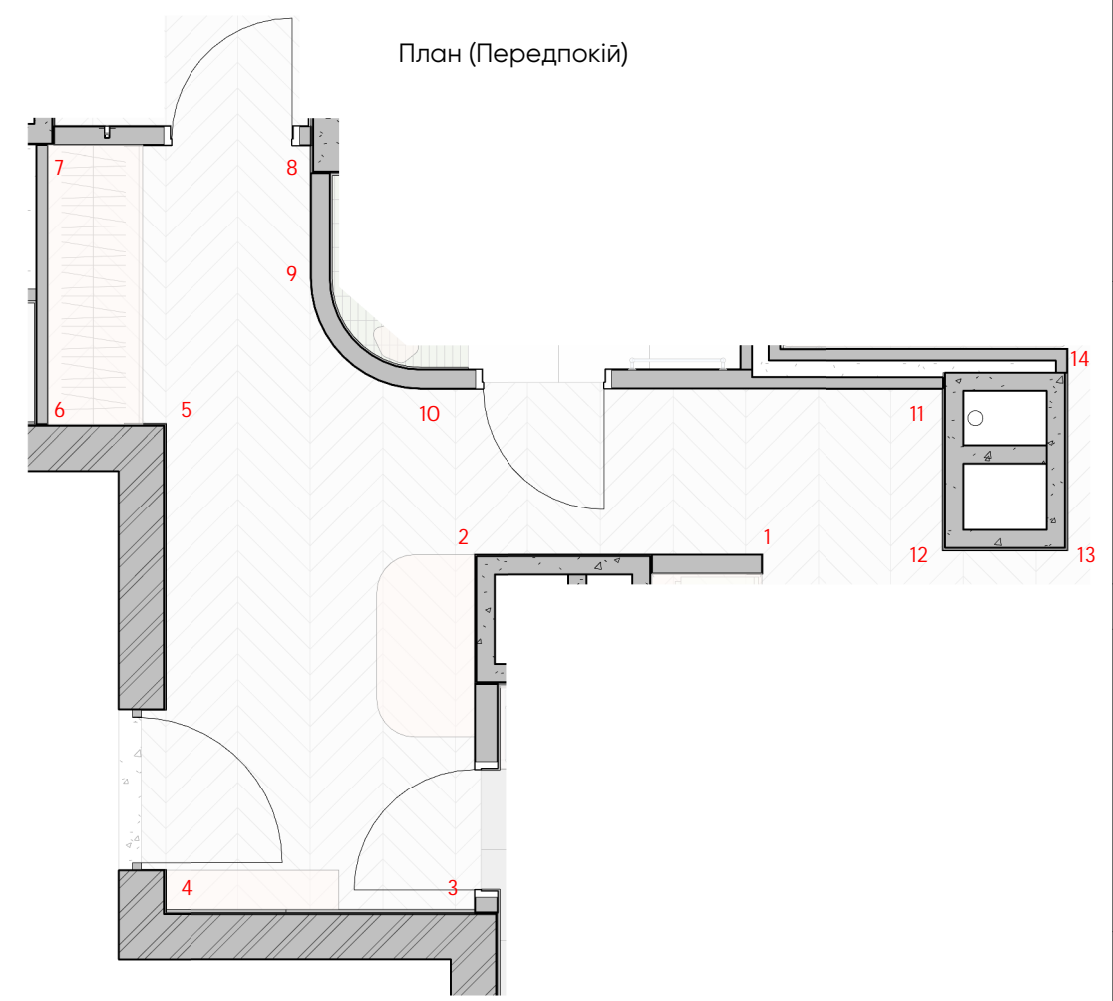
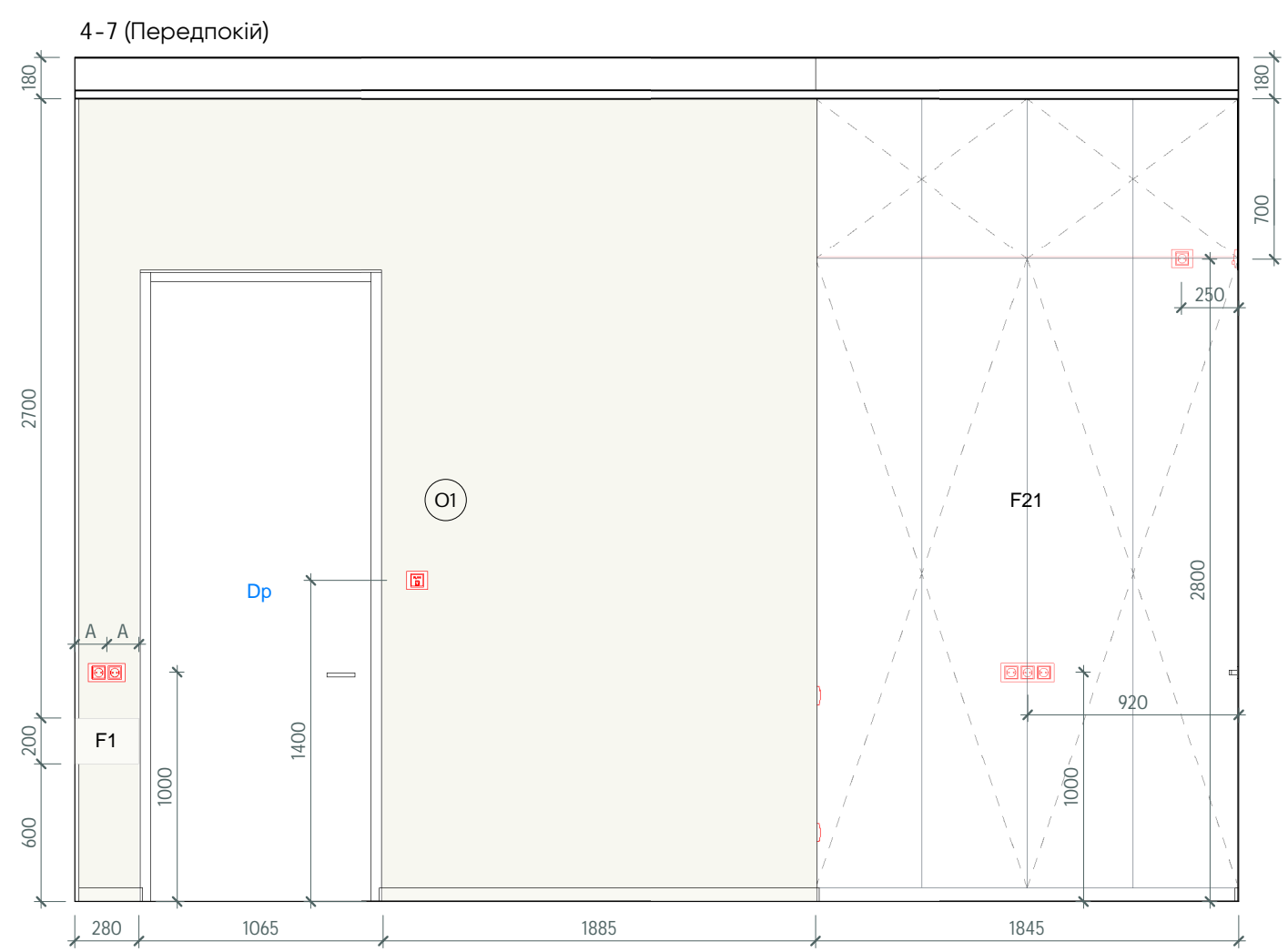
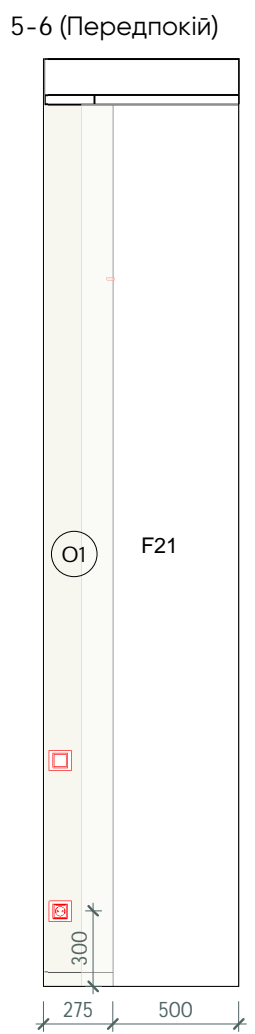
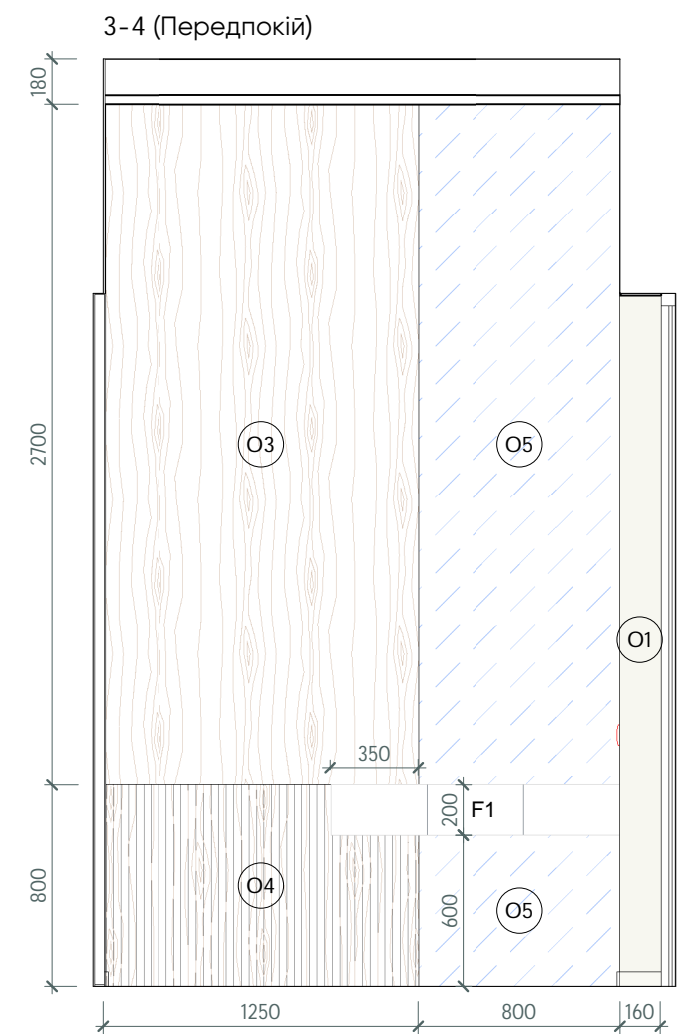
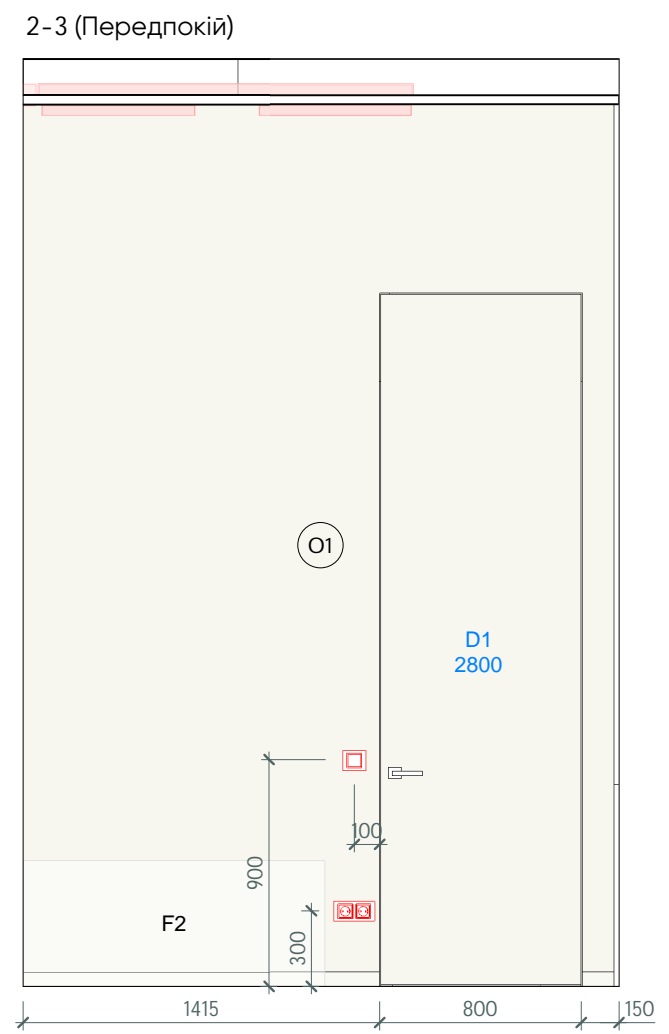
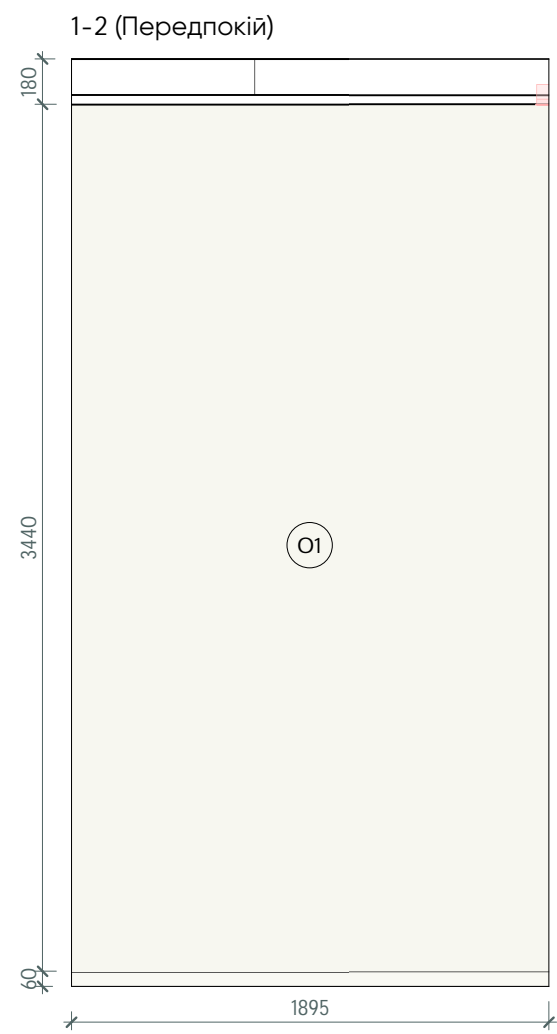

Розгортки приміщення №1 Передпокій

Дизайн-проект / Квартира / ЖК "Park Avenue VIP" м.Київ, пр-т Голосіївський, 58-А

7-8 (Передпокій)

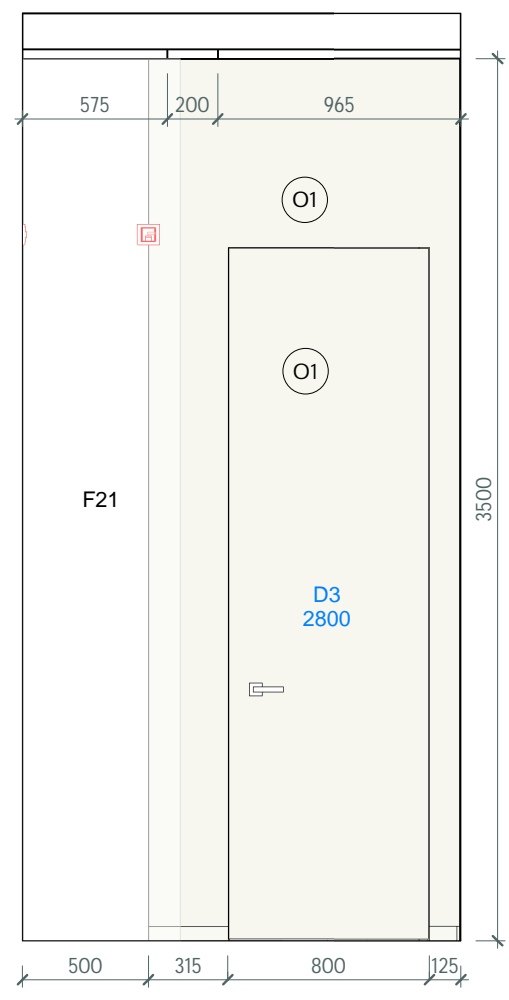

8-9 (Передпокій)

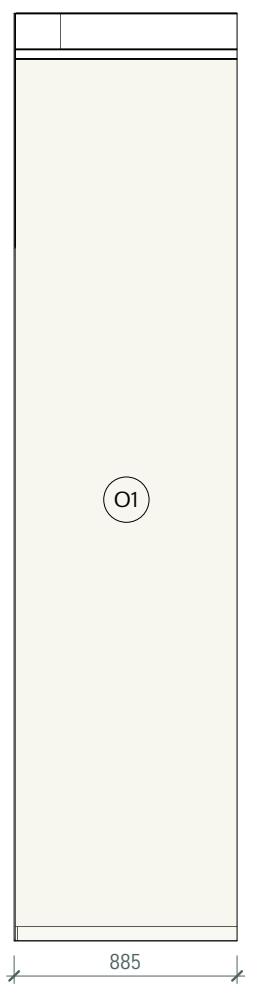

9-10 (Передпокій)

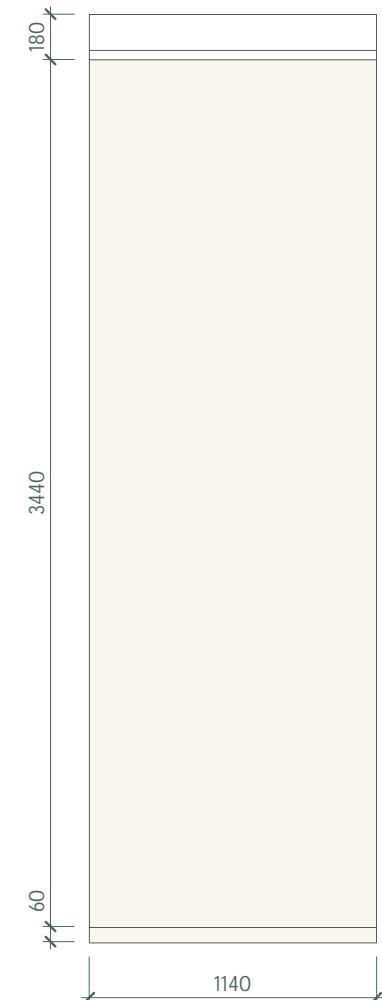

10-11 (Передпокій)

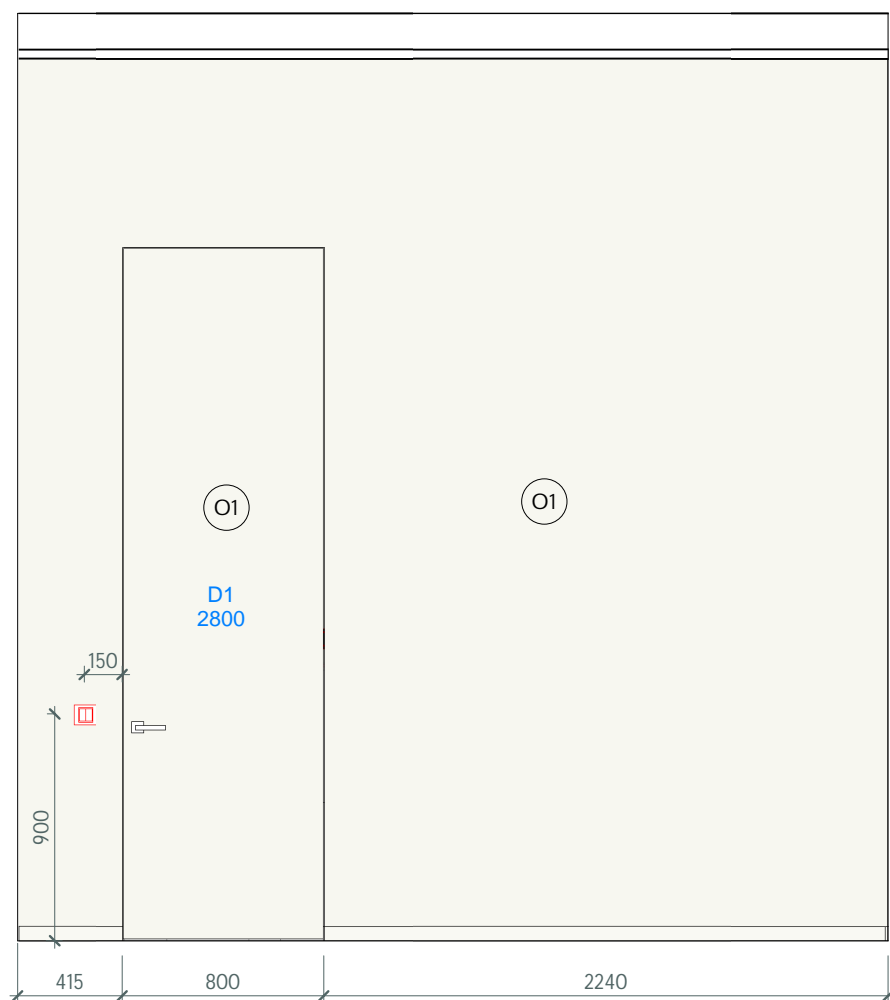

11-12 (Передпокій)

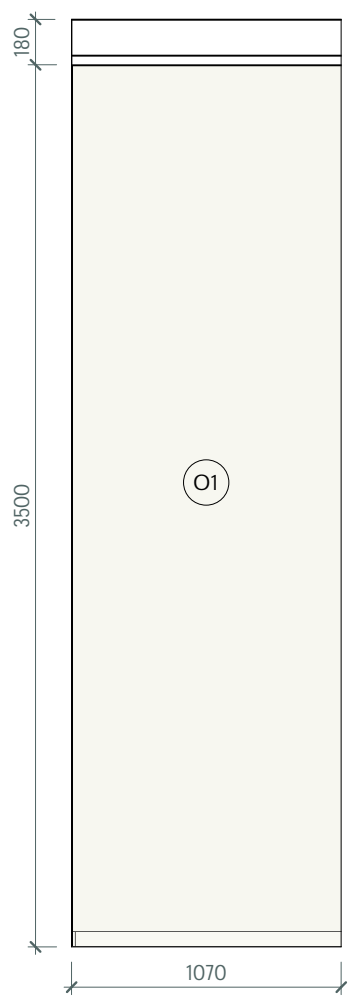

12-13 (Передпокій)

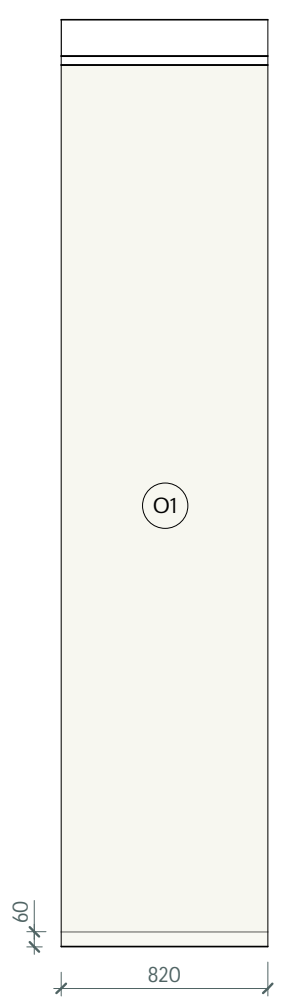

13-14 (Передпокій)

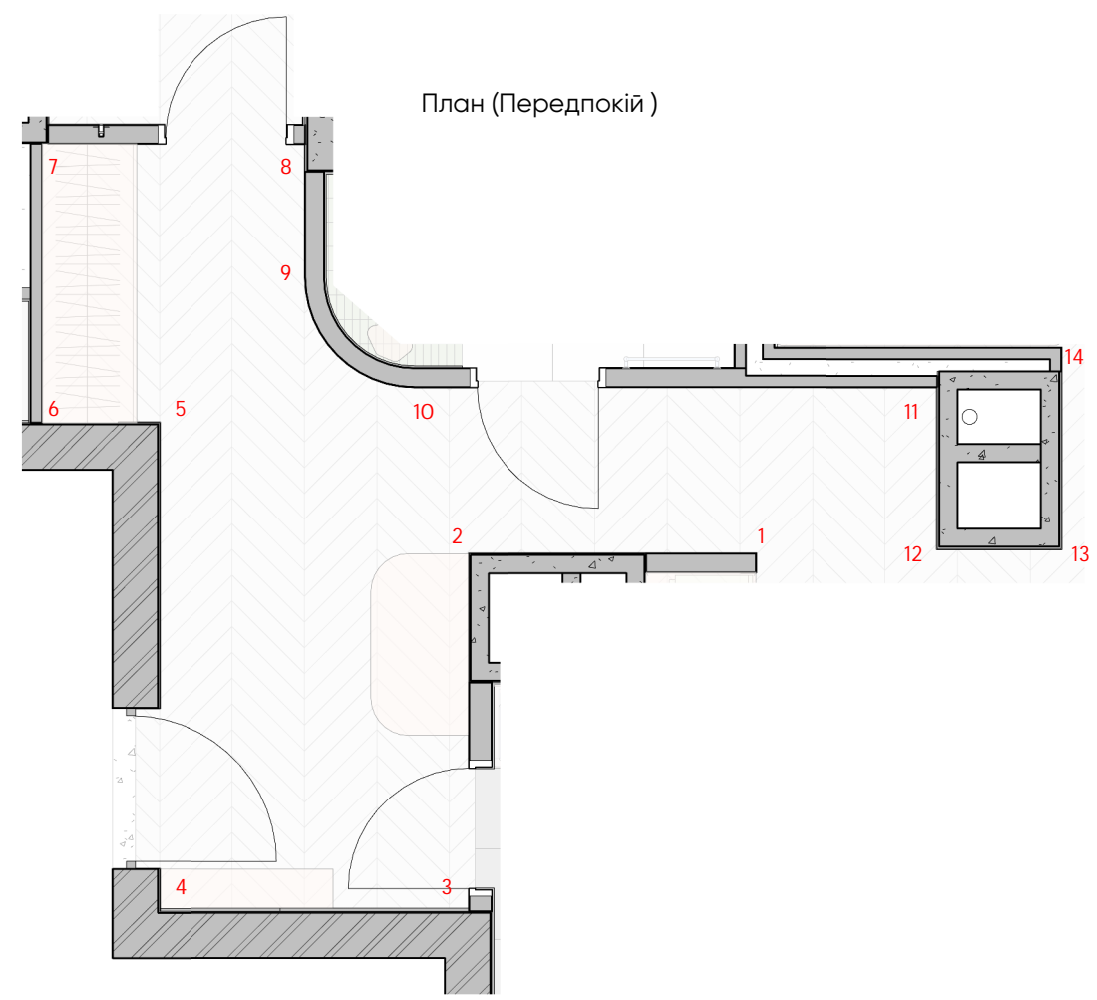
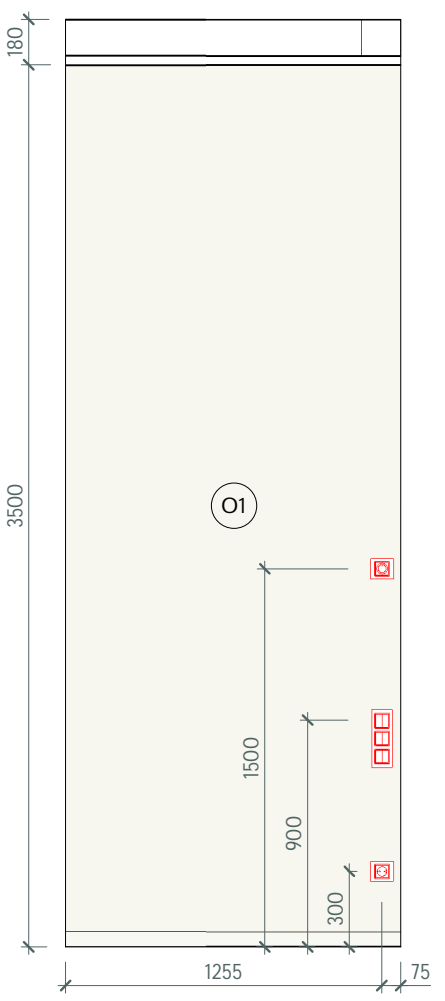

План (Передпокій)

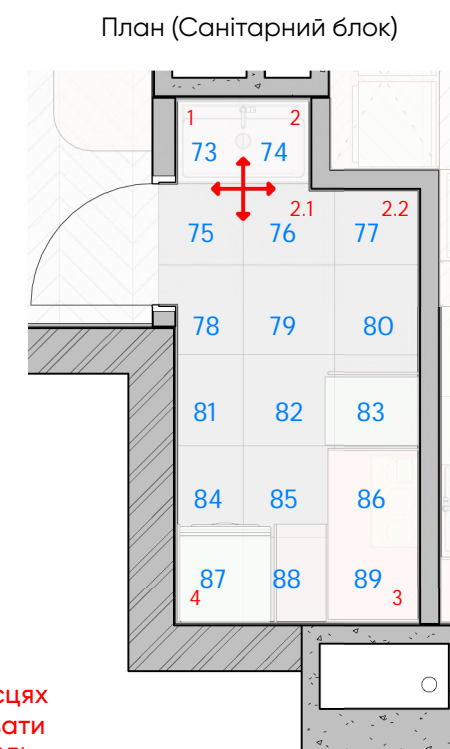
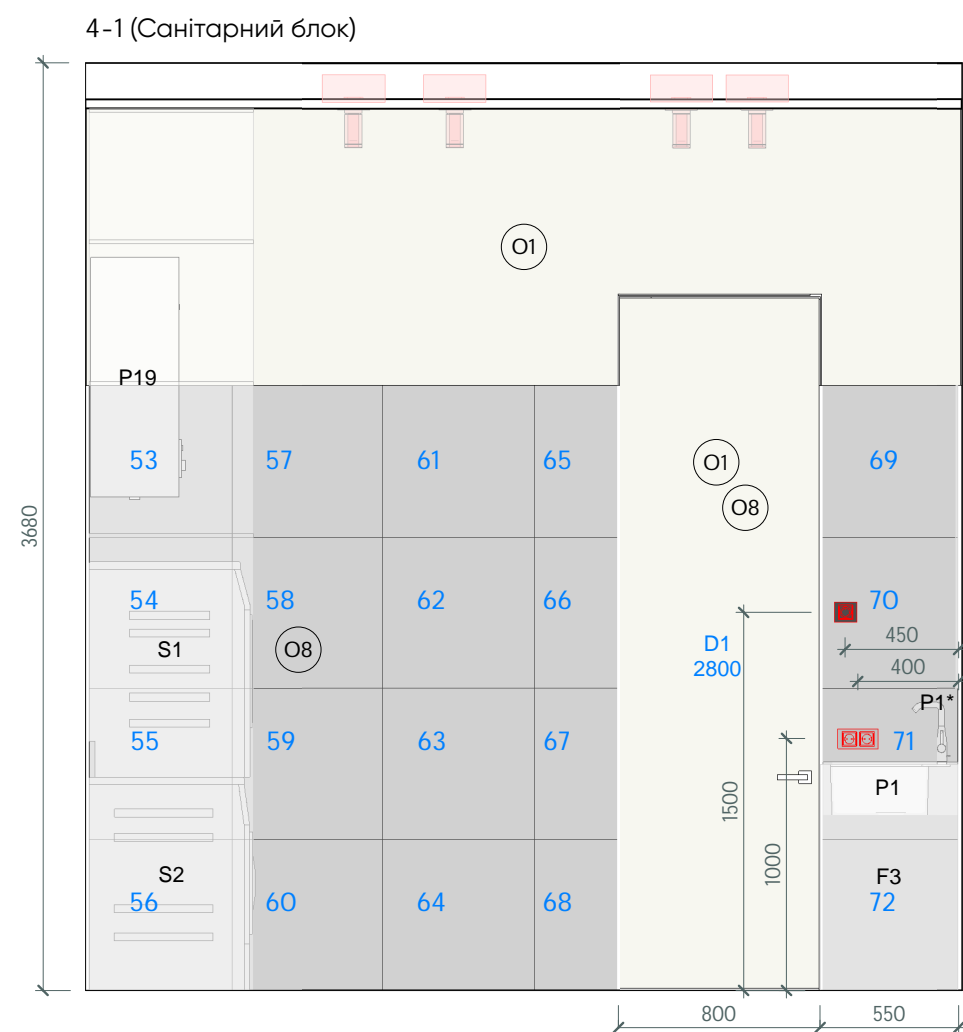
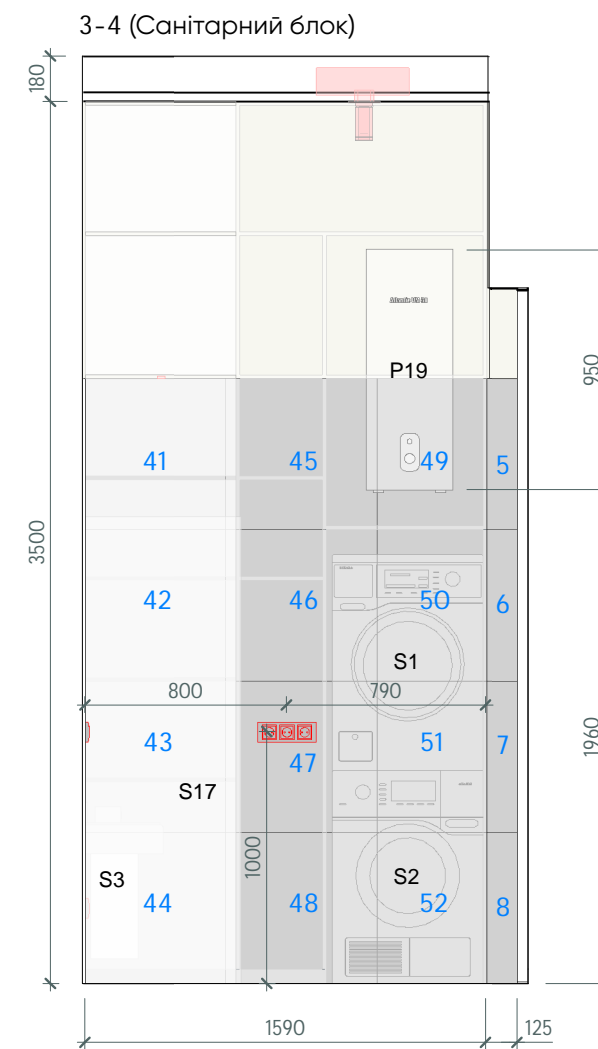
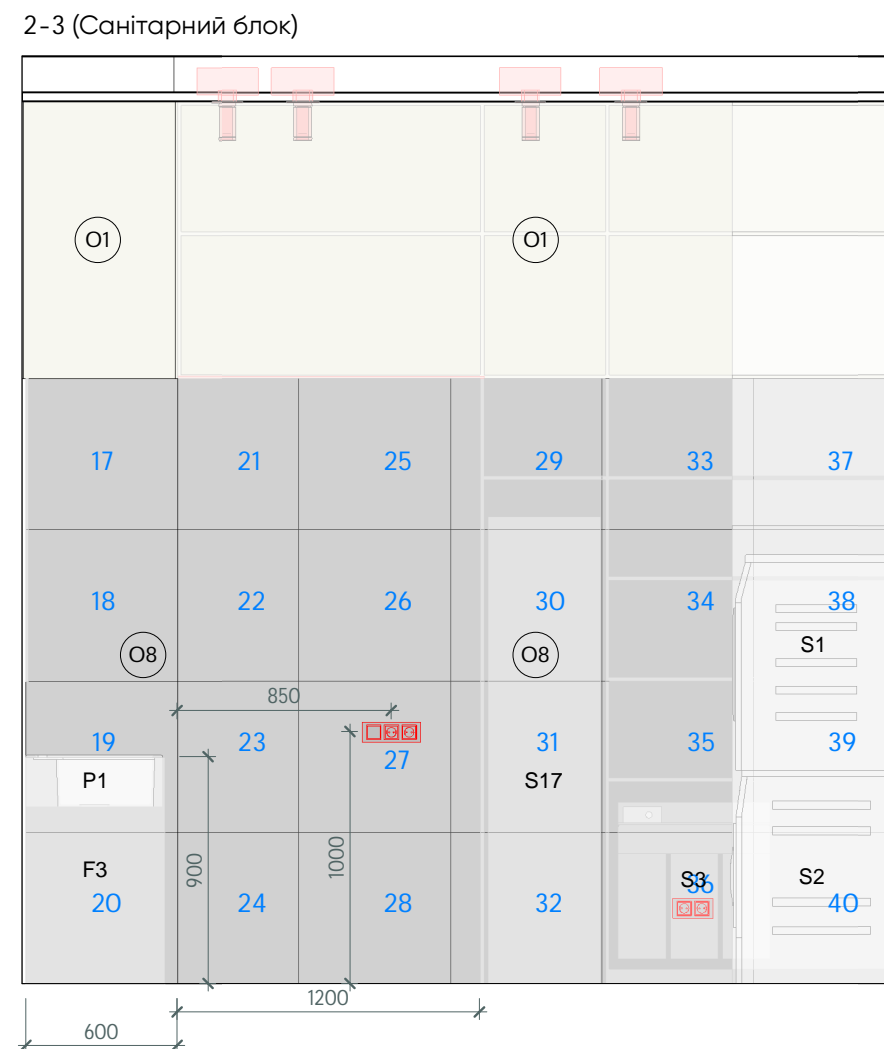
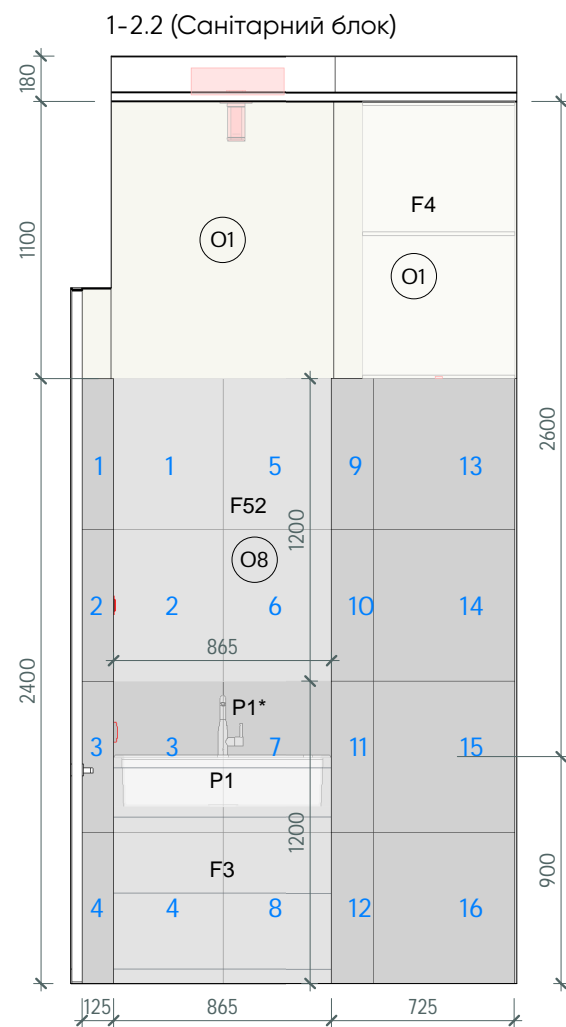

*плитку у місцях стиків підрізати під кутом 45°

Розгортки приміщення №2 Санітарний блок

Дизайн-проект / Квартира / ЖК "Park Avenue VIP" м.Київ, пр-т Голосіївський, 58-А

1-2 (Санвузол)

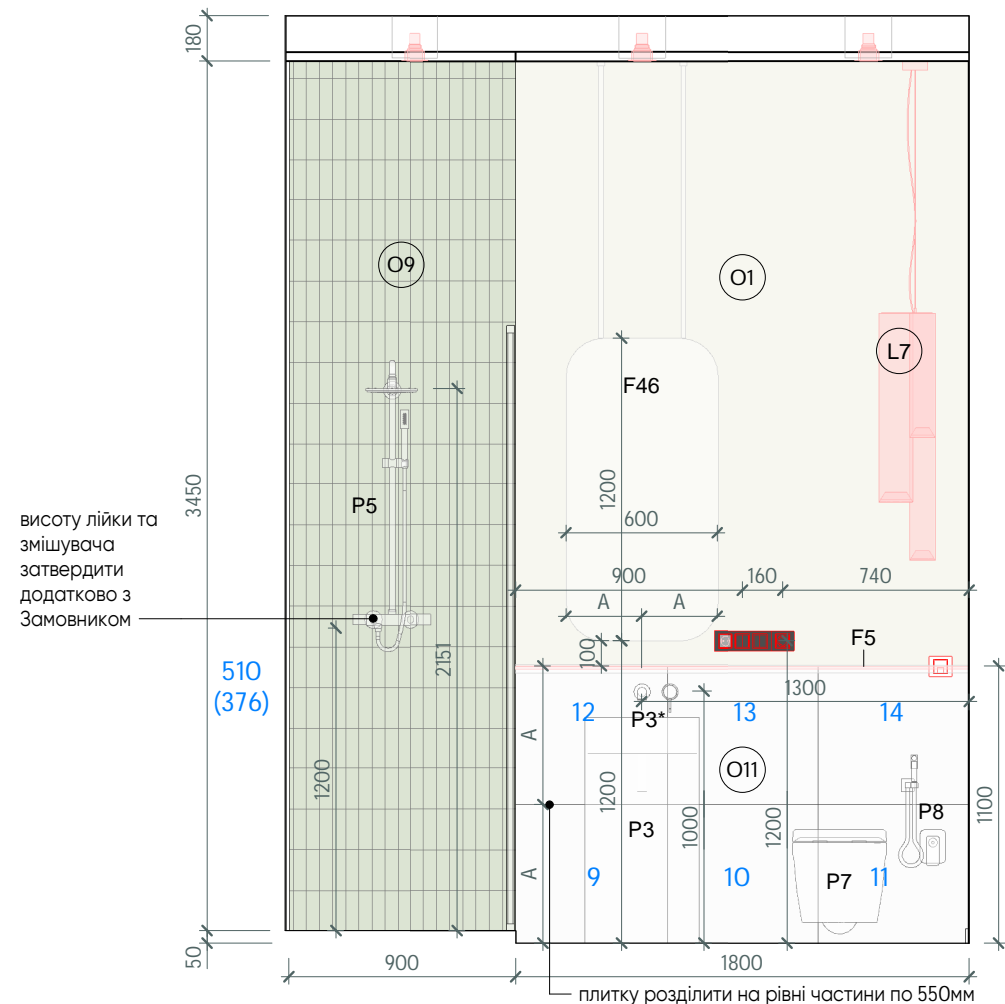

2-3 (Санвузол)

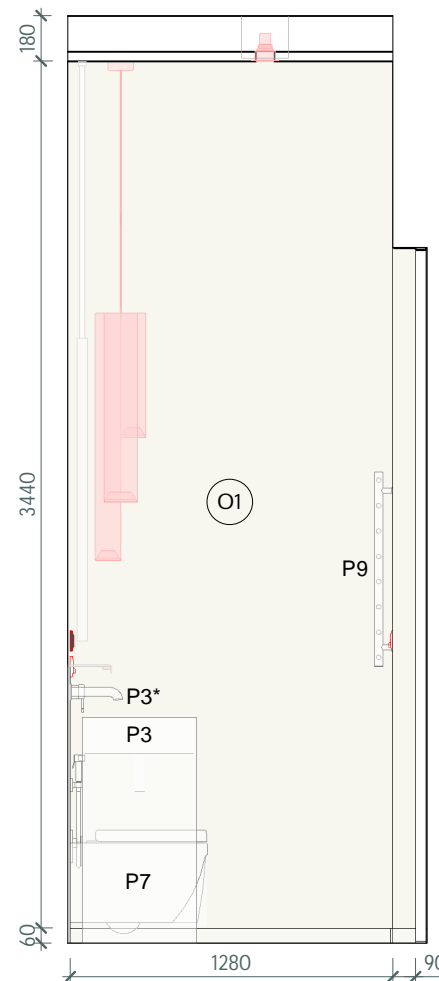

3-5 (Санвузол)

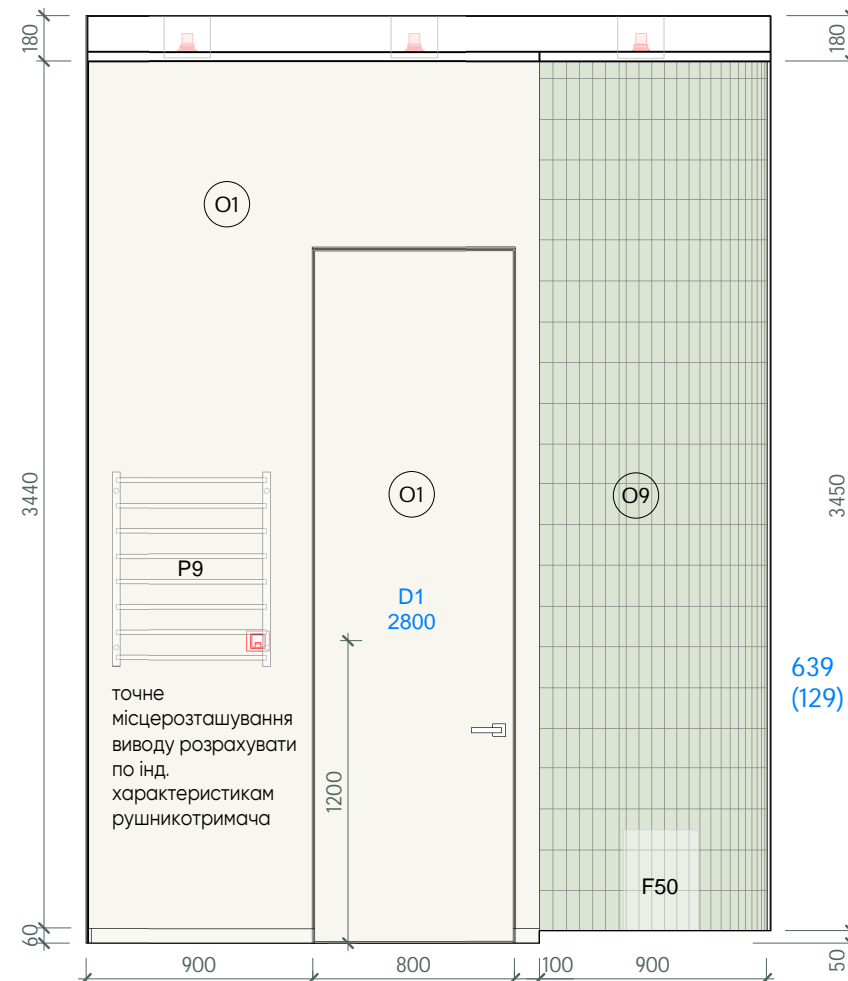

4-1 (Санвузол)

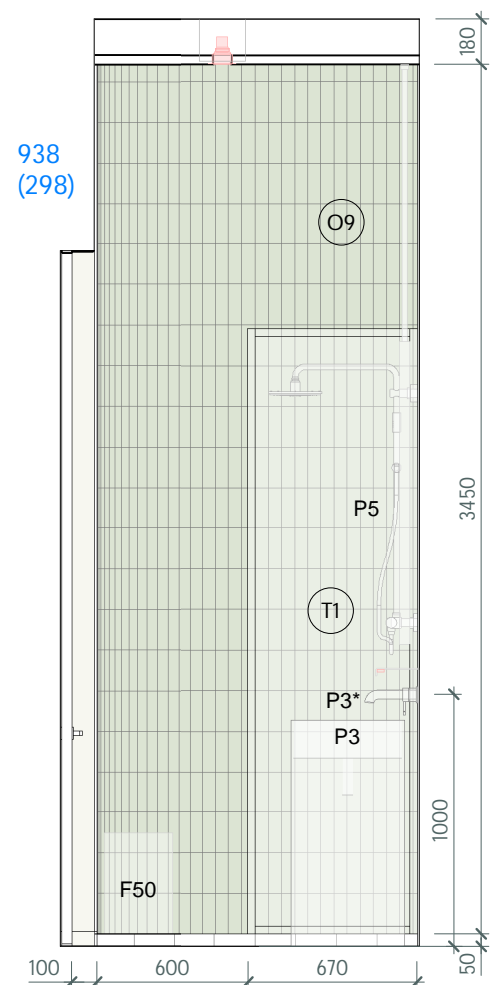

4-5 (Санвузол)

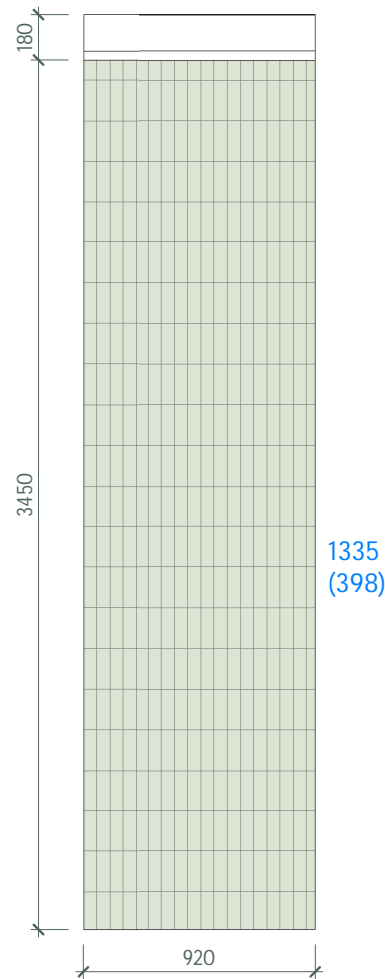

План (Санвузол)

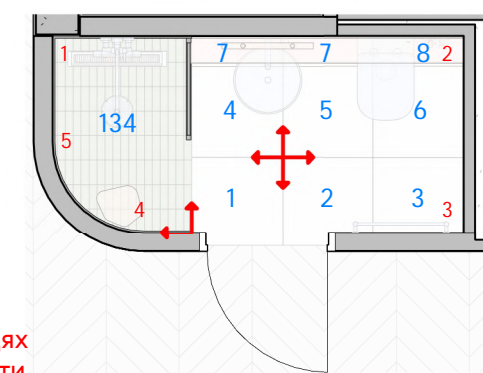

*плитку у місцяч стиків підрізати під кутом 45°

Розгортки приміщення №3 Санвузол

Дизайн-проект / Квартира / ЖК "Park Avenue VIP" м.Київ, пр-т Голосіївський, 58-А

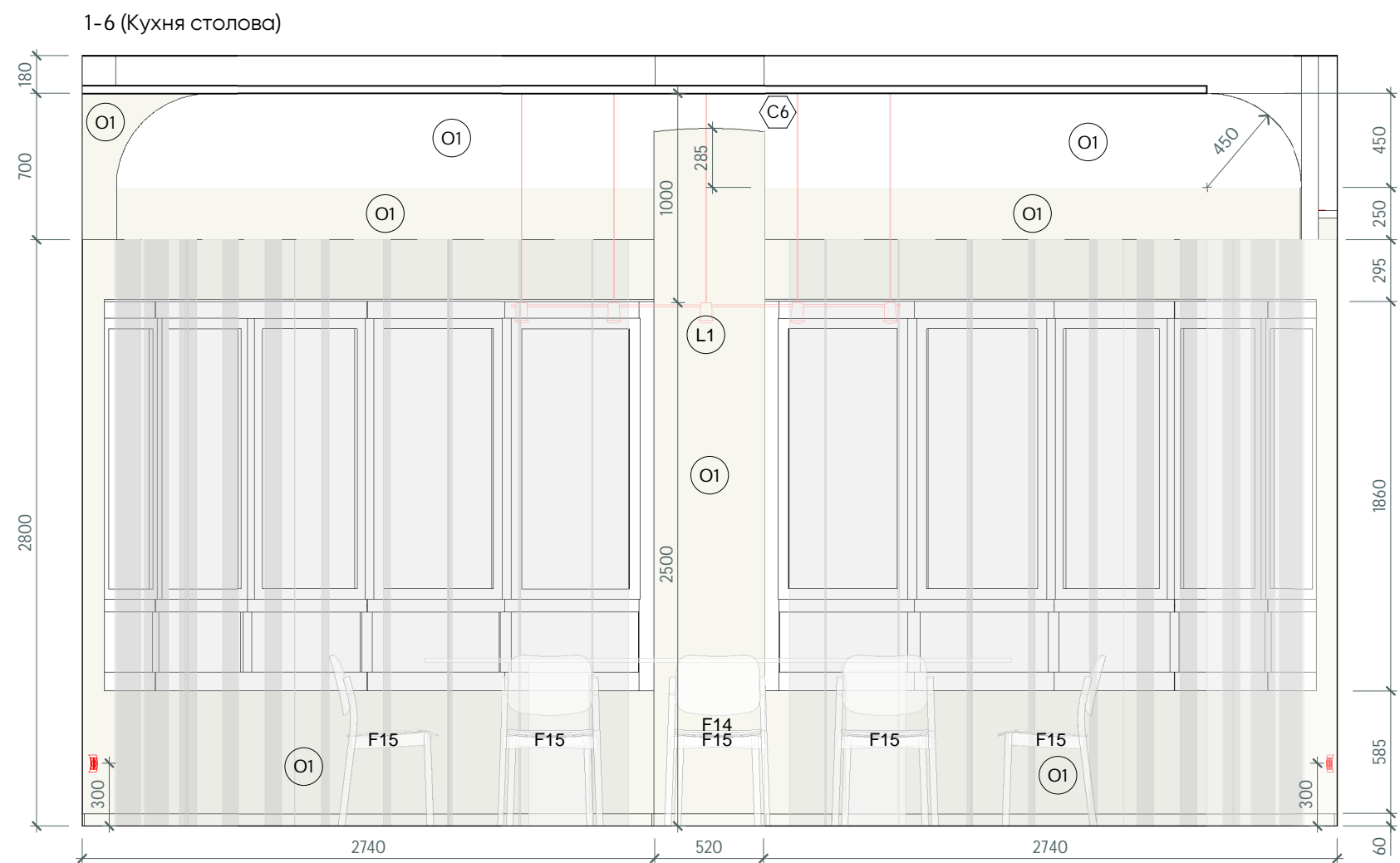

2-3 (Кухня столова)

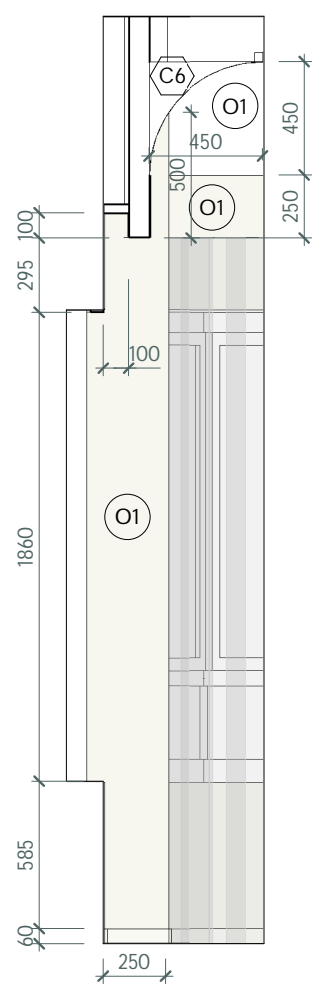

4-5 (Кухня столова)

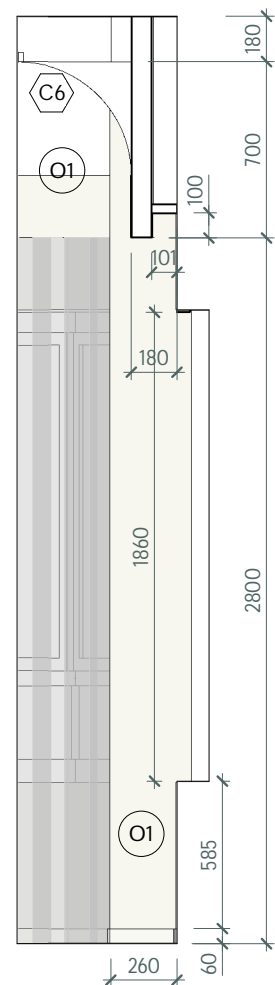

План (Кухня столова)

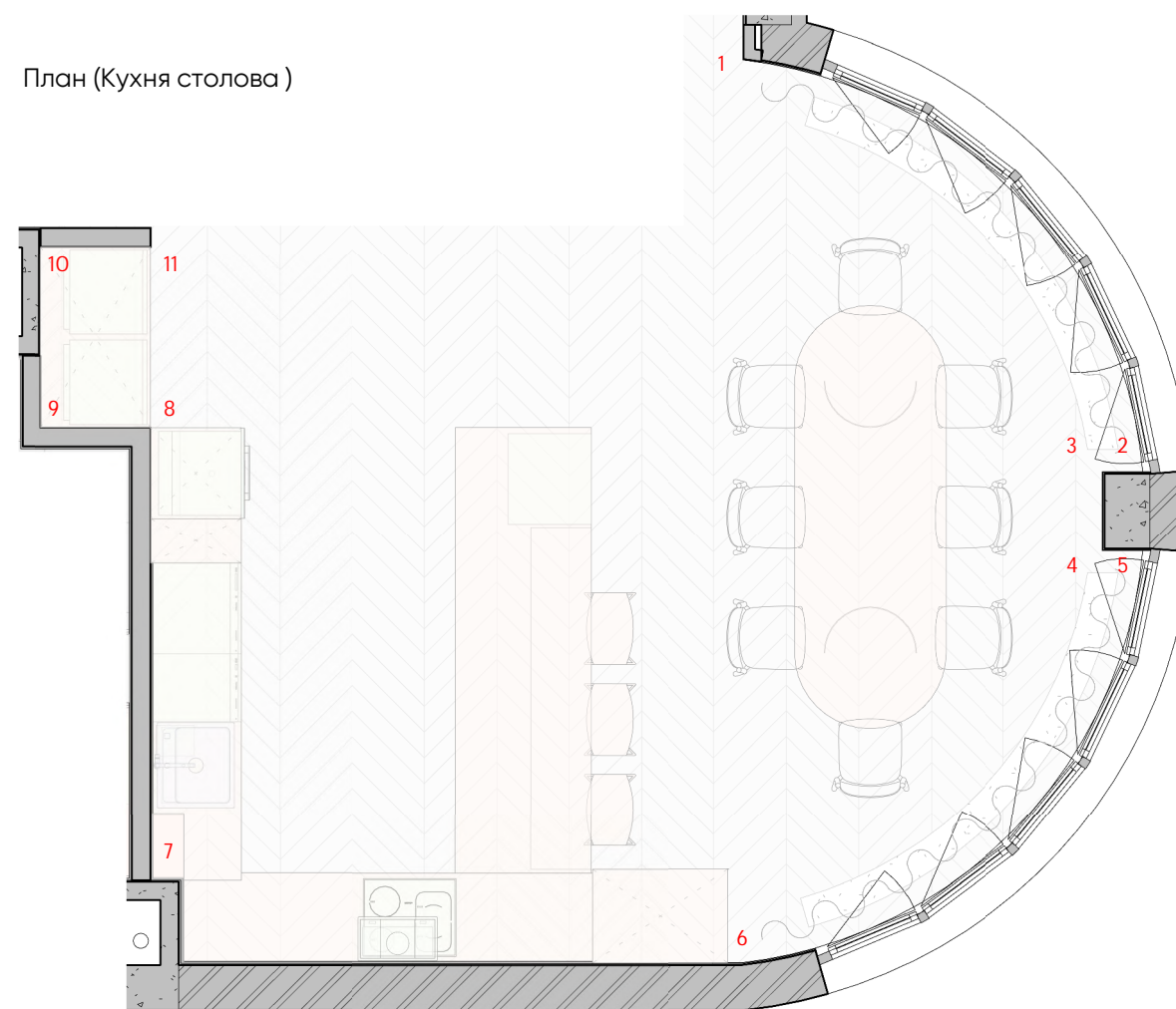

Розгортки приміщення №4
Кухня столова

Дизайн-проект
/ Квартира /
ЖК "Park Avenue VIP"
м.Київ, пр-т
Голосіївський,
58-А

6-7 (Кухня столова)

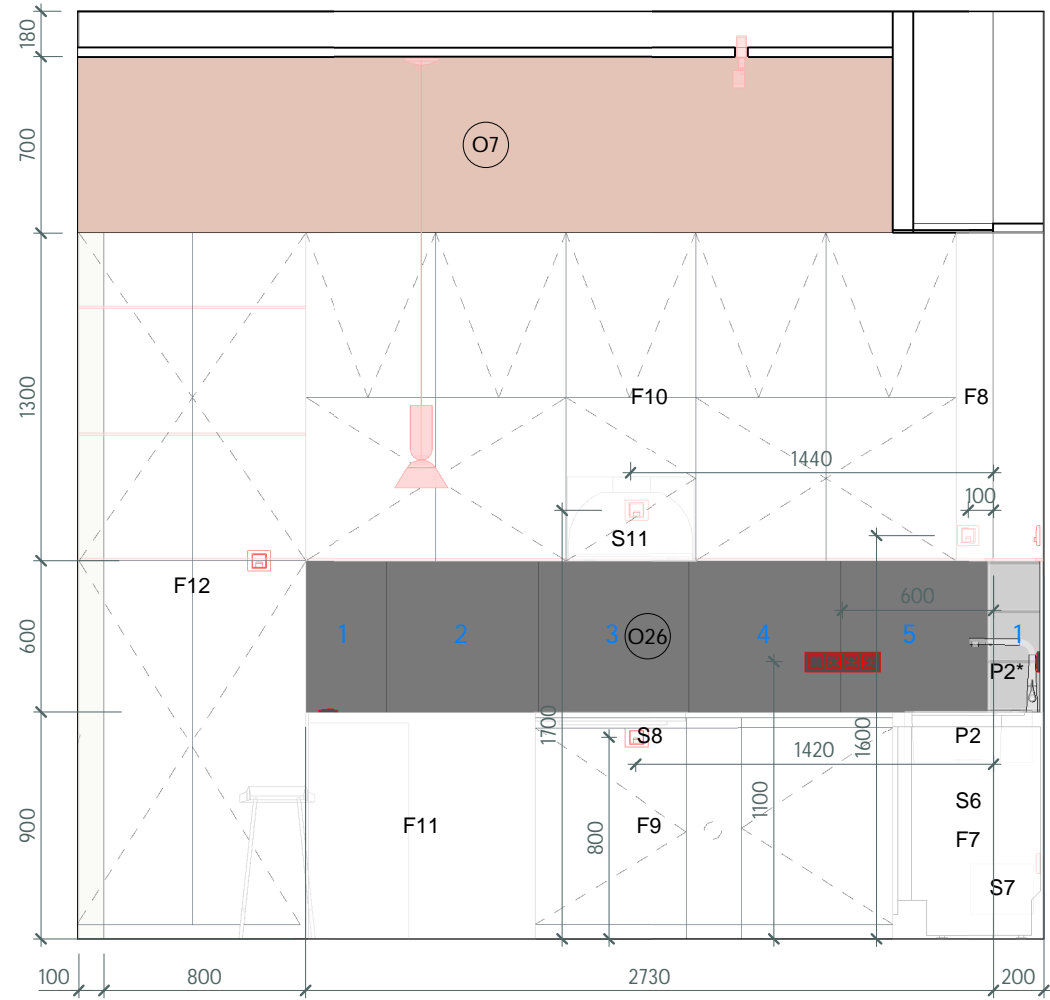

6-11 (Кухня столова)

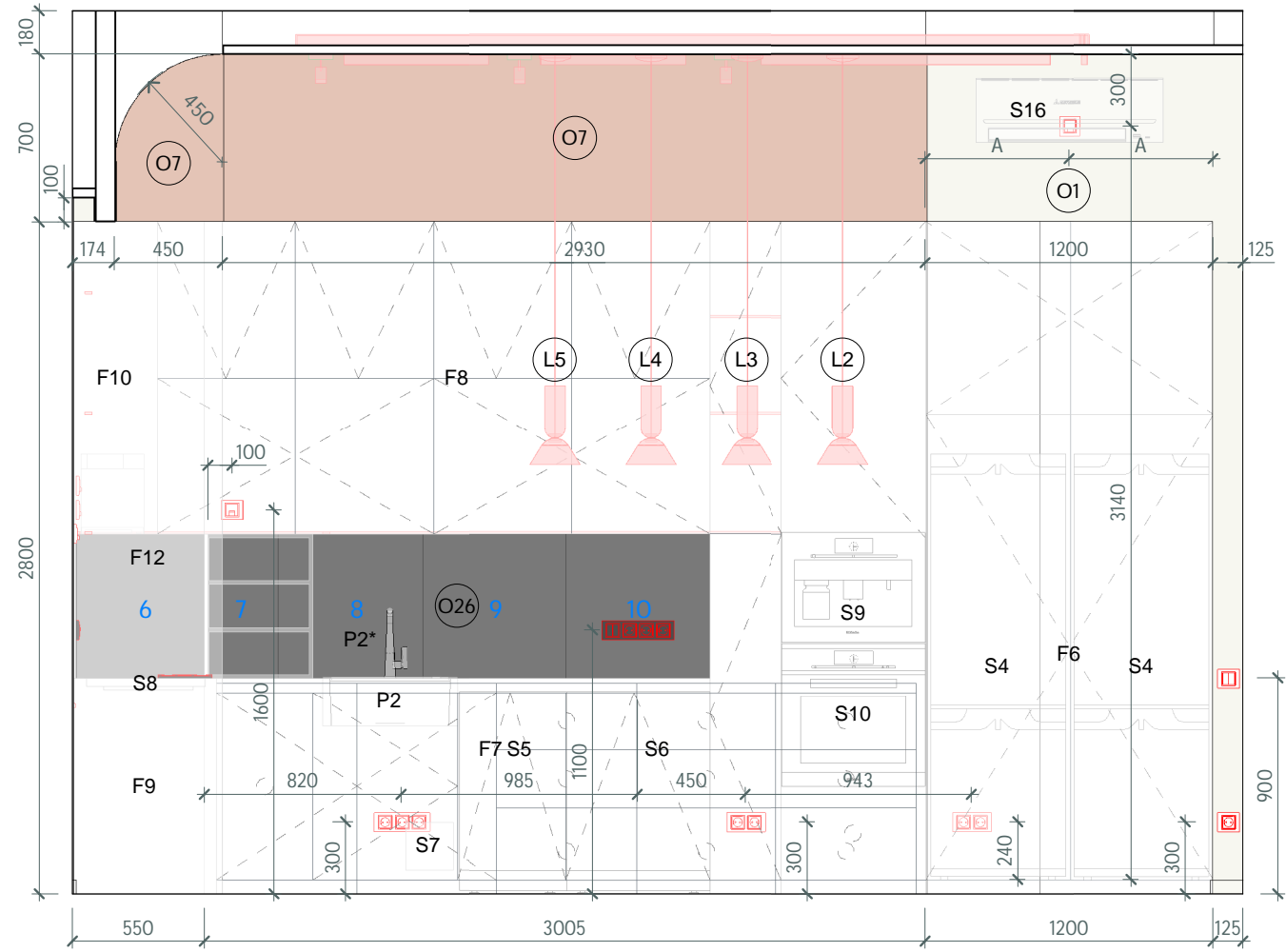

8-9 (Кухня столова)

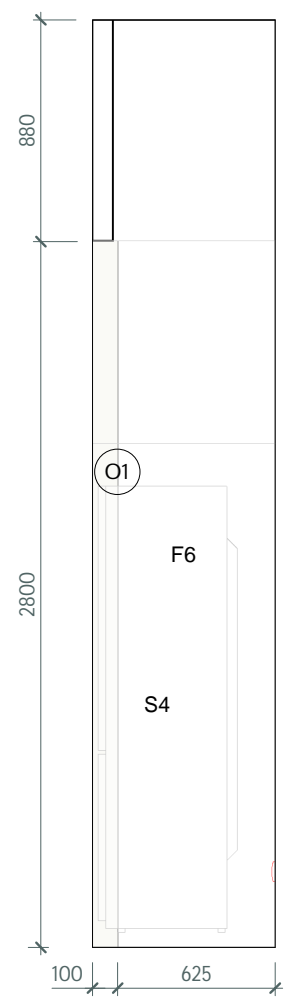

10-11 (Кухня столова)

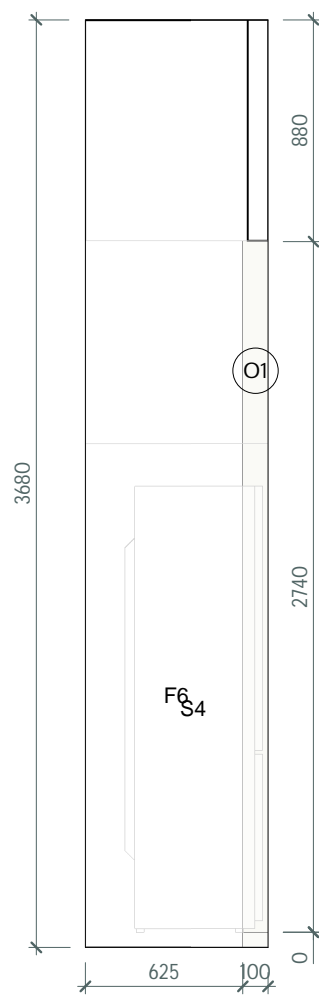

План (Кухня столова)

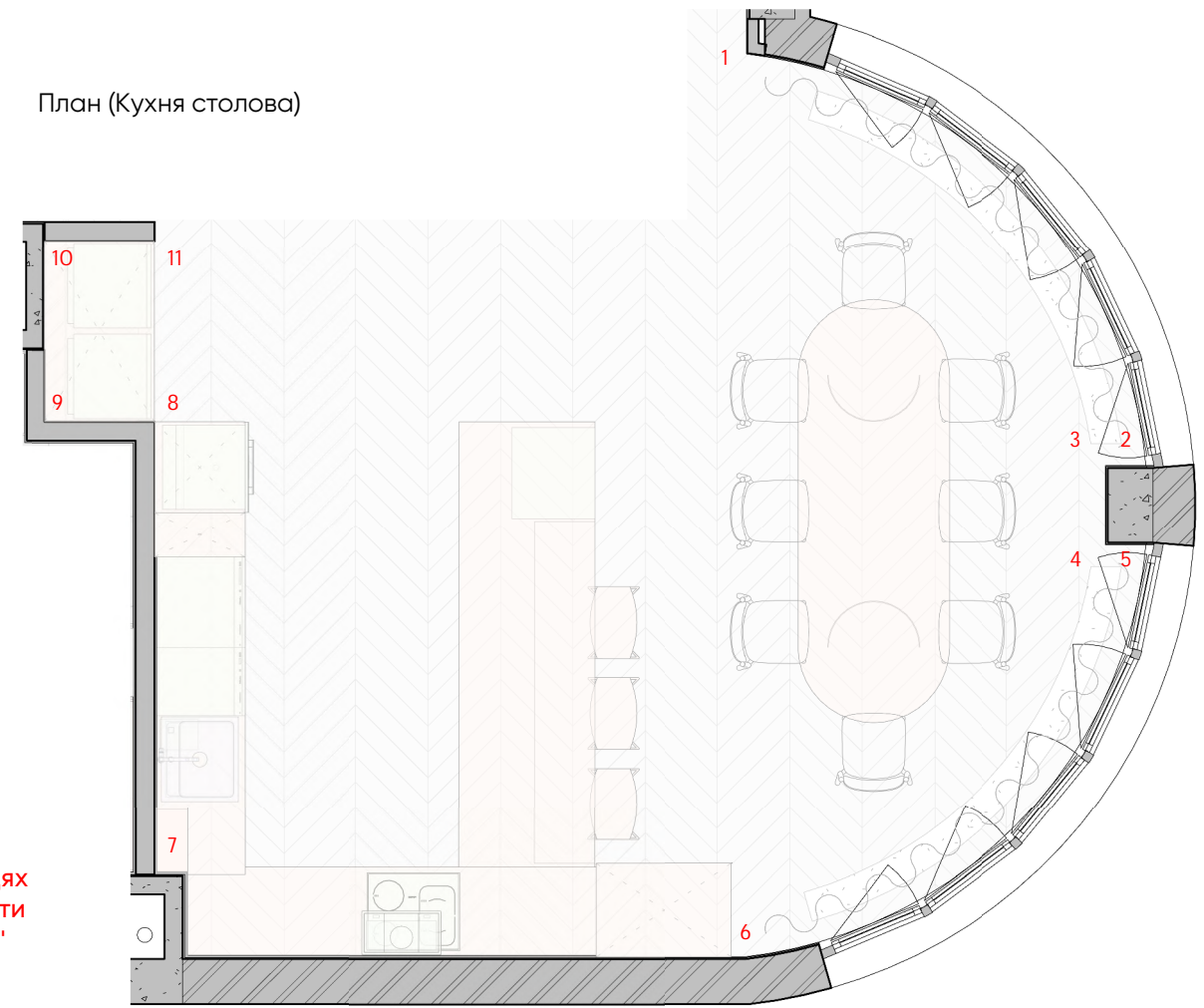

*плитку у місцях стиків підрізати під кутом 45'

Розгортки приміщення №4
Кухня столова

Дизайн-проект
/ Квартира /
ЖК "Park Avenue VIP"
м.Київ, пр-т
Голосіївський,
58-А

1-2 (Вітальня)

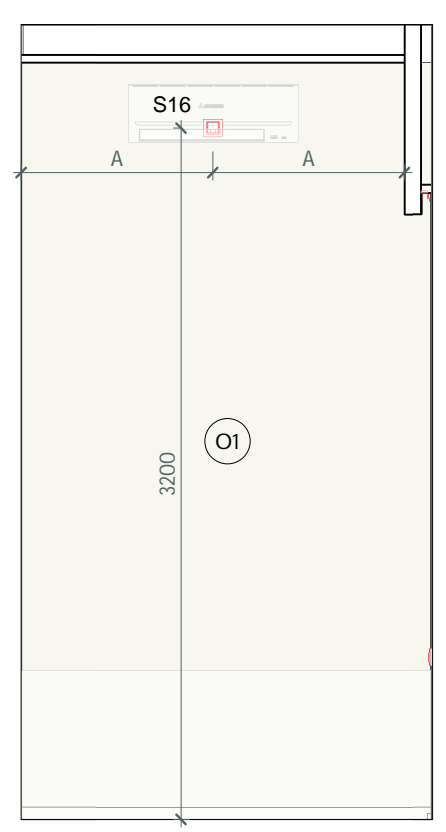

2-3 (Вітальня)

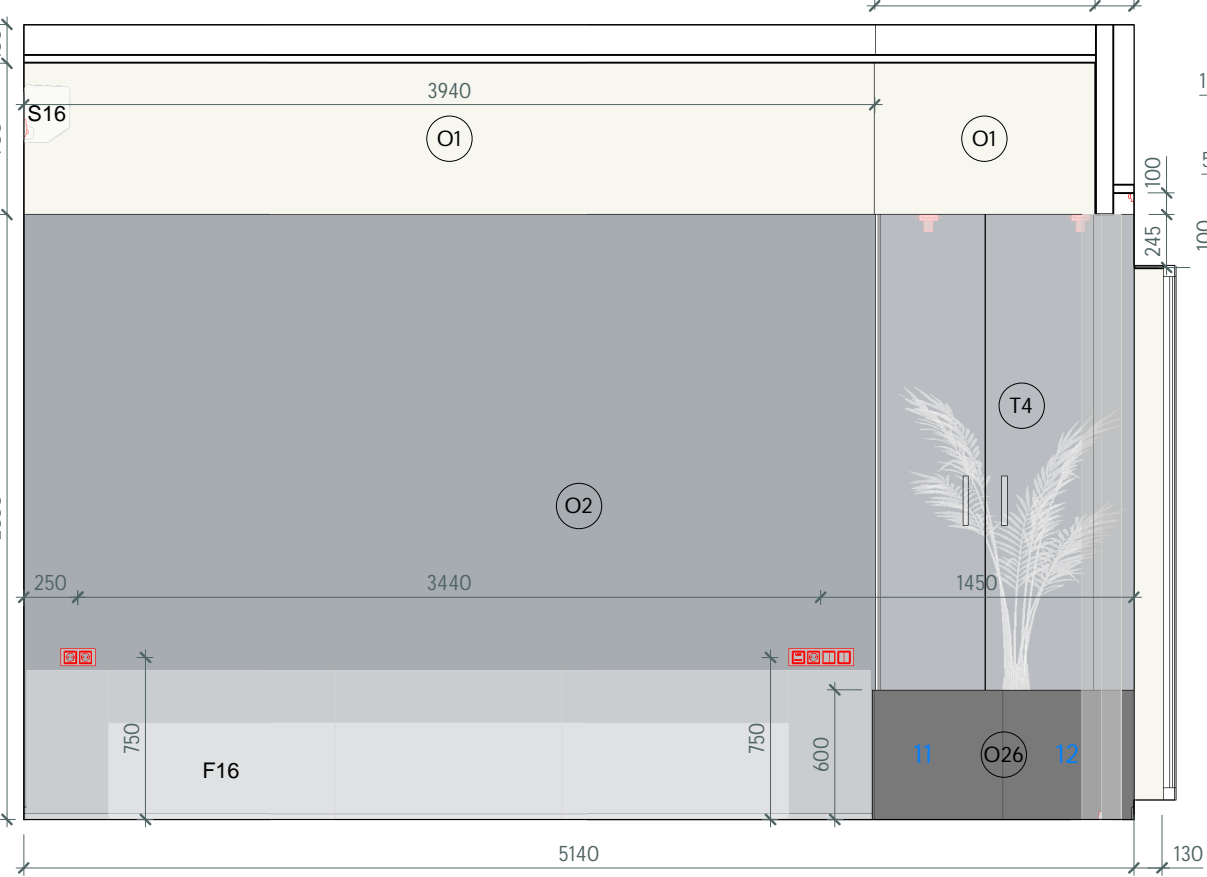

3-4 (Вітальня)

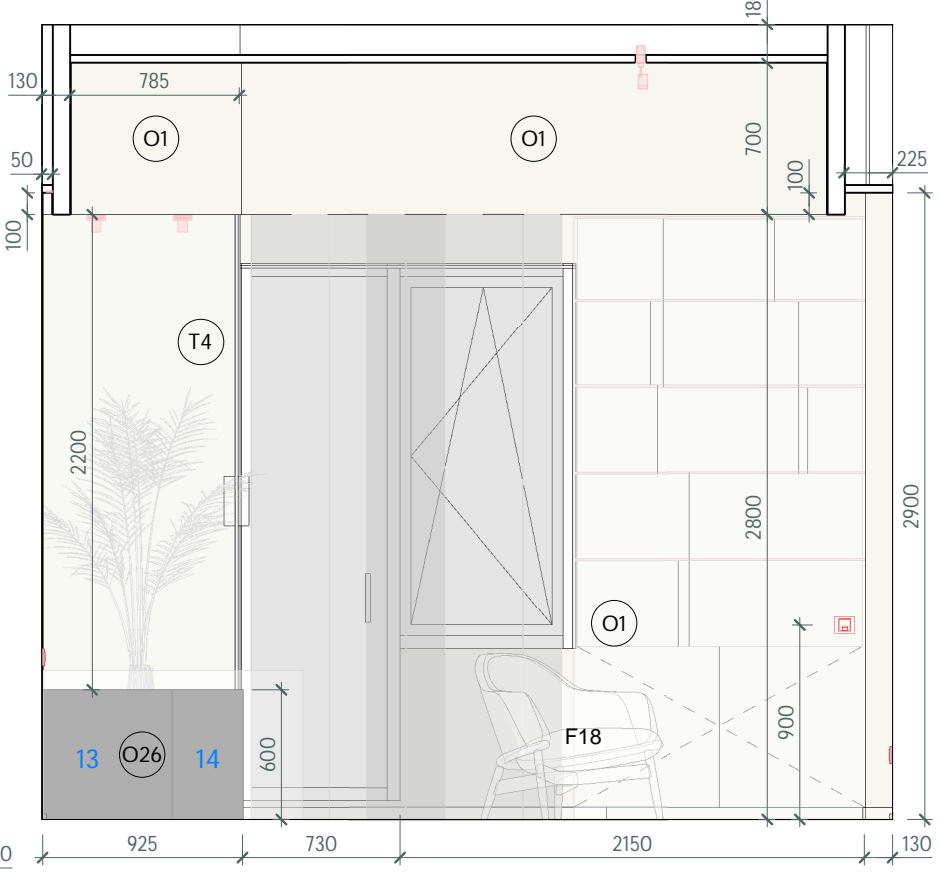

5-6 (Вітальня)

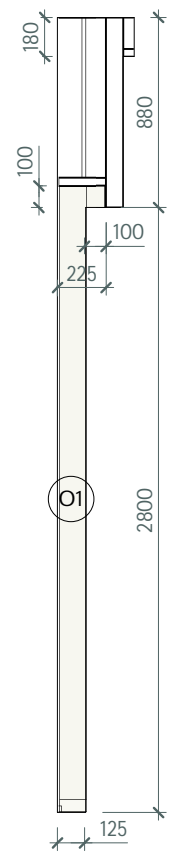

4-7 (Вітальня)

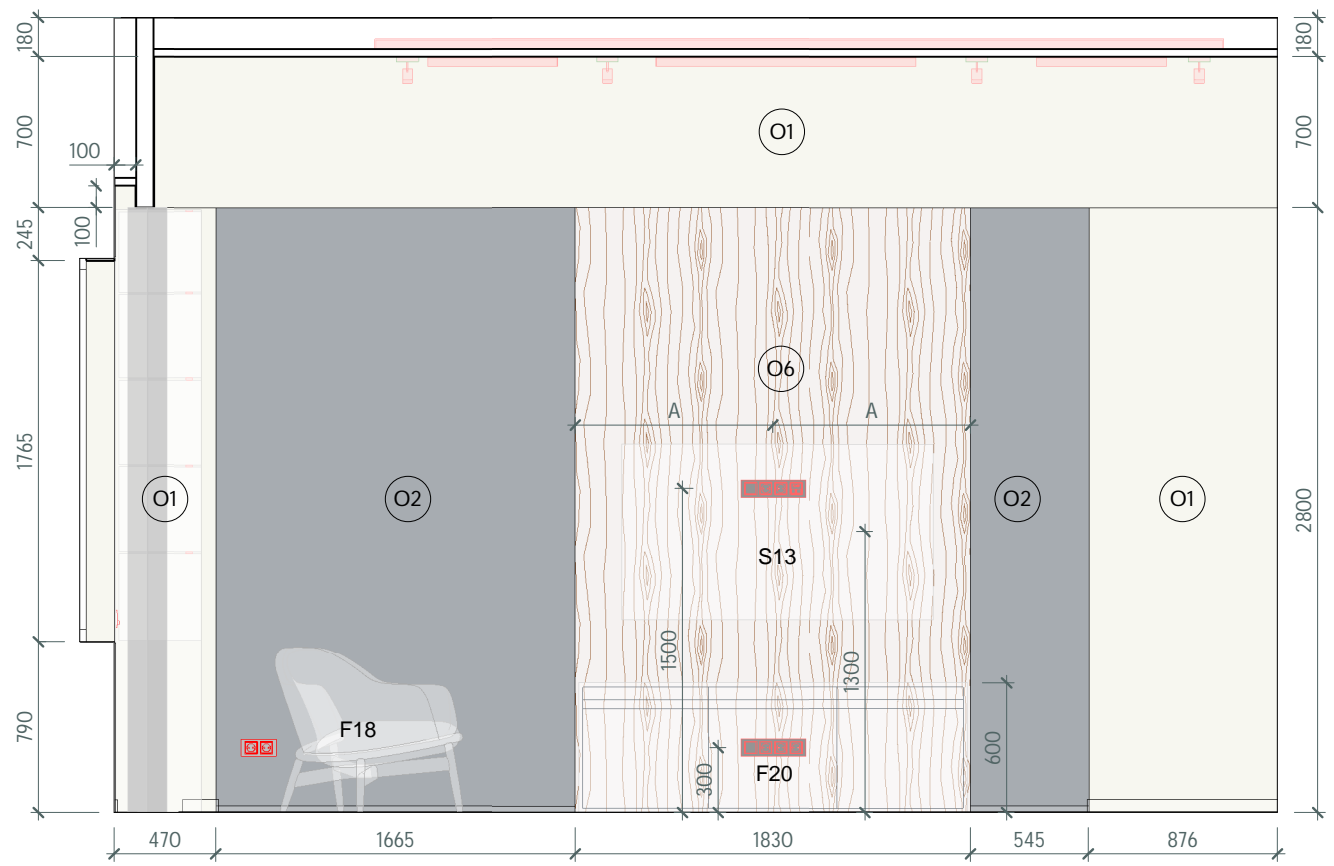

План (Вітальня)

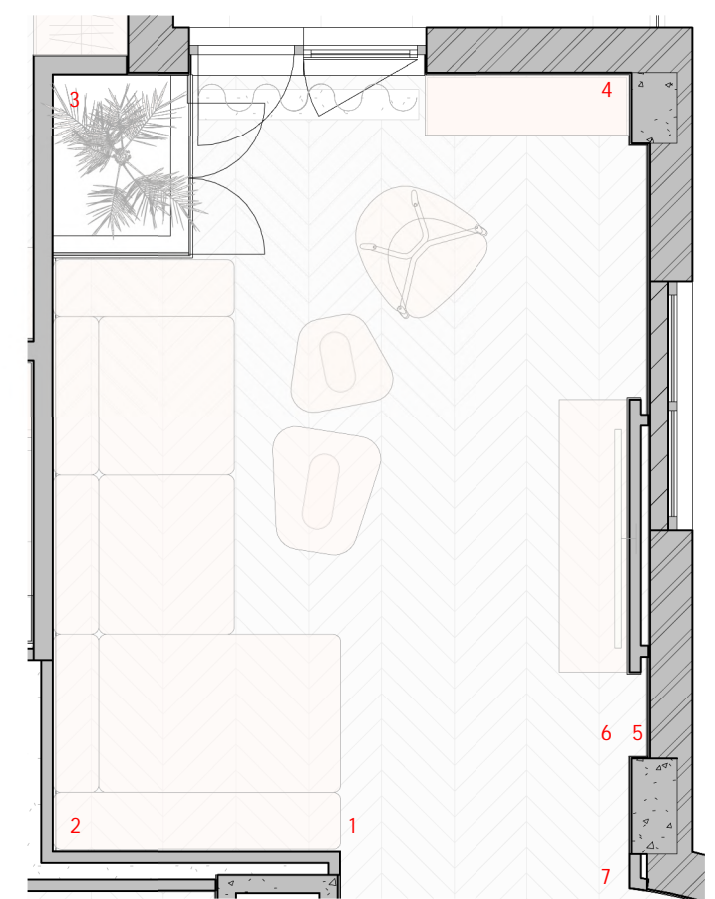

* плитку у місцях стиків підрізати під кутом 45'

Розгортки приміщення №5 Вітальня

Дизайн-проект / Квартира / ЖК "Park Avenue VIP" м.Київ, пр-т Голосіївський, 58-А

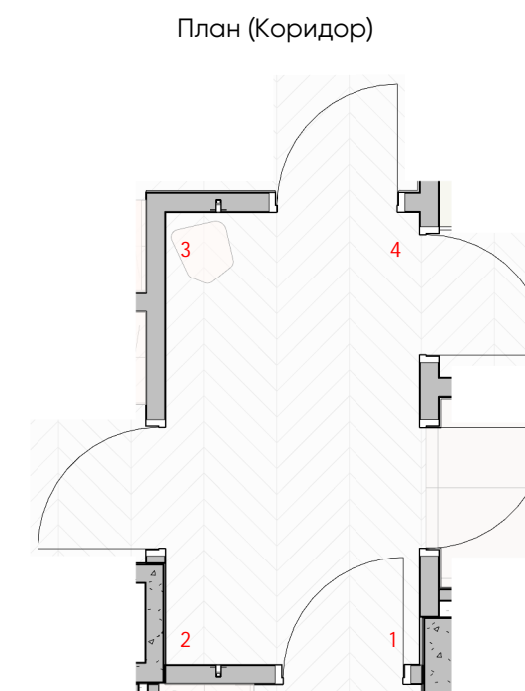
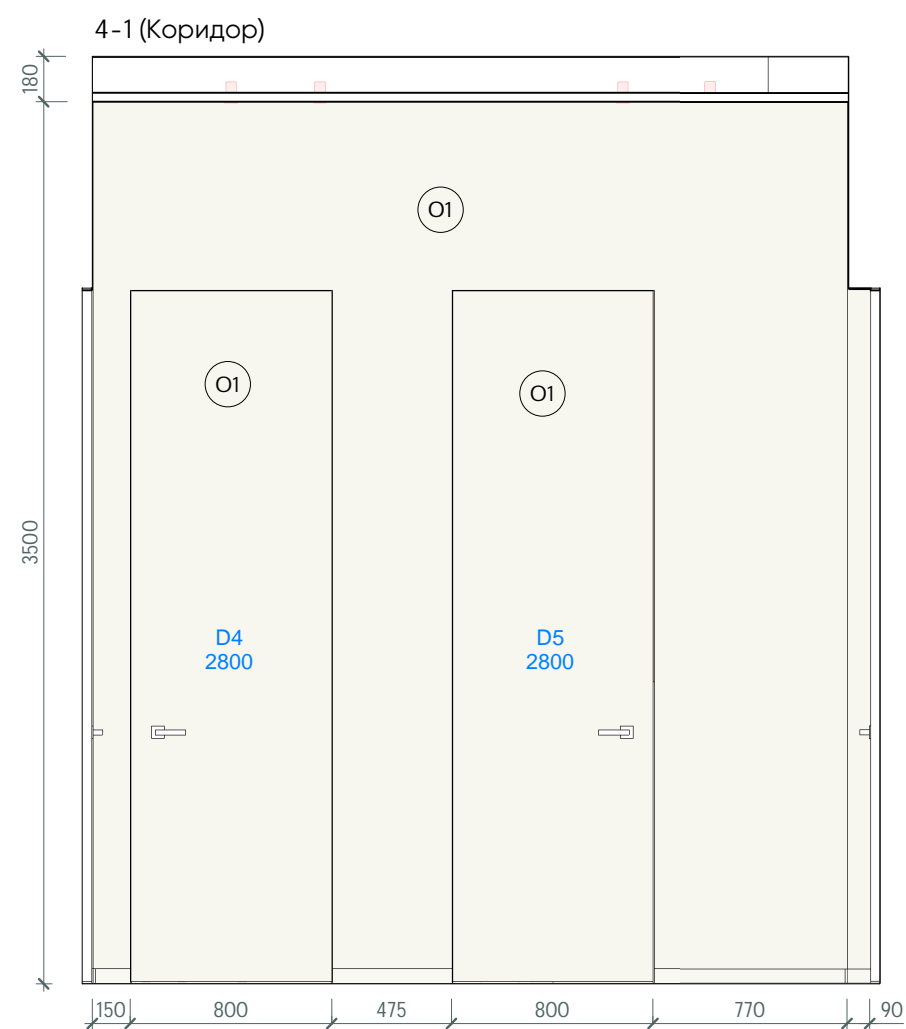
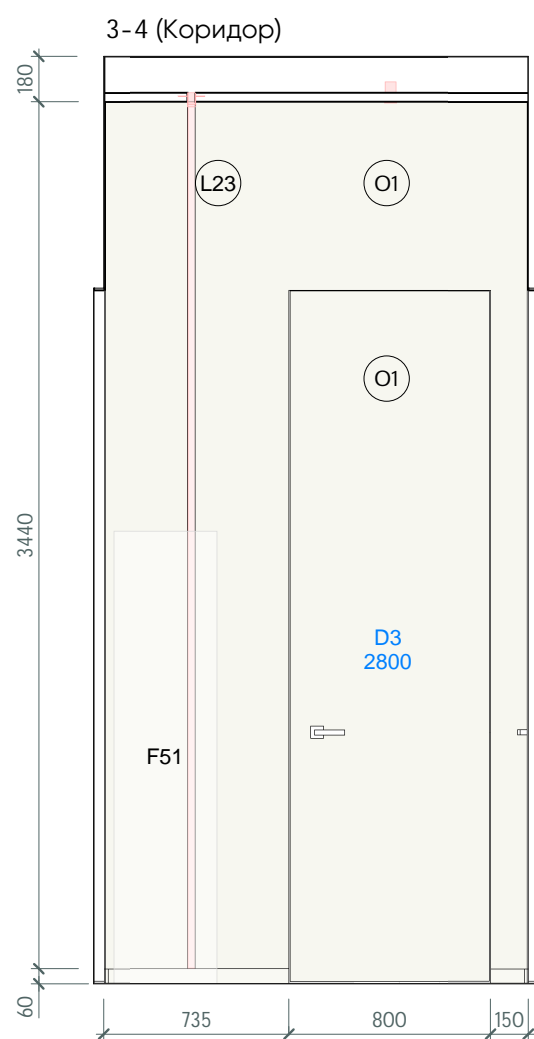
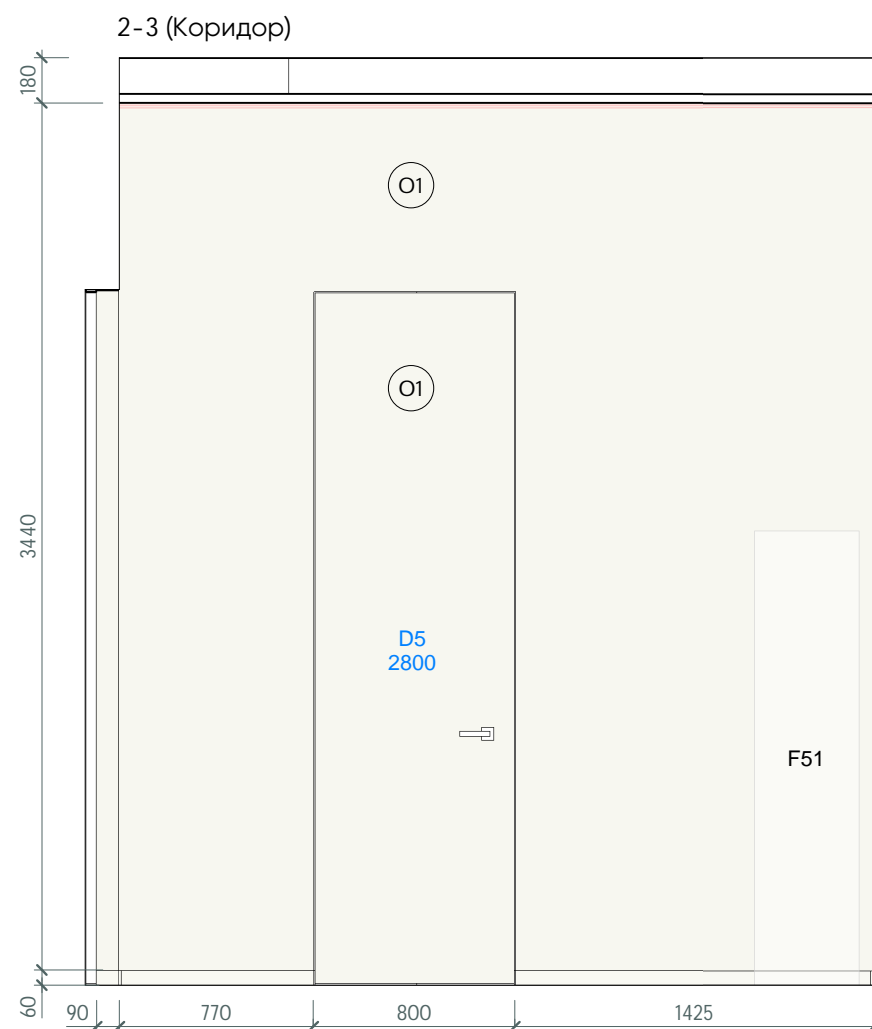
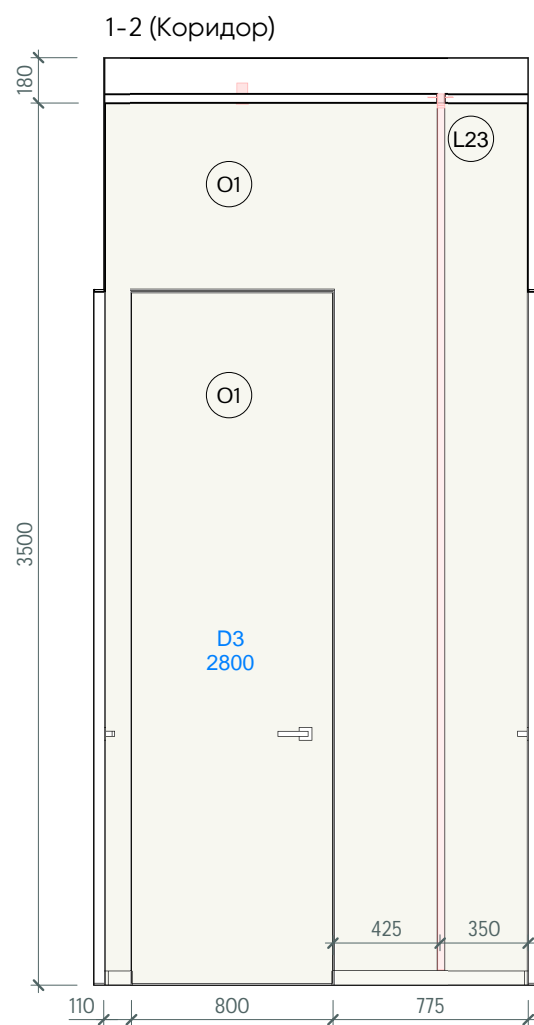

Розгортки приміщення №6
Коридор

Дизайн-проект
/ Квартира /
ЖК "Park Avenue VIP"
м.Київ, пр-т
Голосіївський,
58-А

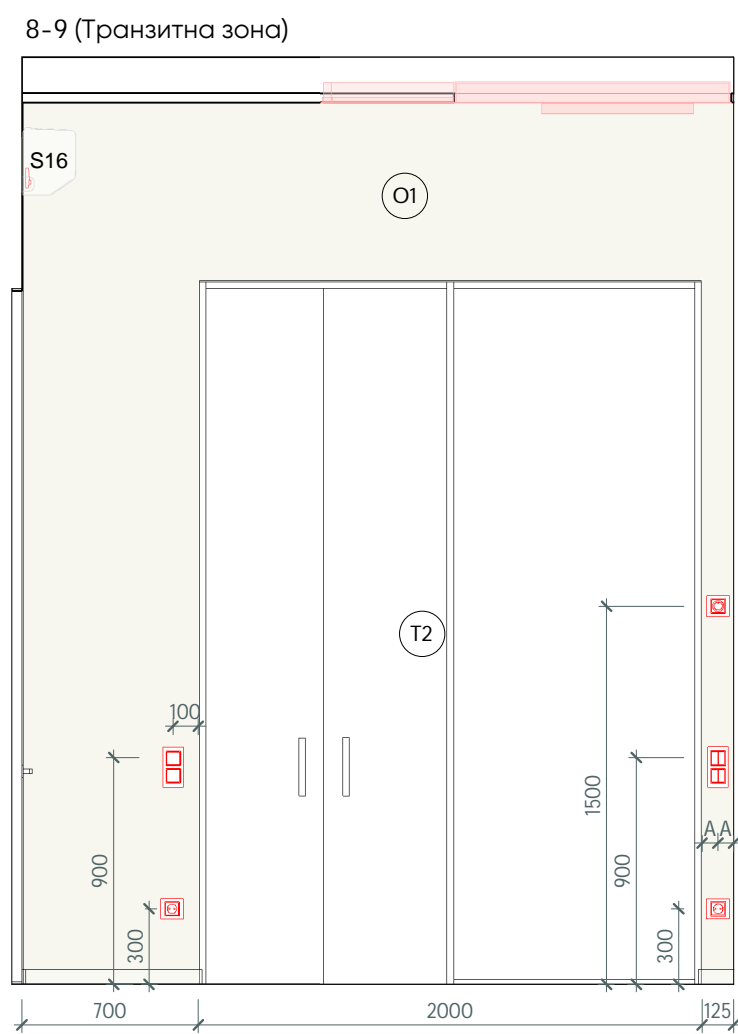
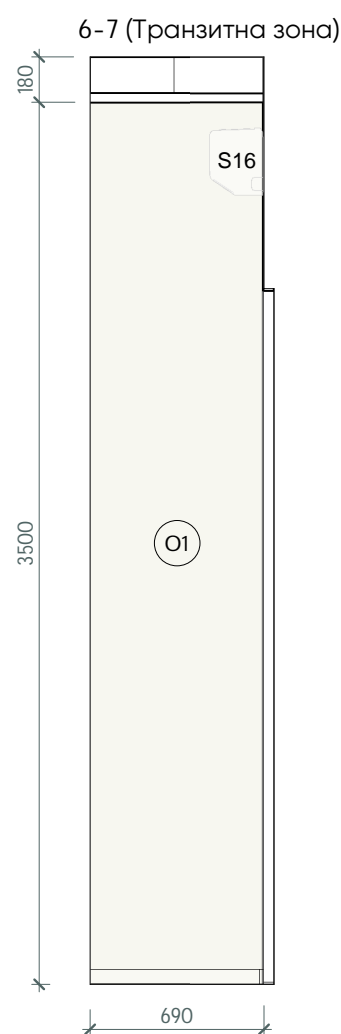
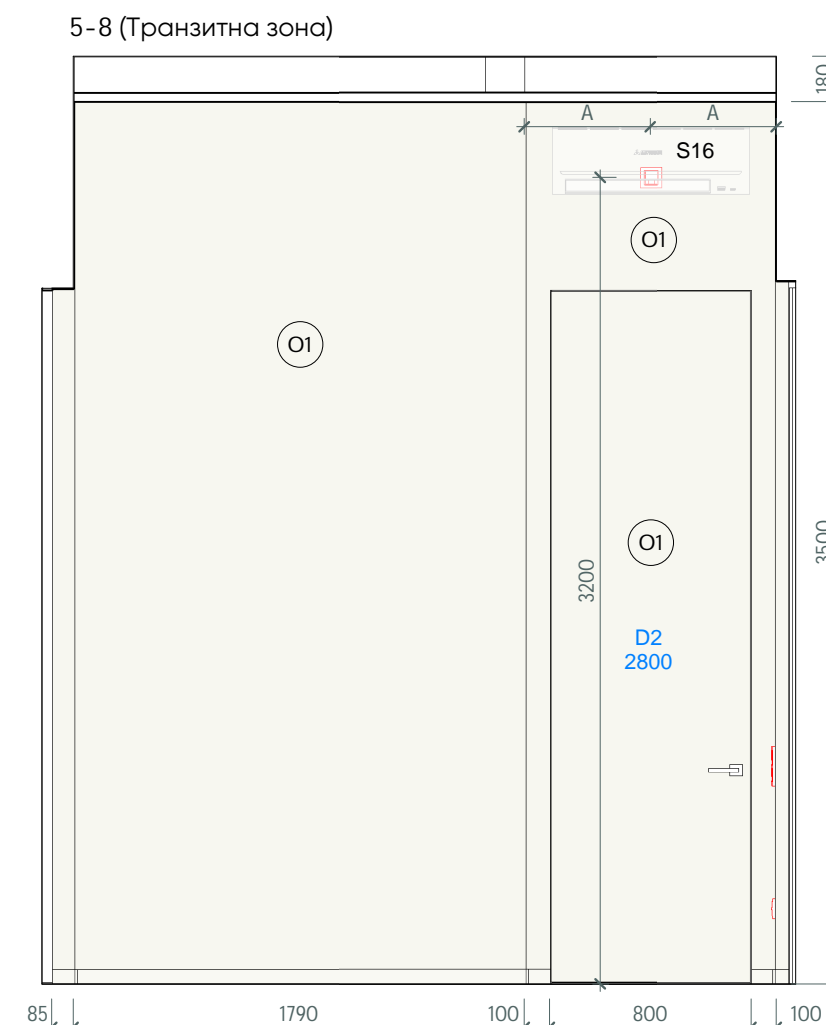
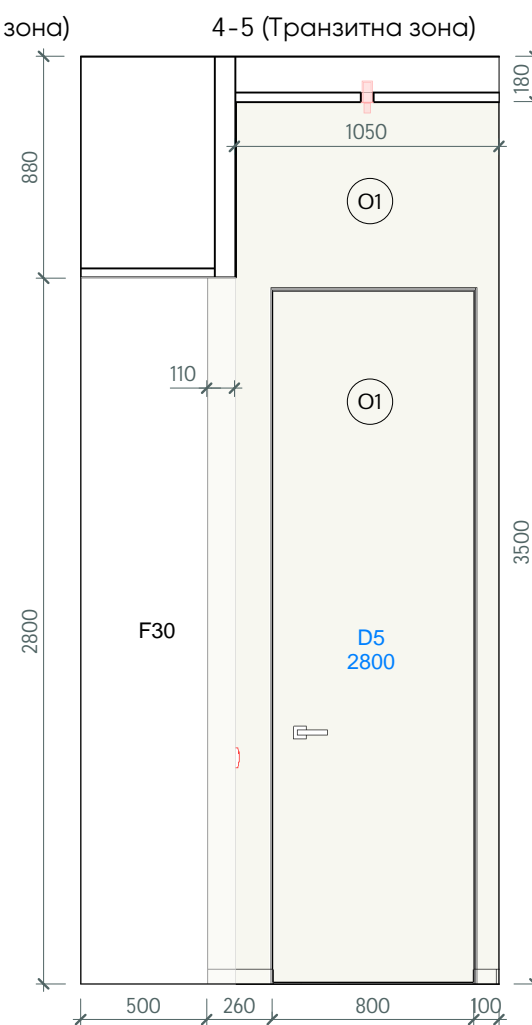
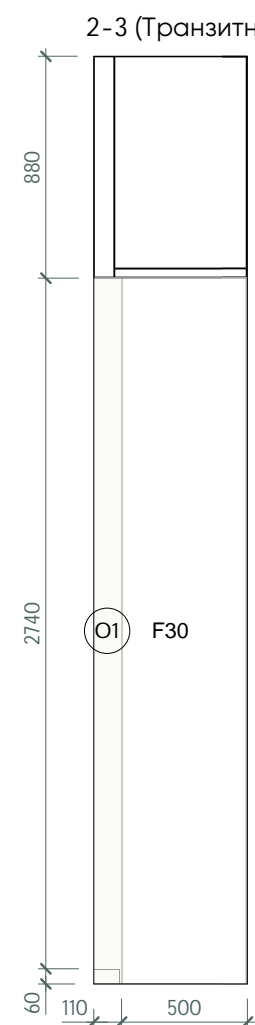
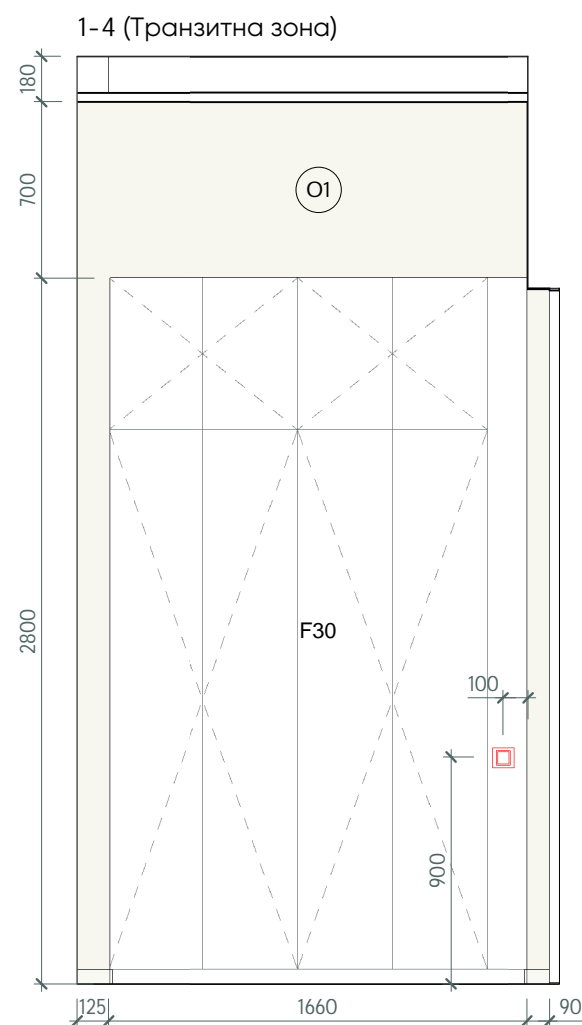

План (Транзитна зона)

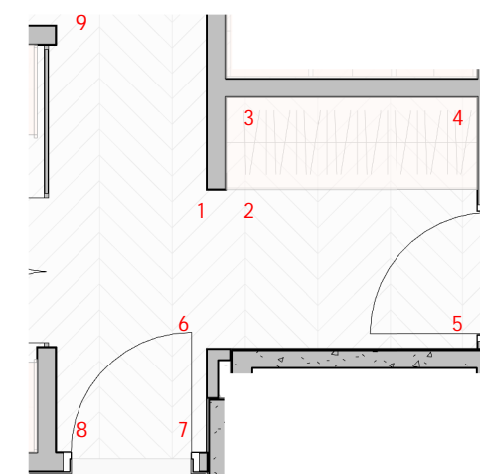

Розгортки приміщення №7
Транзитка зона

Дизайн-проект
/ Квартира /
ЖК "Park Avenue VIP"
м.Київ, пр-т
Голосіївський,
58-А

1-5 (Мастер с/у)

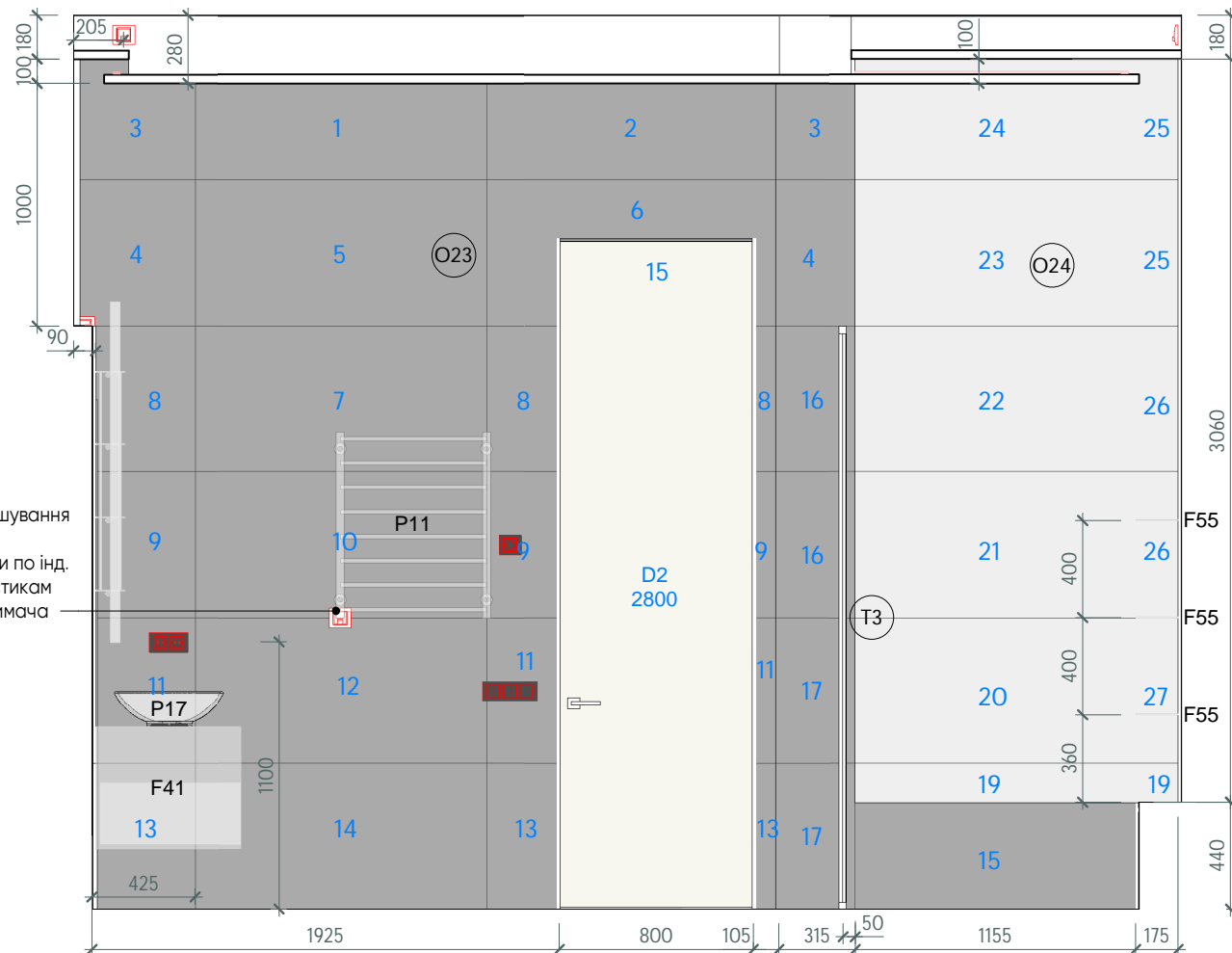

3-4 (Мастер с/у)

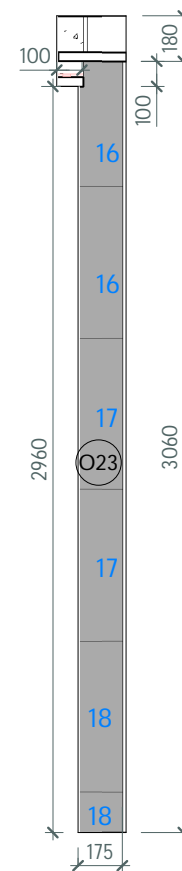

5-5.1 (Мастер с/у)

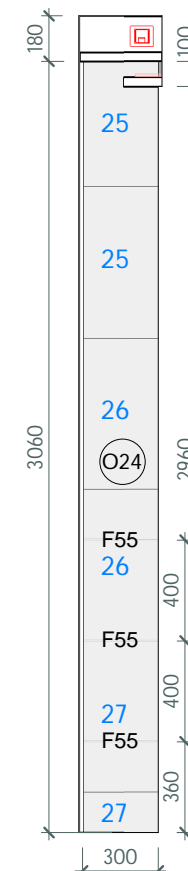

5.1-6 (Мастер с/у)

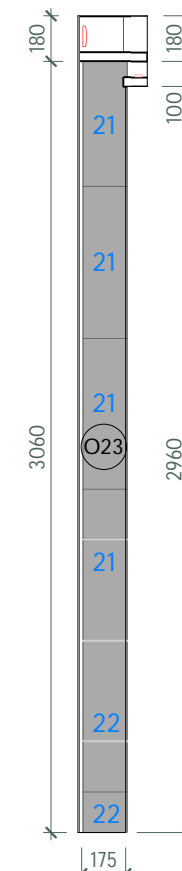

2-11 (Мастер с/у)

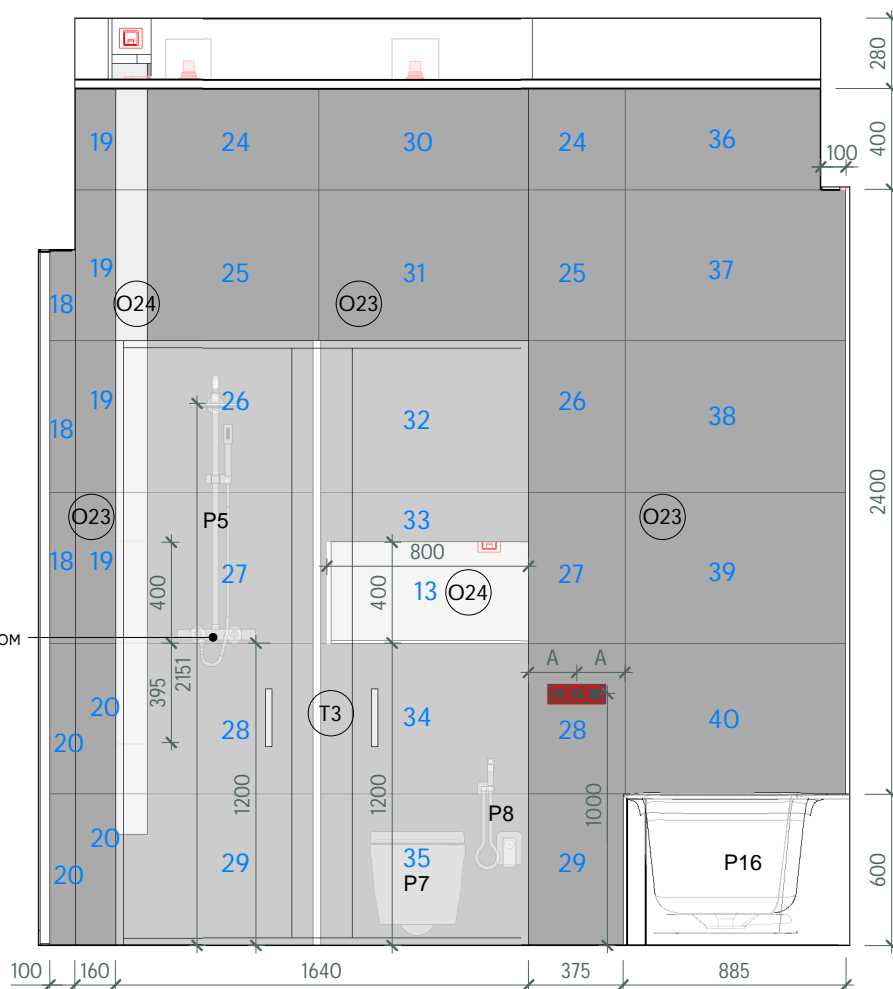

План (Мастер санвузол)

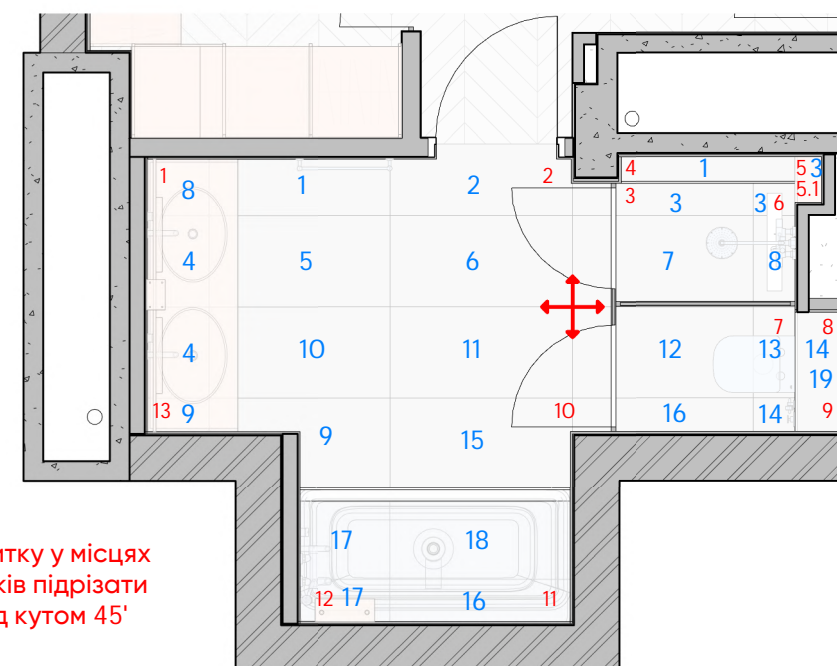

Розгортки приміщення №8 Мастер санвузол

Дизайн-проект / Квартира / ЖК "Park Avenue VIP" м.Київ, пр-т Голосіївський, 58-А

7-8 (Мастер с/у)

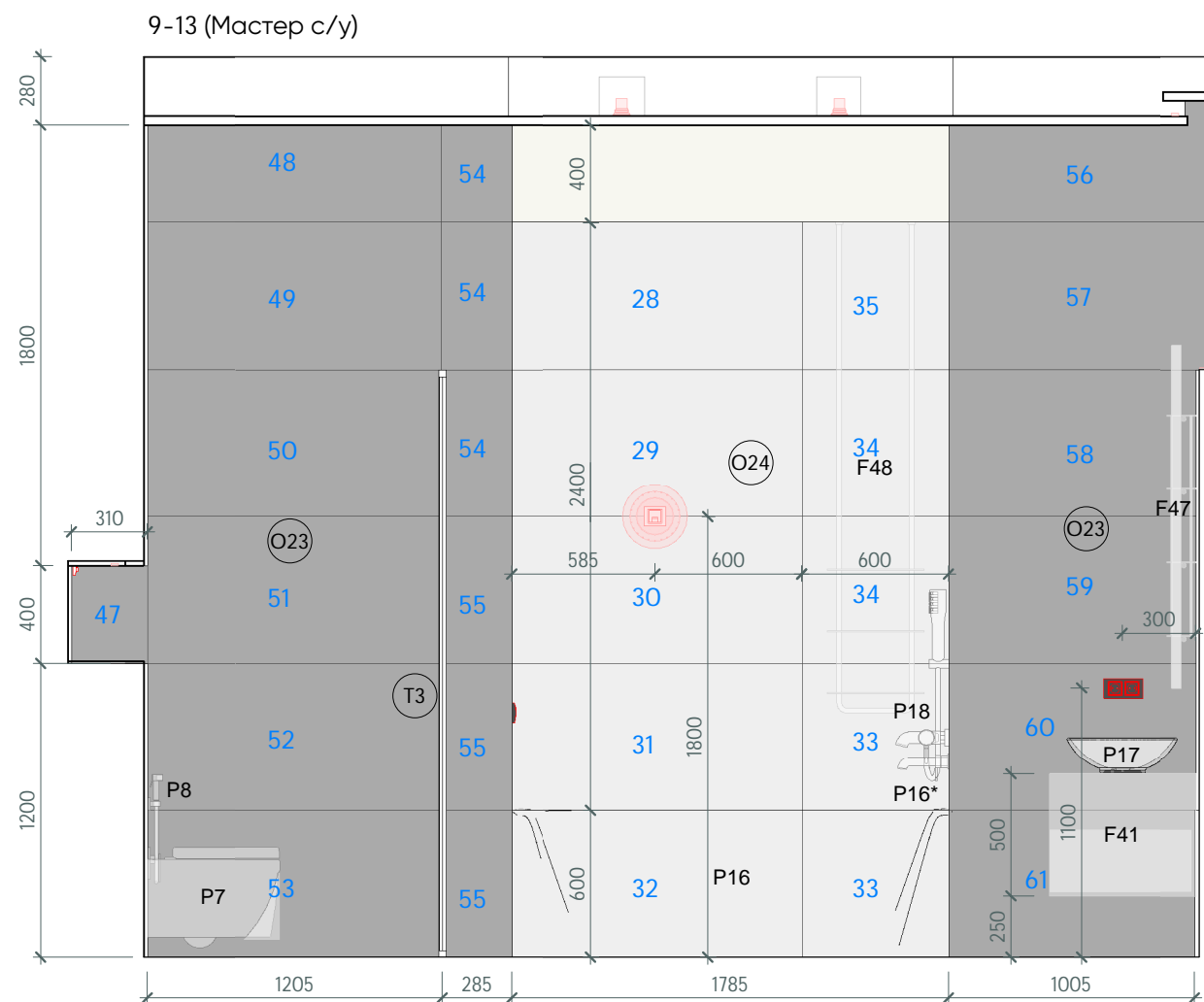
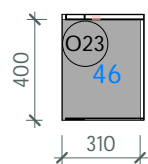

12-1 (Мастер с/у)

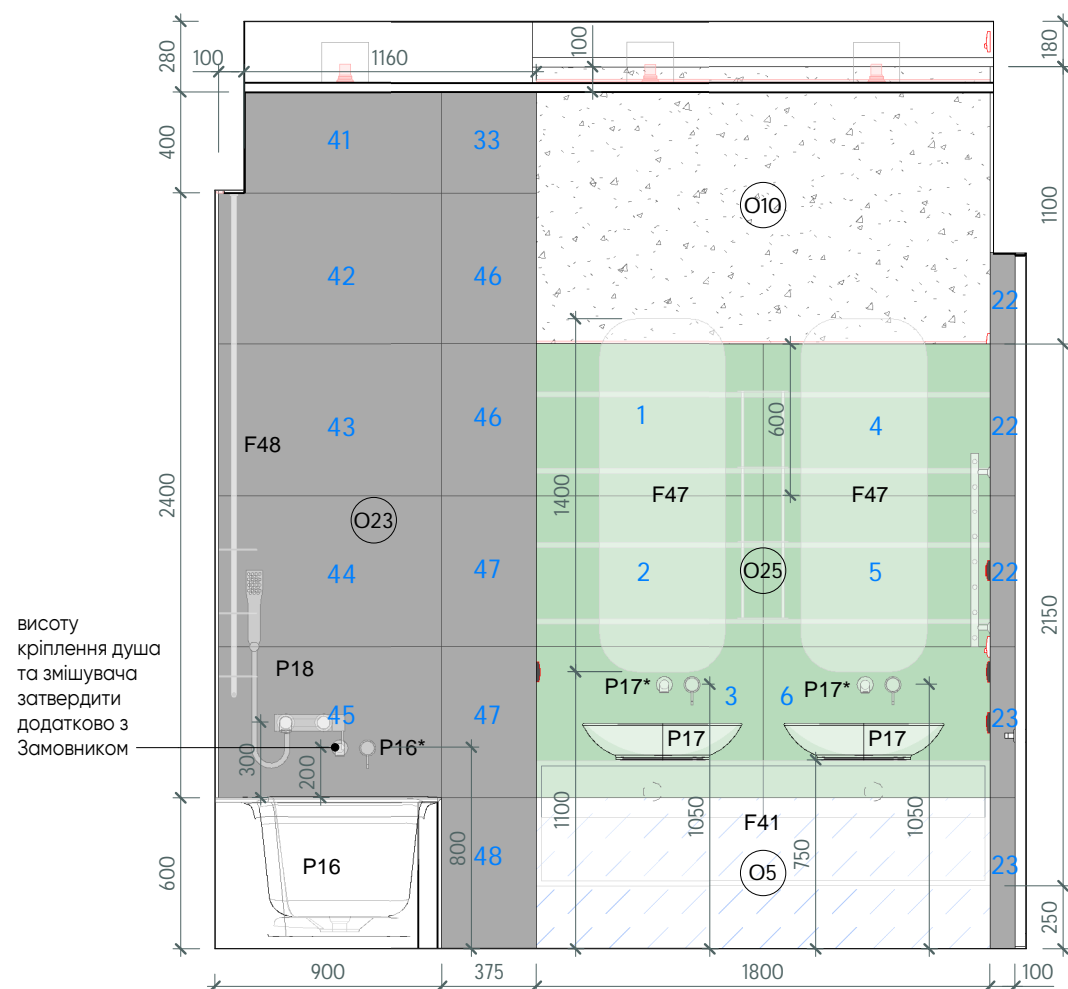

План (Мастер с/в)

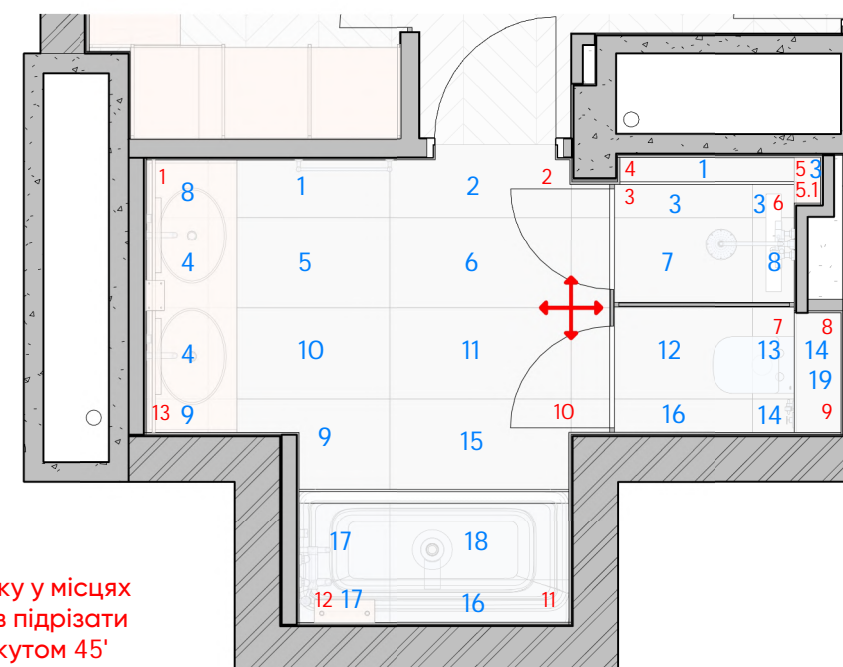

*плитку у місцях стиків підрізати під кутом 45°

Розгортки приміщення №8
Мастер санвузол

Дизайн-проект
/ Квартира /
ЖК "Park Avenue VIP"
м.Київ, пр-т
Голосіївський,
58-А

1-2 (Гардероб)

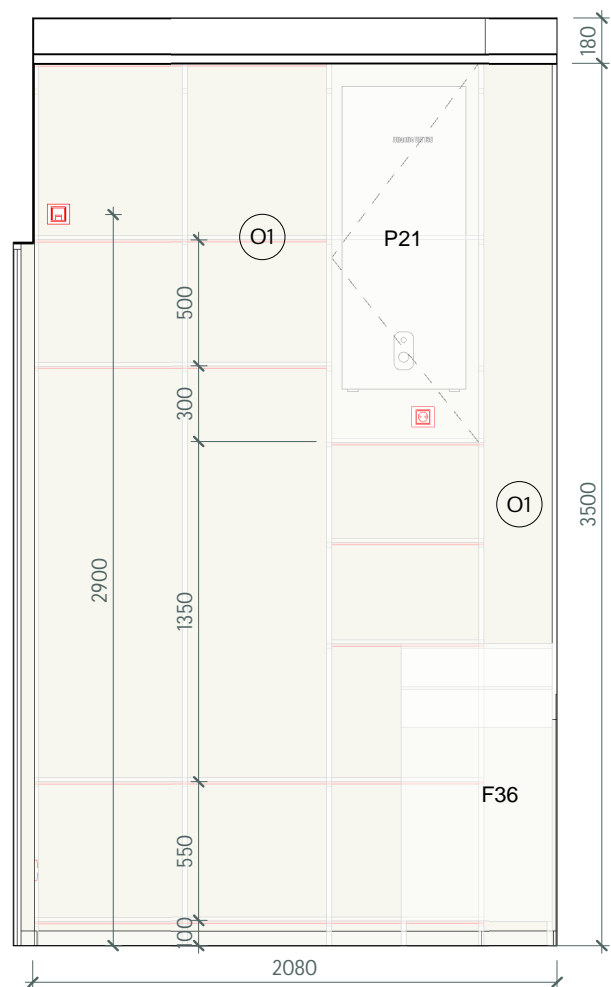

2-3 (Гардероб)

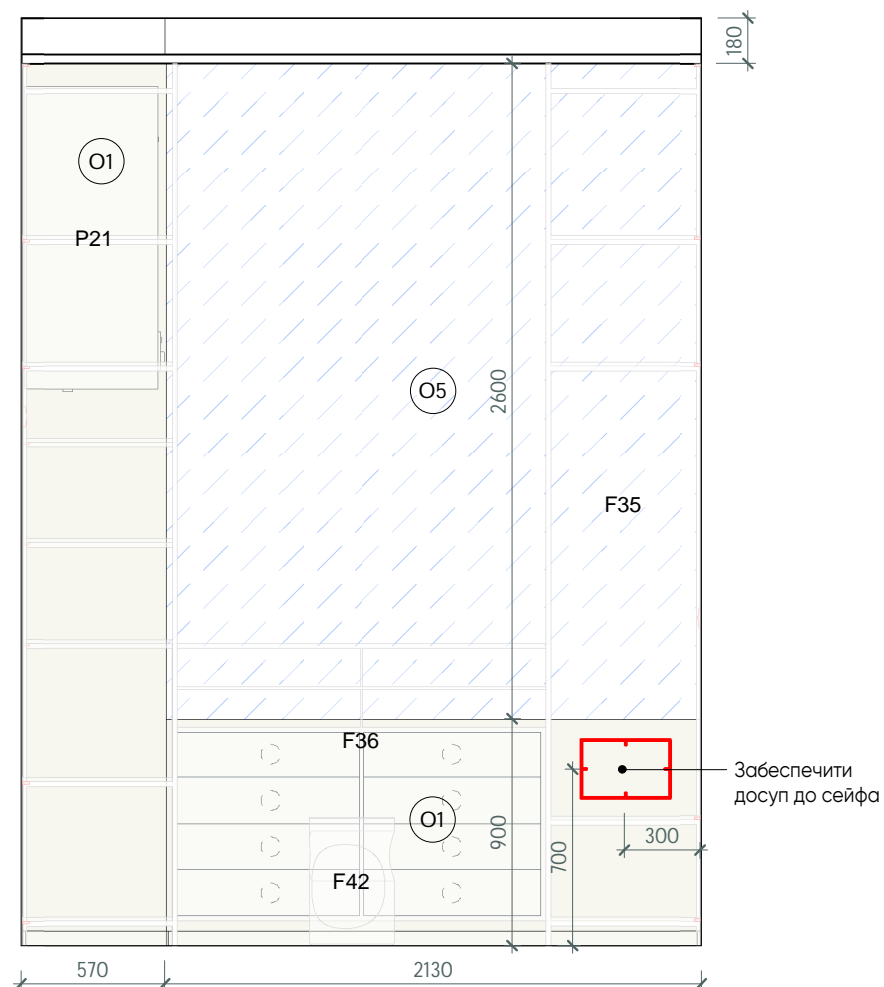

3-4 (Гардероб)

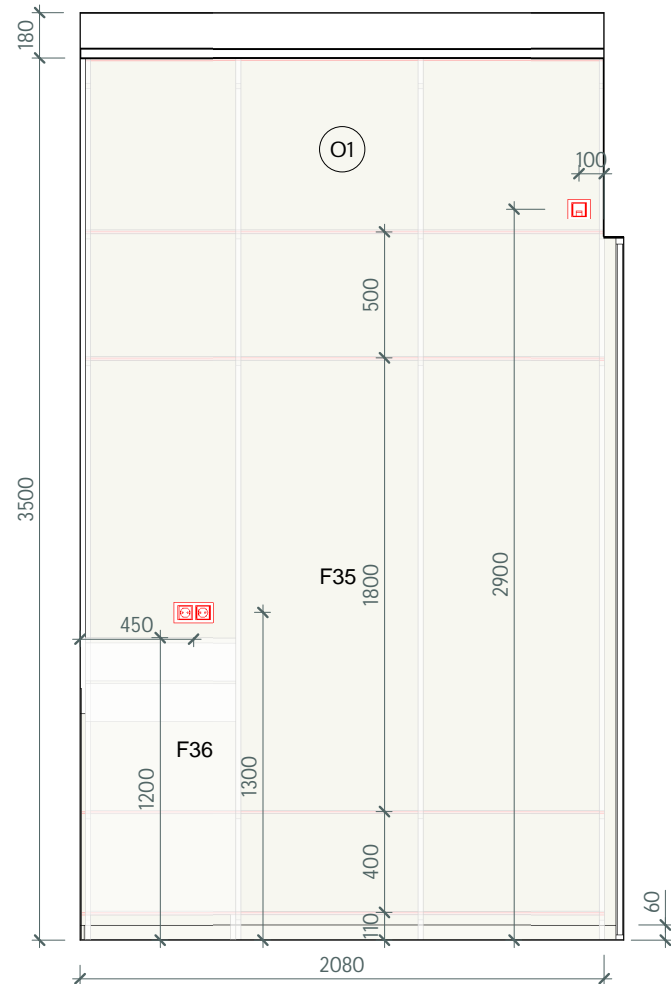

4-1 (Гардероб)

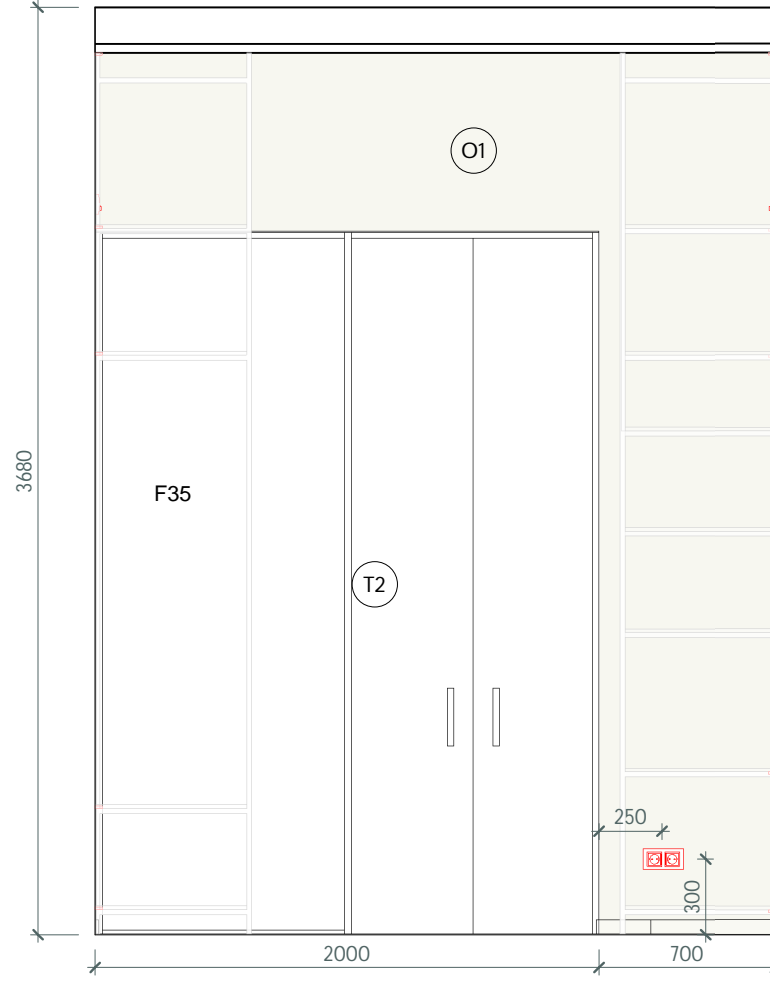

План (Гардероб)

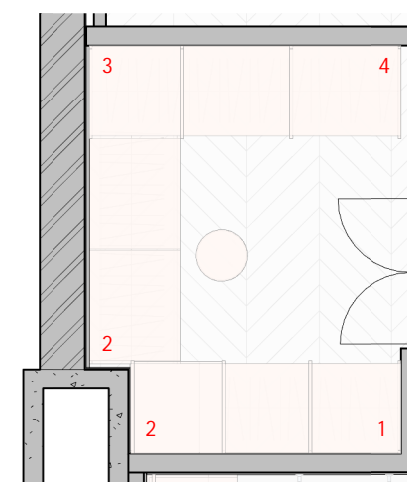

Розгортки приміщення №9
Гардероб

Дизайн-проект
/ Квартира /
ЖК "Park Avenue VIP"
м.Київ, пр-т
Голосіївський,
58-А

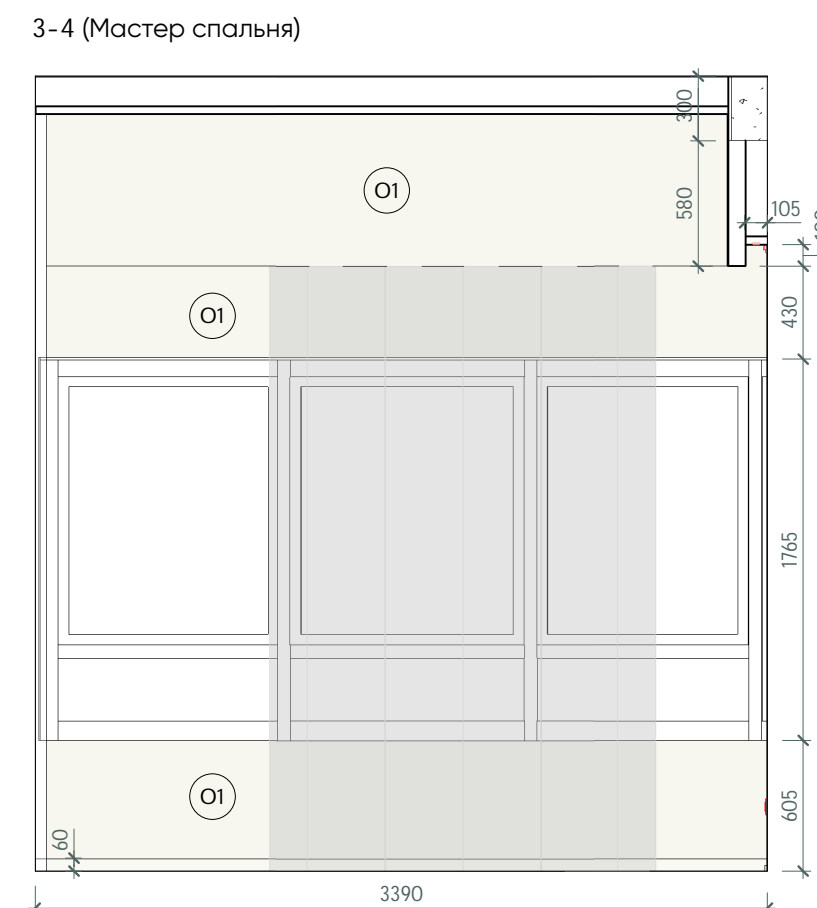
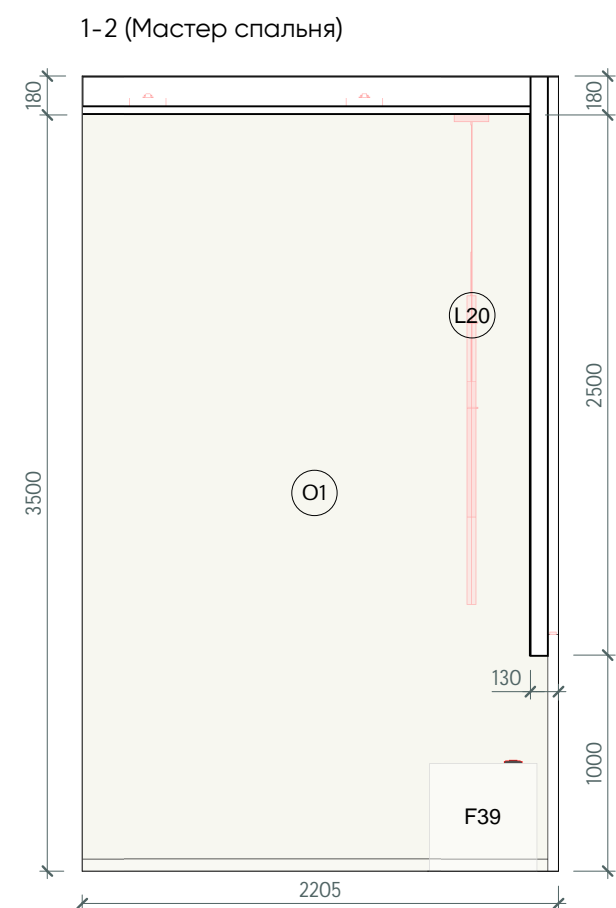

План (Мастер спальня)

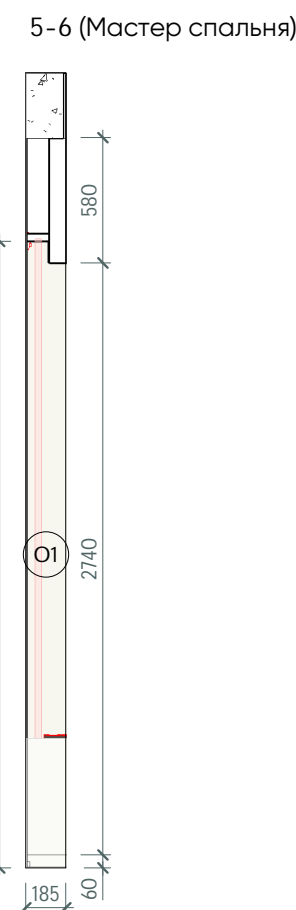
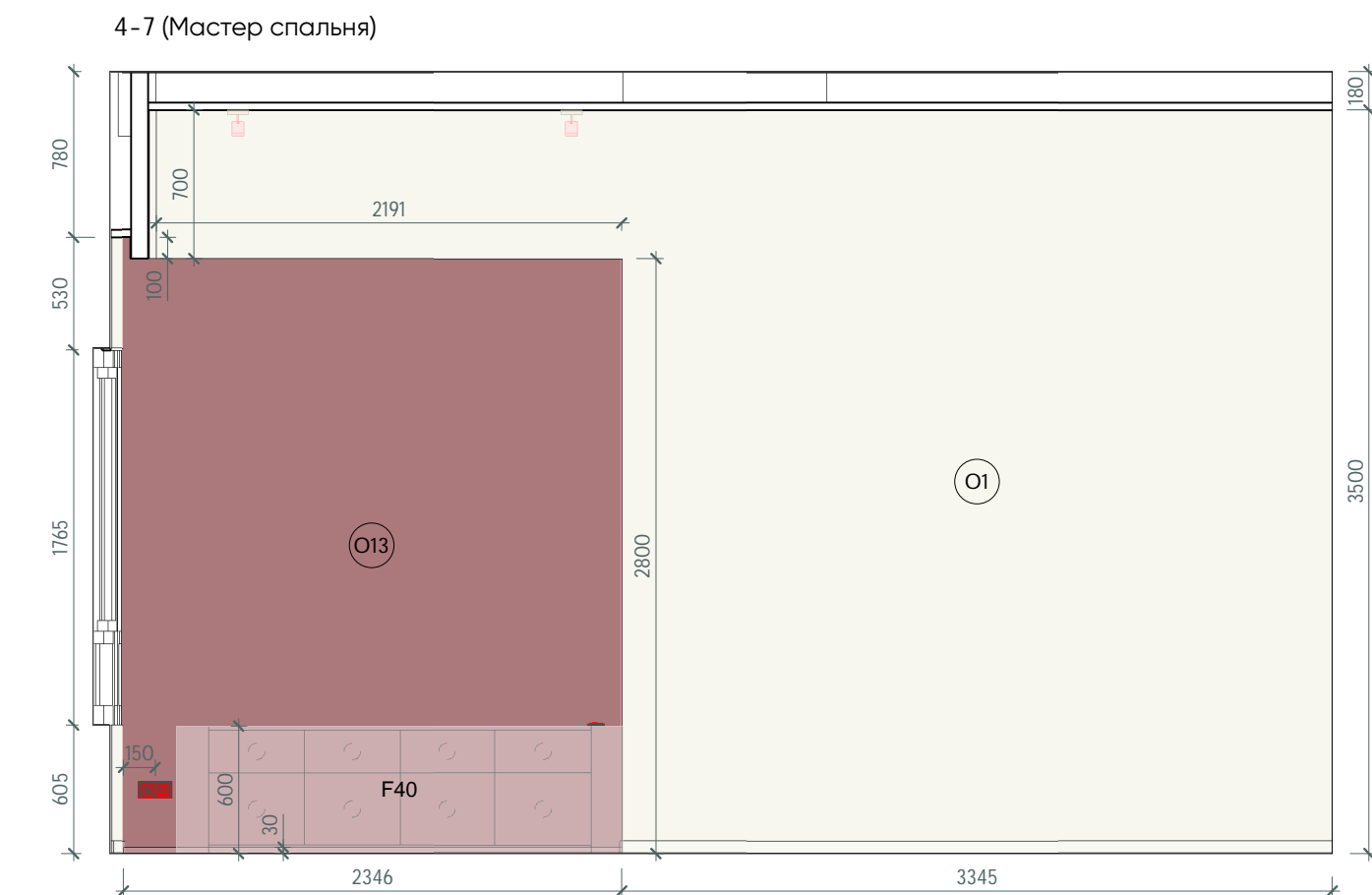
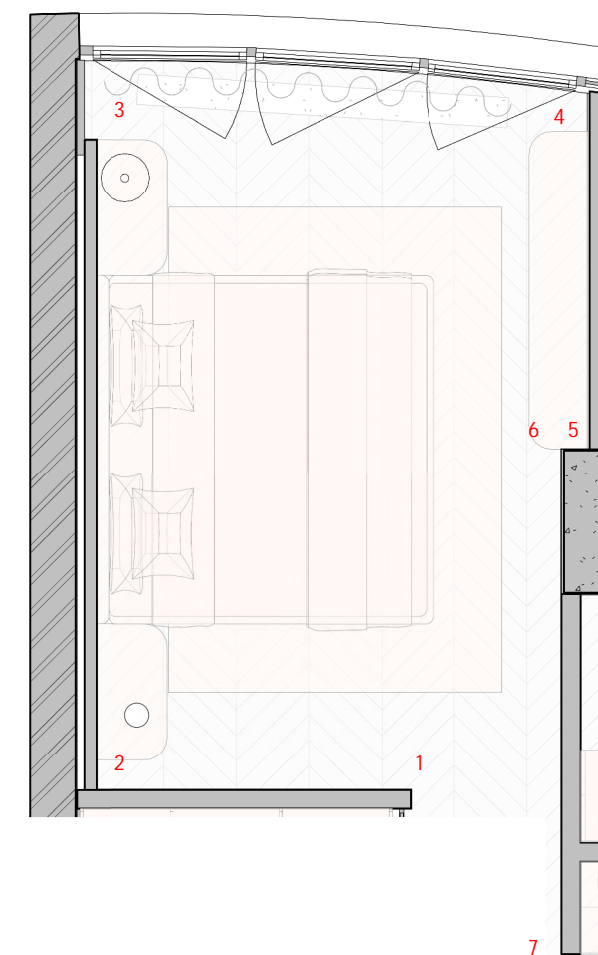

1-4 (Дитяча)

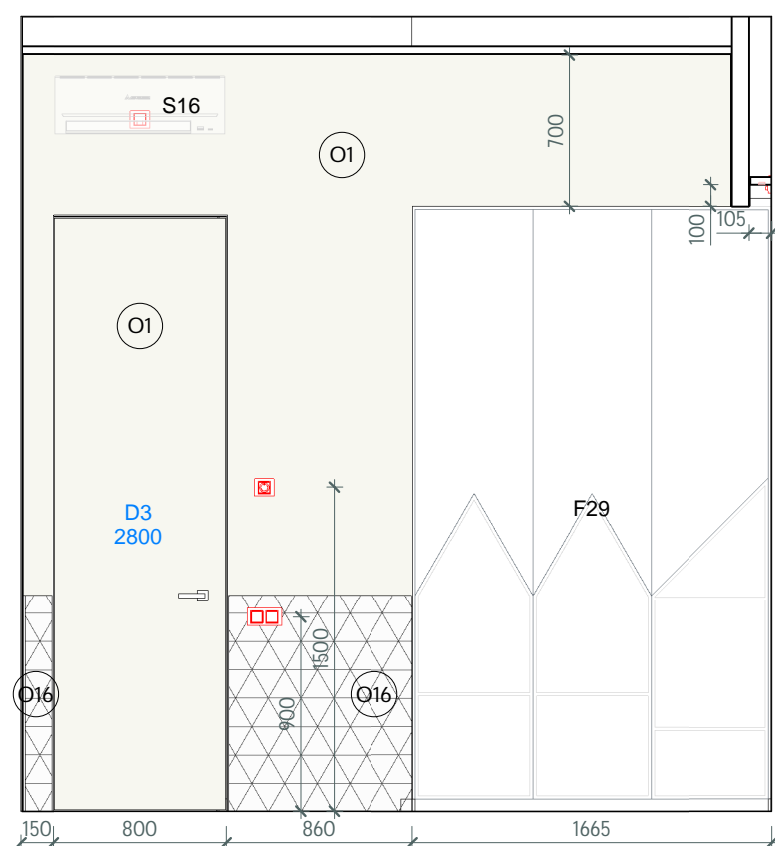

2-3 (Дитяча)

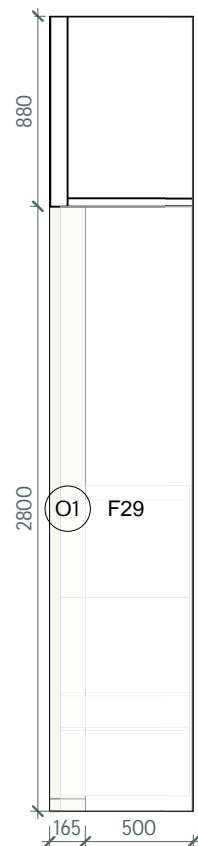

4-7 (Дитяча)

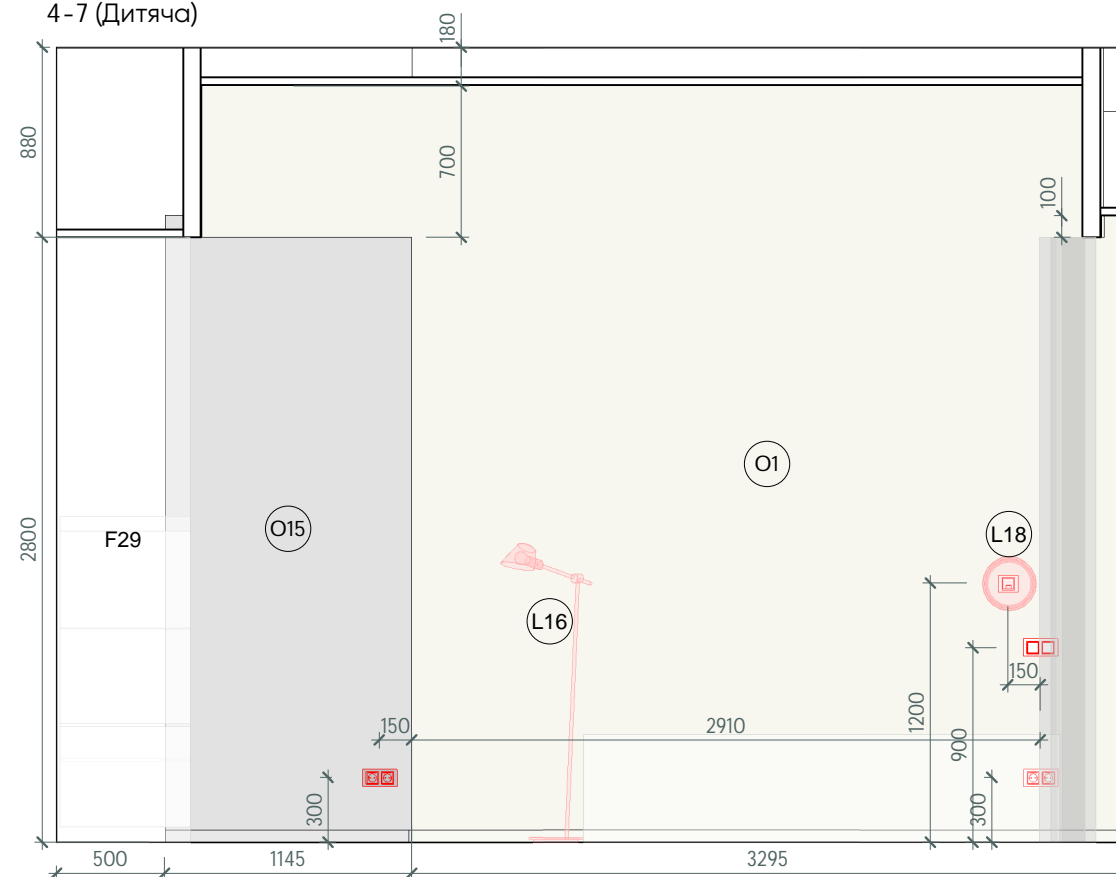

5-6 (Дитяча)

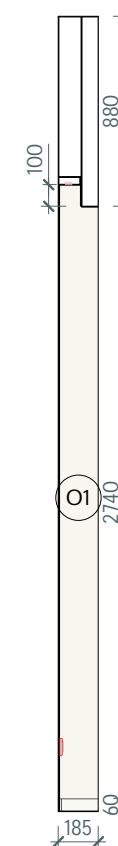

7-8 (Дитяча)

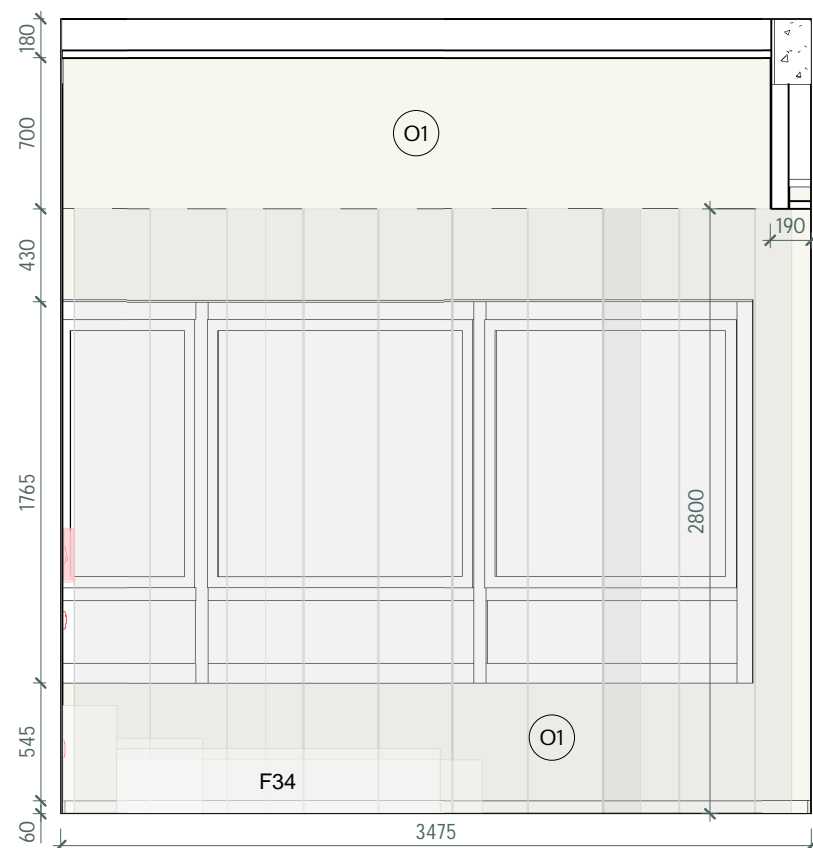

8-1 (Дитяча)

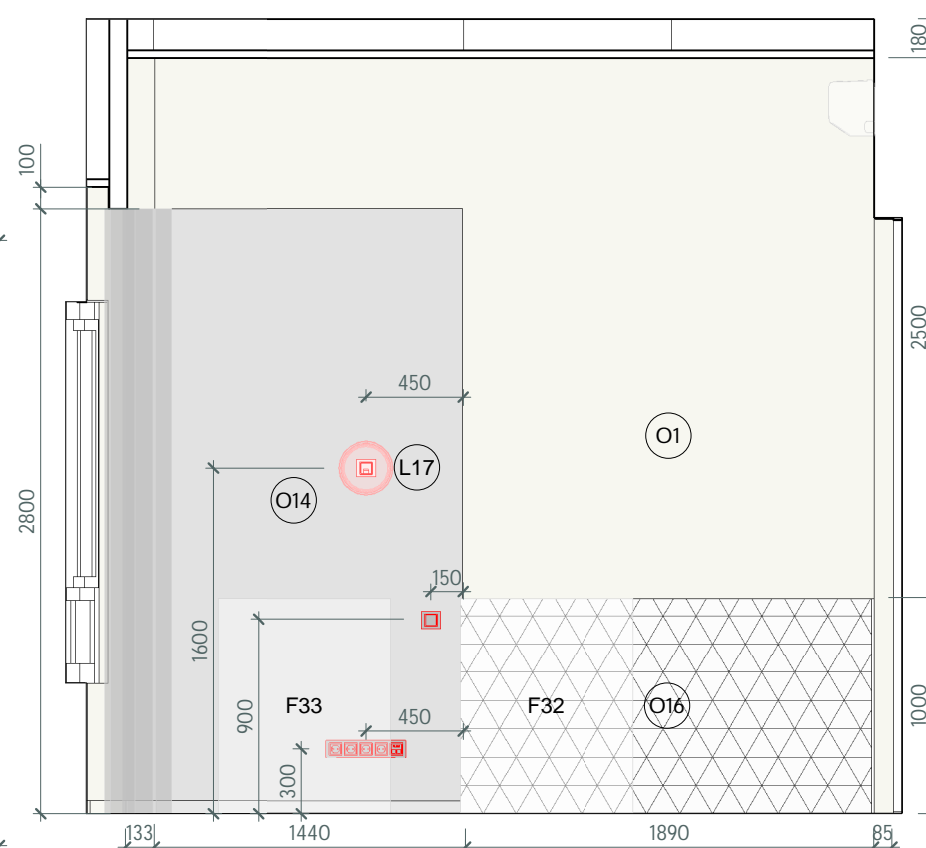

9-10 (Дитяча)

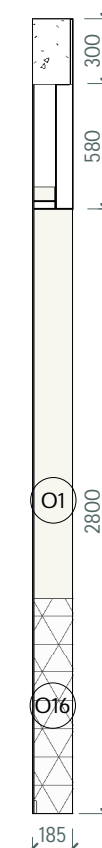

План (Дитяча)

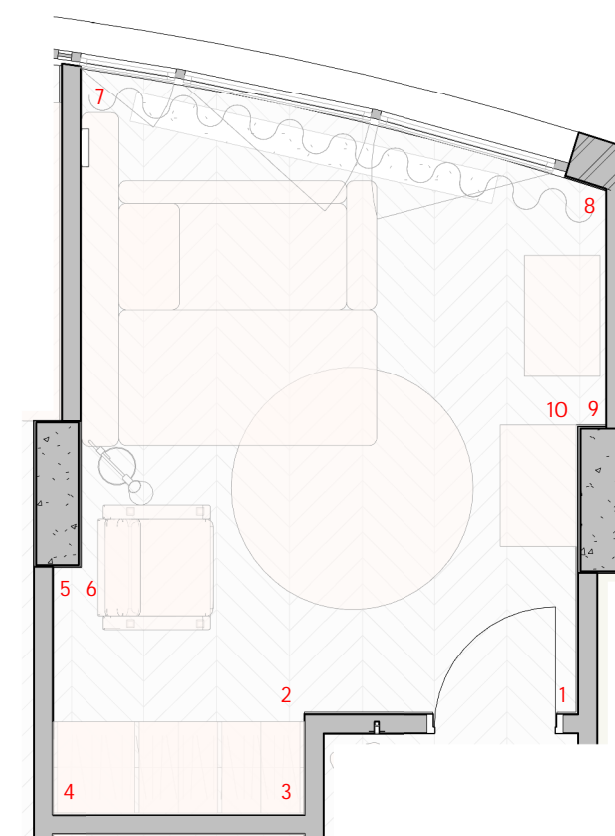

Розгортки приміщення №11 Дитяча

Дизайн-проект / Квартира / ЖК "Park Avenue VIP" м.Київ, пр-т Голосіївський, 58-А

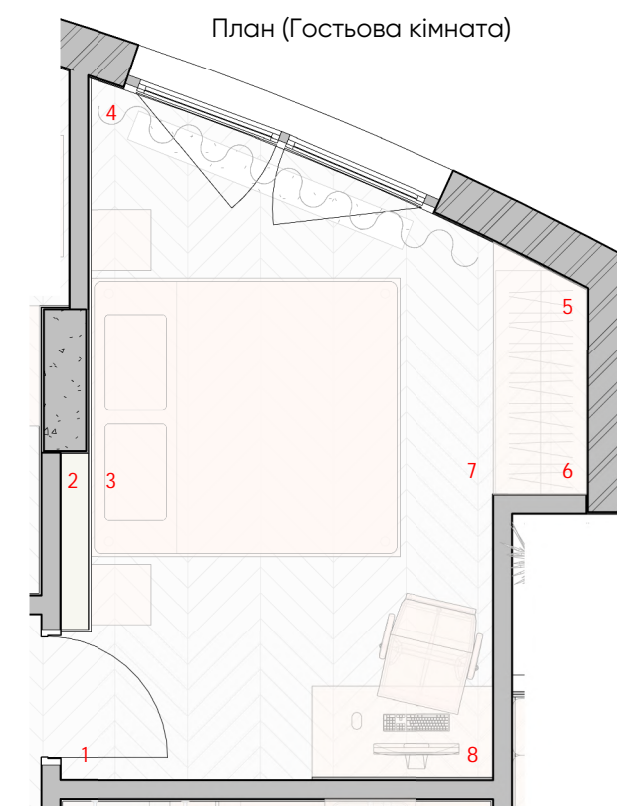
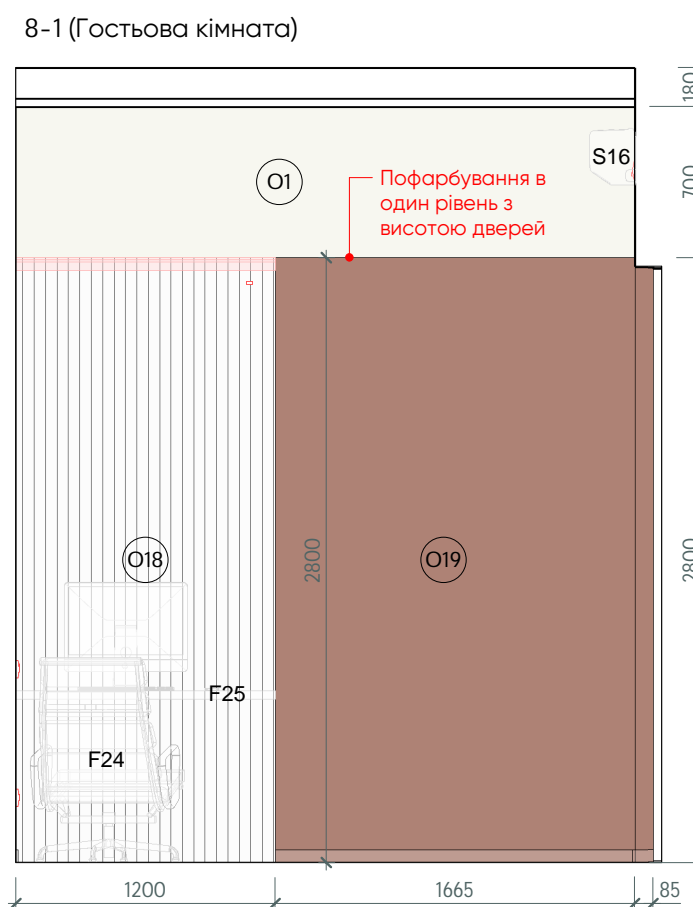
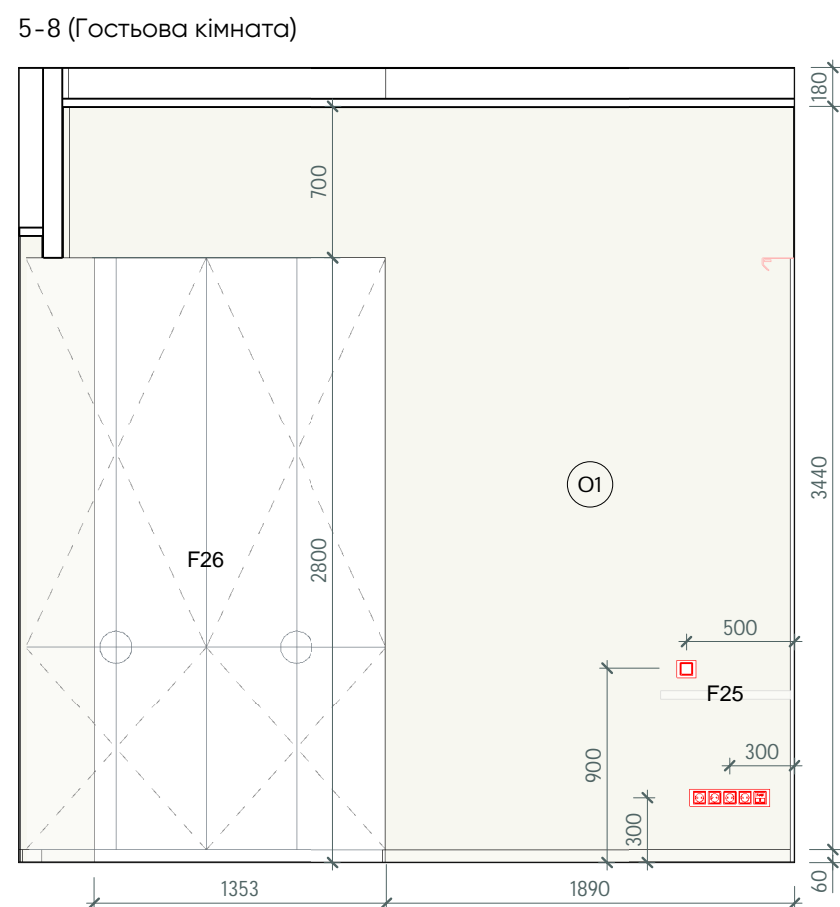
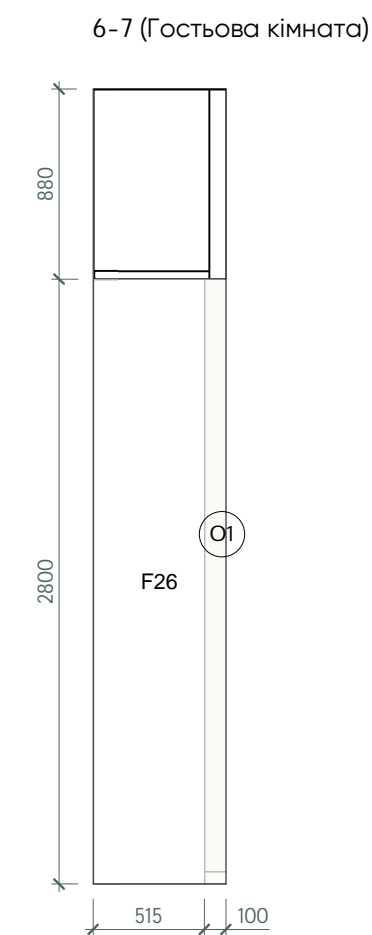
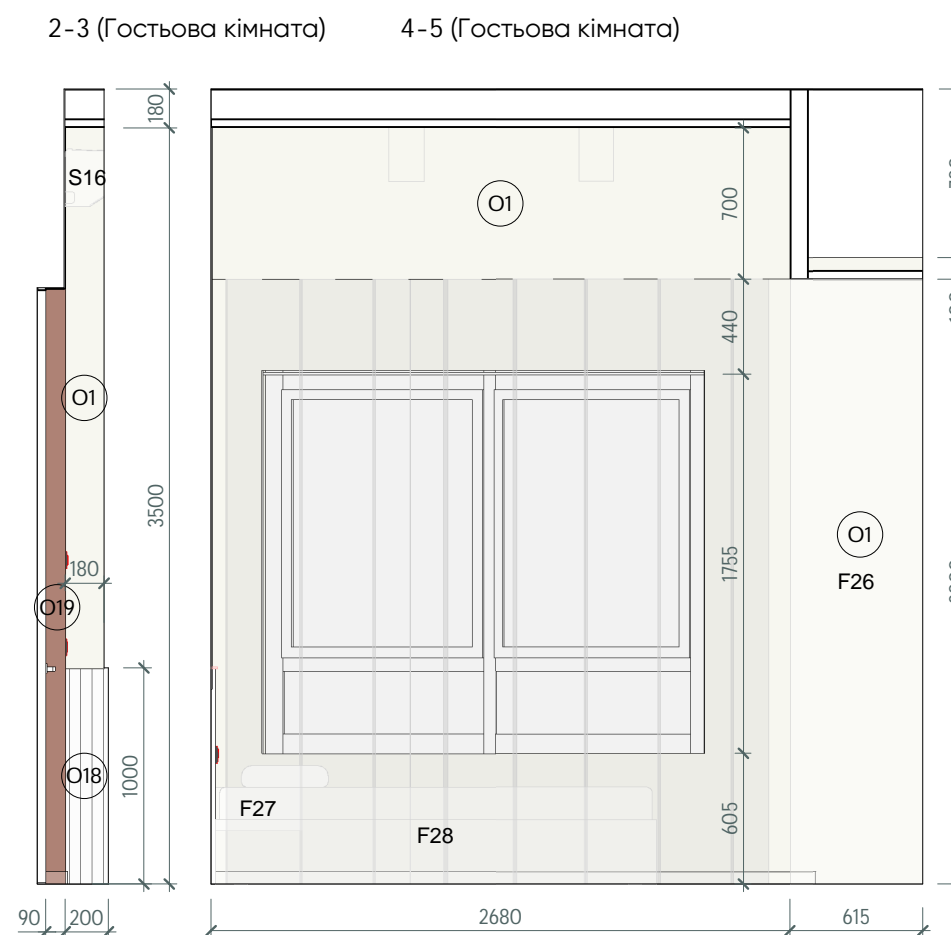
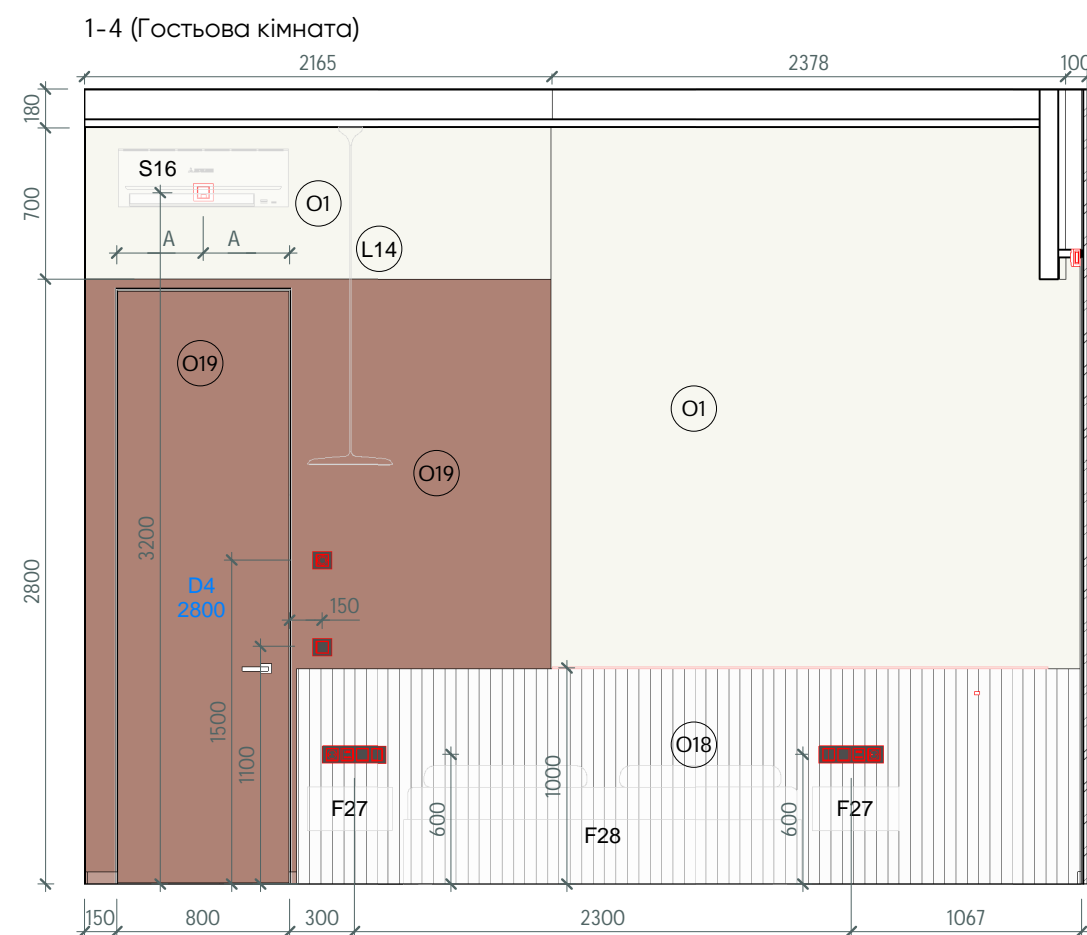

Розгортки приміщення №12
Гостьова кімната

Дизайн-проект
/ Квартира /
ЖК "Park Avenue VIP"
м.Київ, пр-т
Голосіївський,
58-А

1-2 (Дитячий санвузол)

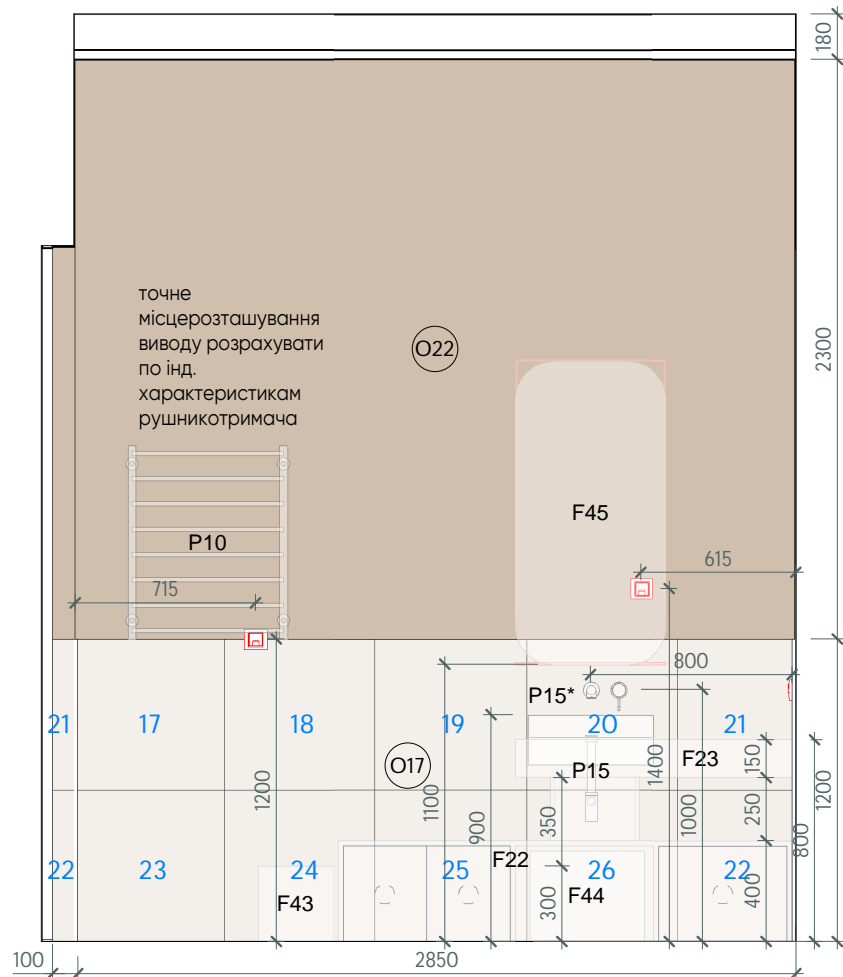

2-3 (Дитячий санвузол)

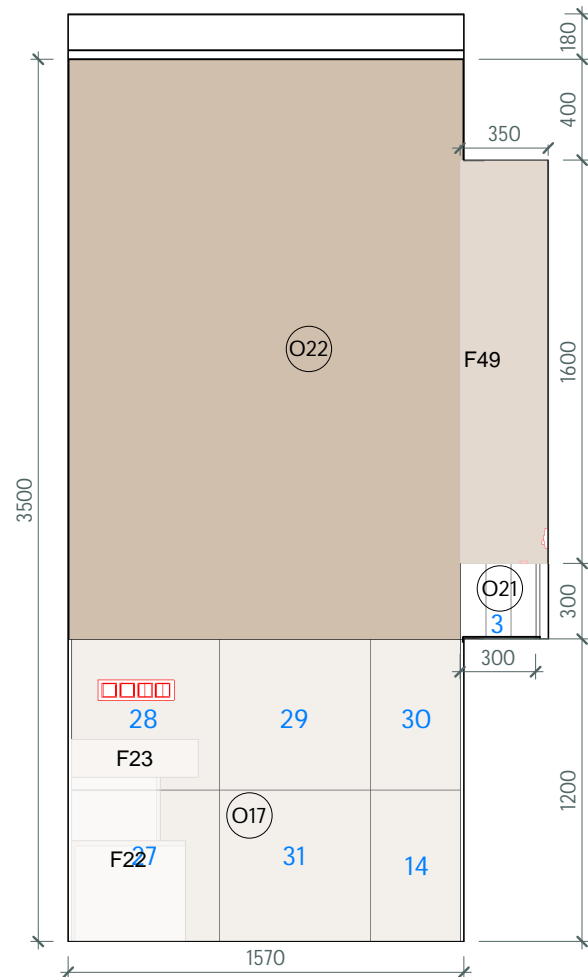

3-9 (Дитячий санвузол)

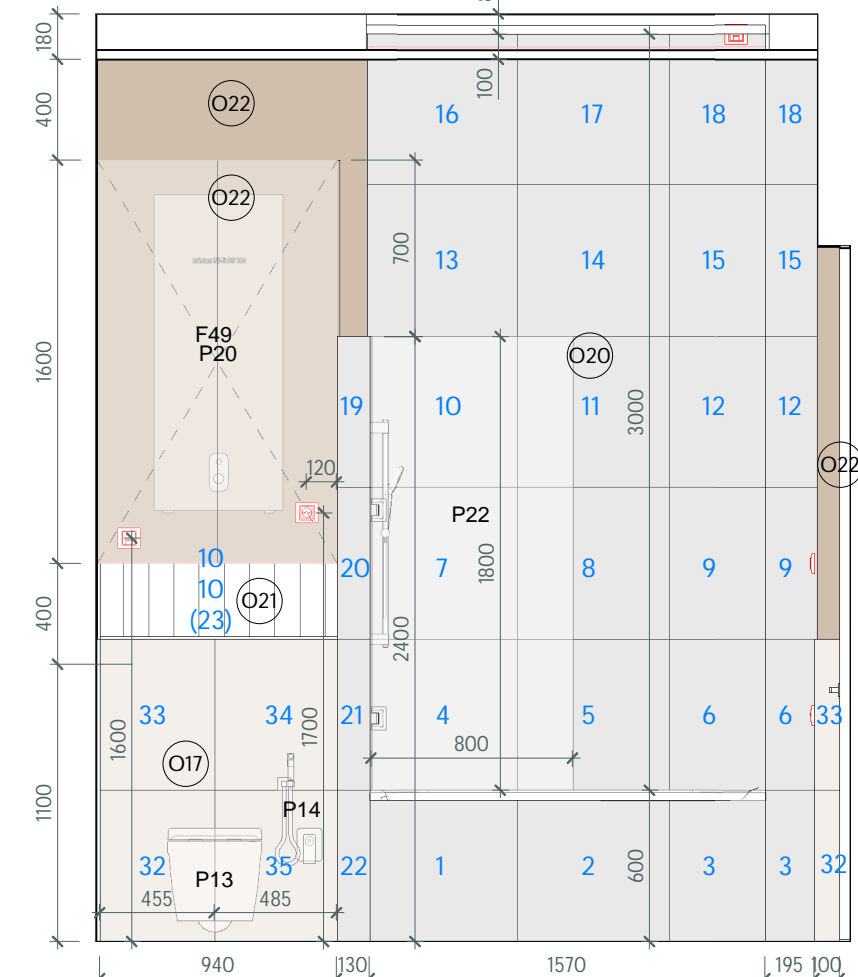

6-7 (Дитячий санвузол)

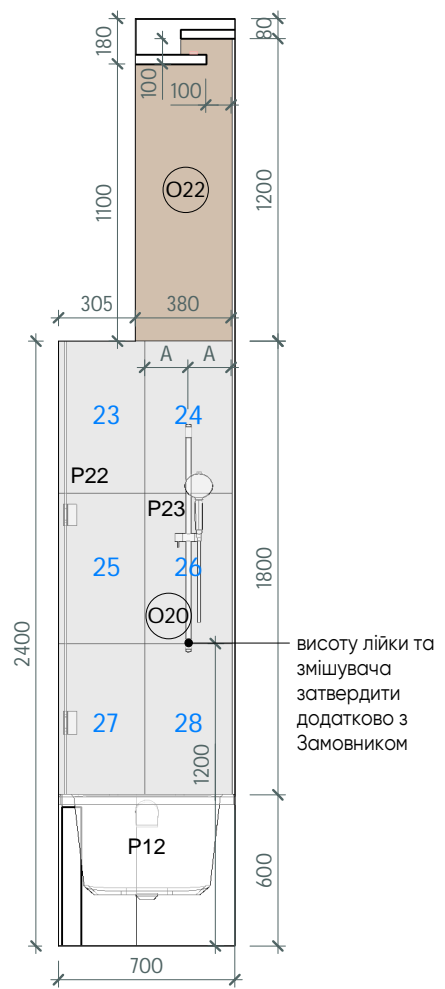

4-5 (Дитячий санвузол)

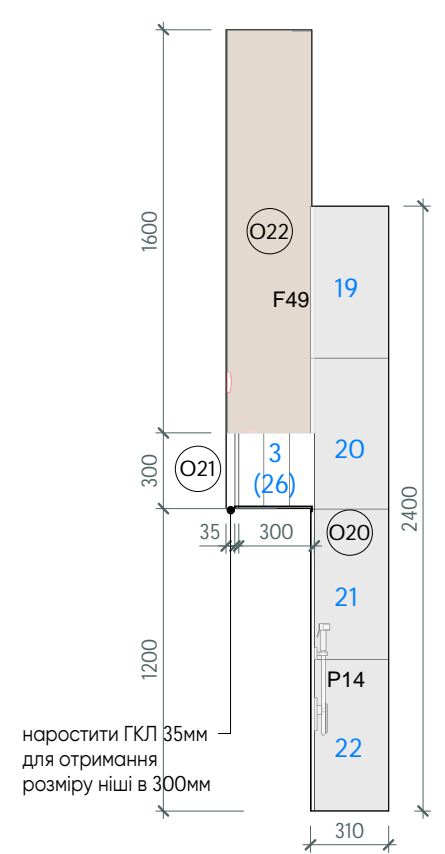

8-1 (Дитячий санвузол)

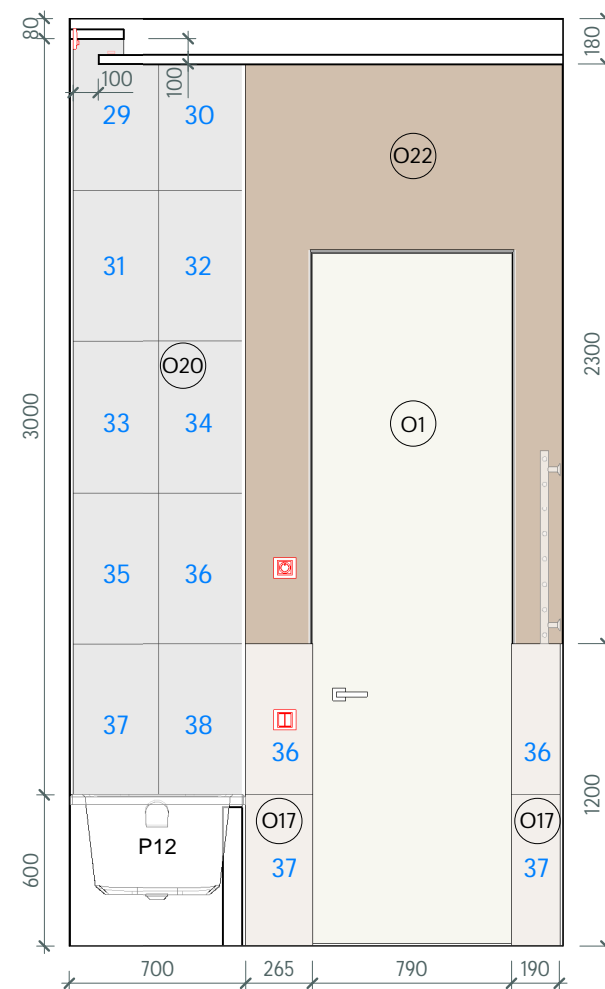

План (Дитячий санвузол)

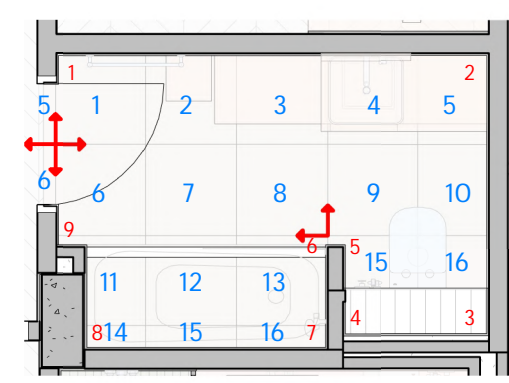

*плитку у місцях стиків підрізати під кутом 45'

Розгортки приміщення №13 Дитячий санвузол

Дизайн-проект / Квартира / ЖК "Park Avenue VIP" м.Київ, пр-т Голосіївський, 58-А

3. Комплект
"Меблі індивідуального виготовлення"



Умовні позначення

Відомість аркушів комплекта "Меблі індивідуального виготовлення"

№	Назва
3.01	Меблі індивідуального виготовлення F1, F3, F4, F20
3.02	Меблі індивідуального виготовлення F6, F7, F8
3.03	Меблі індивідуального виготовлення F9, F10, F11, F12
3.04	Меблі індивідуального виготовлення F14, F16, F17.1, F17.2
3.05	Меблі індивідуального виготовлення F19, F21, F22, F23, F43, F44
3.06	Меблі індивідуального виготовлення F26, F27, F28, F45
3.07	Меблі індивідуального виготовлення F5, F29, F30, F46
3.08	Меблі індивідуального виготовлення F34, F35, F36
3.09	Меблі індивідуального виготовлення F37, F38, F39, F40, F54
3.10	Меблі індивідуального виготовлення F41, F47, F48, F49, F55

Відомість аркушів
комплекта "Меблі
індивідуального
виготовлення"

Дизайн-проект
/ Квартира /
ЖК "Park
Avenue VIP"
м.Київ, пр-т
Голосіївський,
58-А

3.00

аксонометрія F20

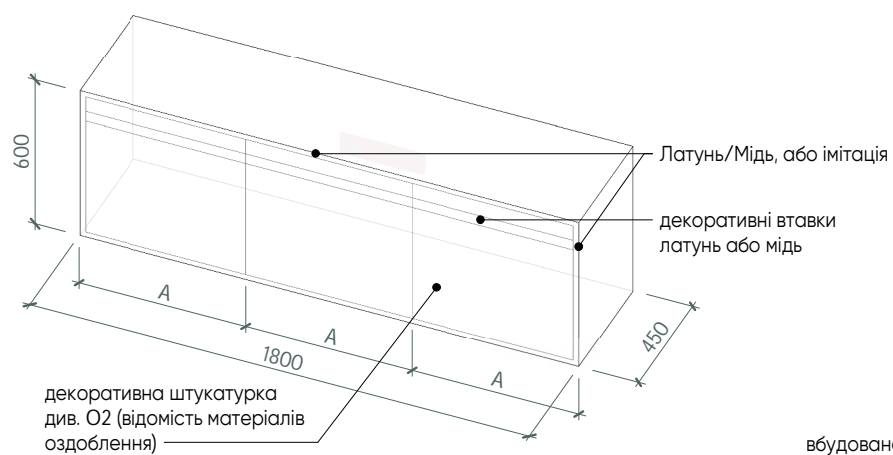

візуалізіція F20

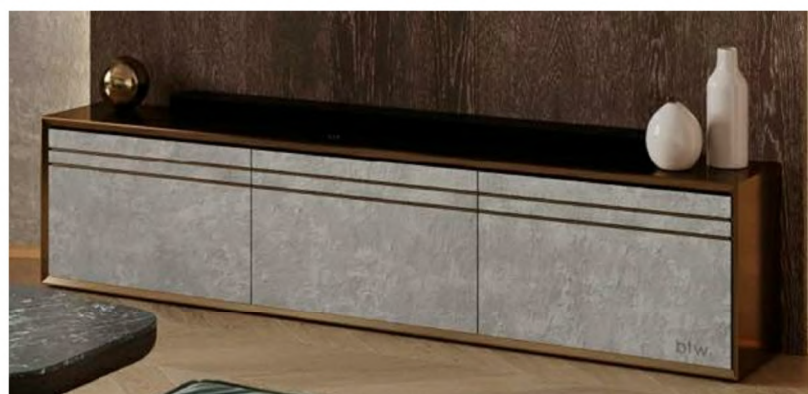

аксонометрія F4

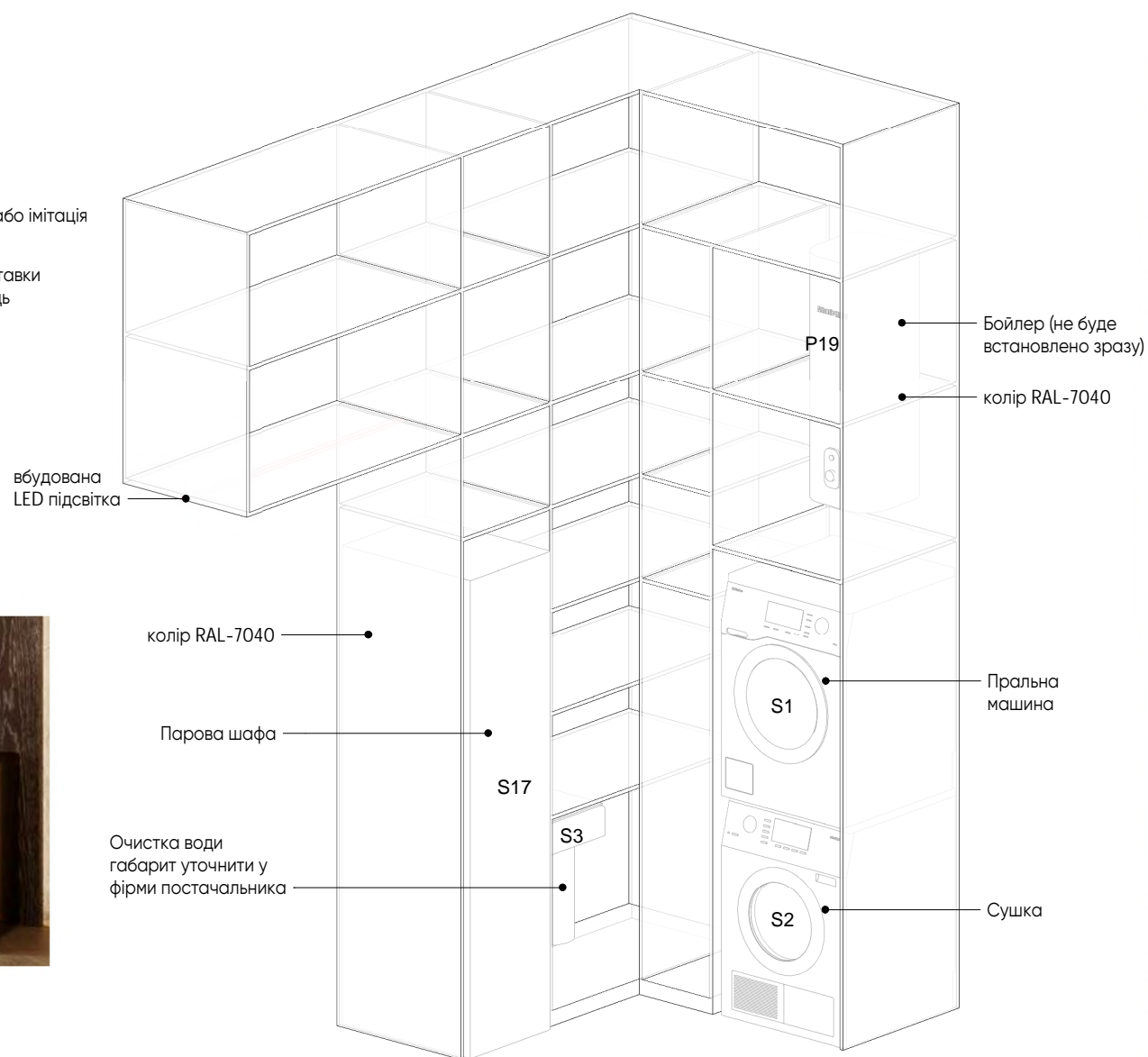

візуалізіція F4



аксонометрія F3

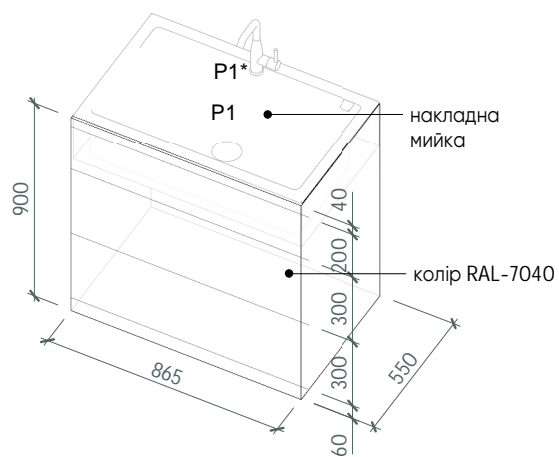

візуалізіція F3

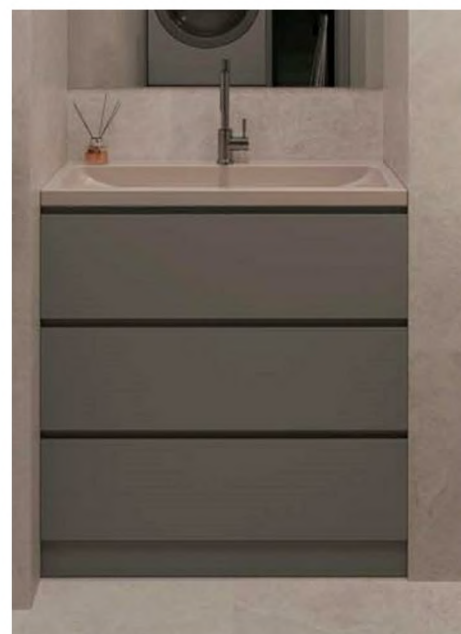

аксонометрія F1

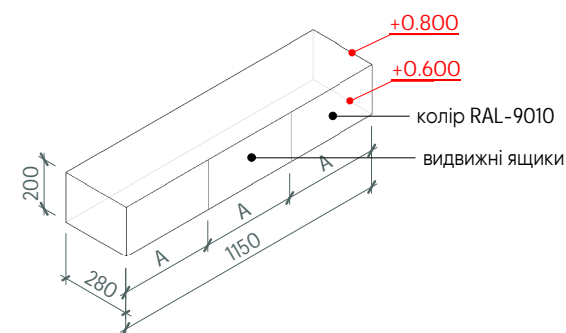

візуалізіція F1



Меблі індивідуального виготовлення F1, F3, F4, F20

Дизайн-проект / Квартира / ЖК "Park Avenue VIP" м.Київ, пр-т Голосіївський, 58-А

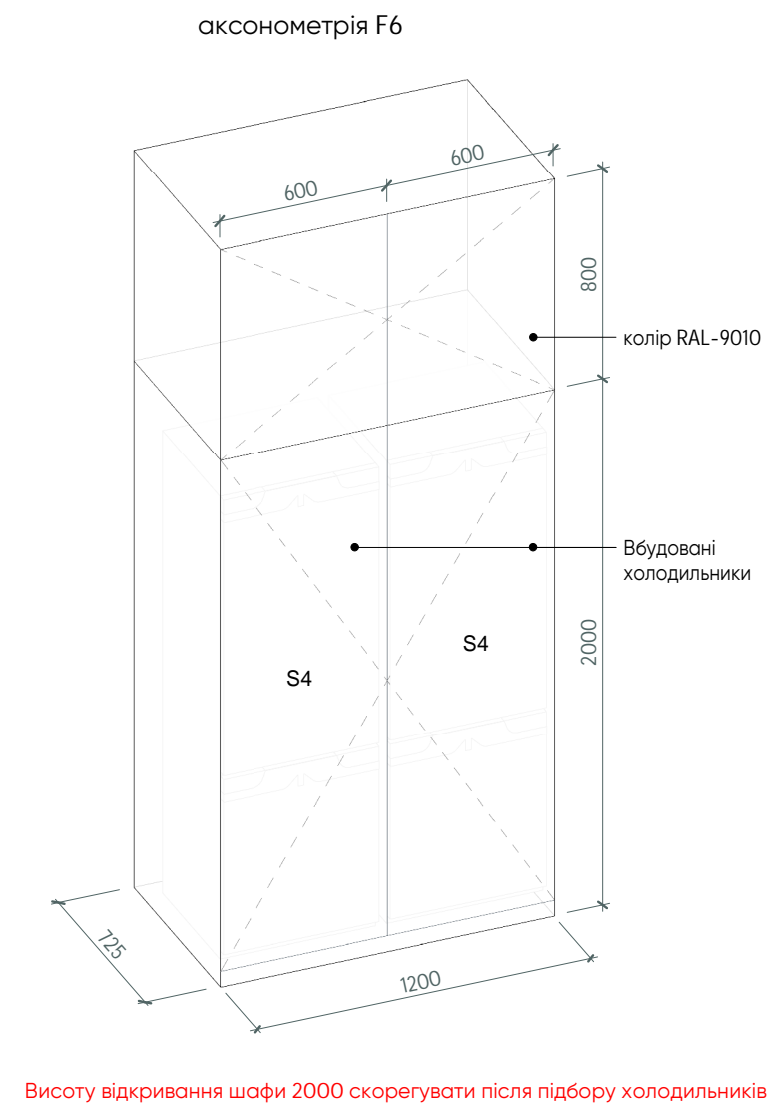
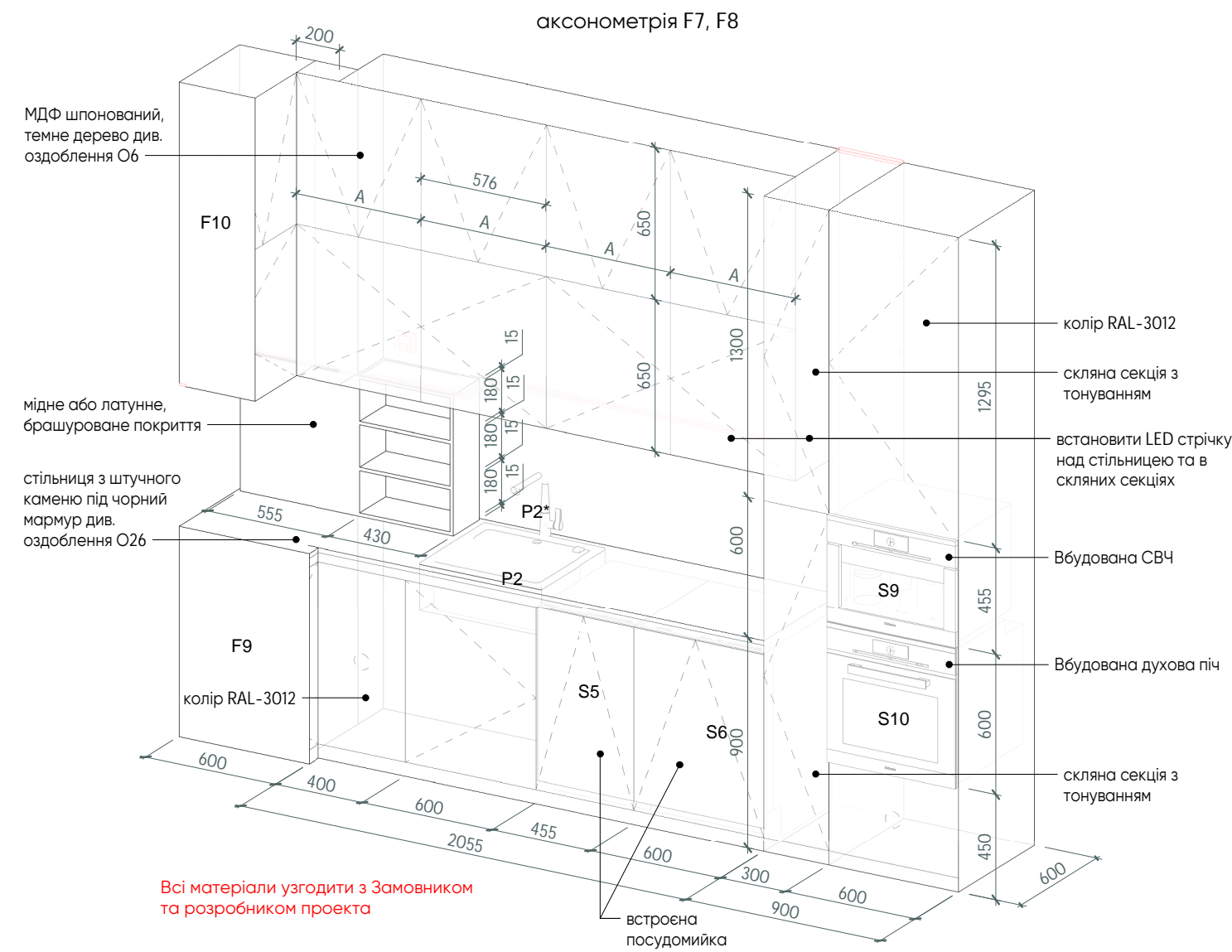

візуалізія F7, F8



візуалізія F7, F8



візуалізія F6



Меблі
індивідуального
виготовлення F6,
F7, F8

Дизайн-проект
/ Квартира /
ЖК "Park
Avenue VIP"
м.Київ, пр-т
Голосіївський,
58-А

візуалізіція F9, F10, F11, F12



візуалізіція F9, F10, F11, F12



аксонометрія F9, F10, F11, F12

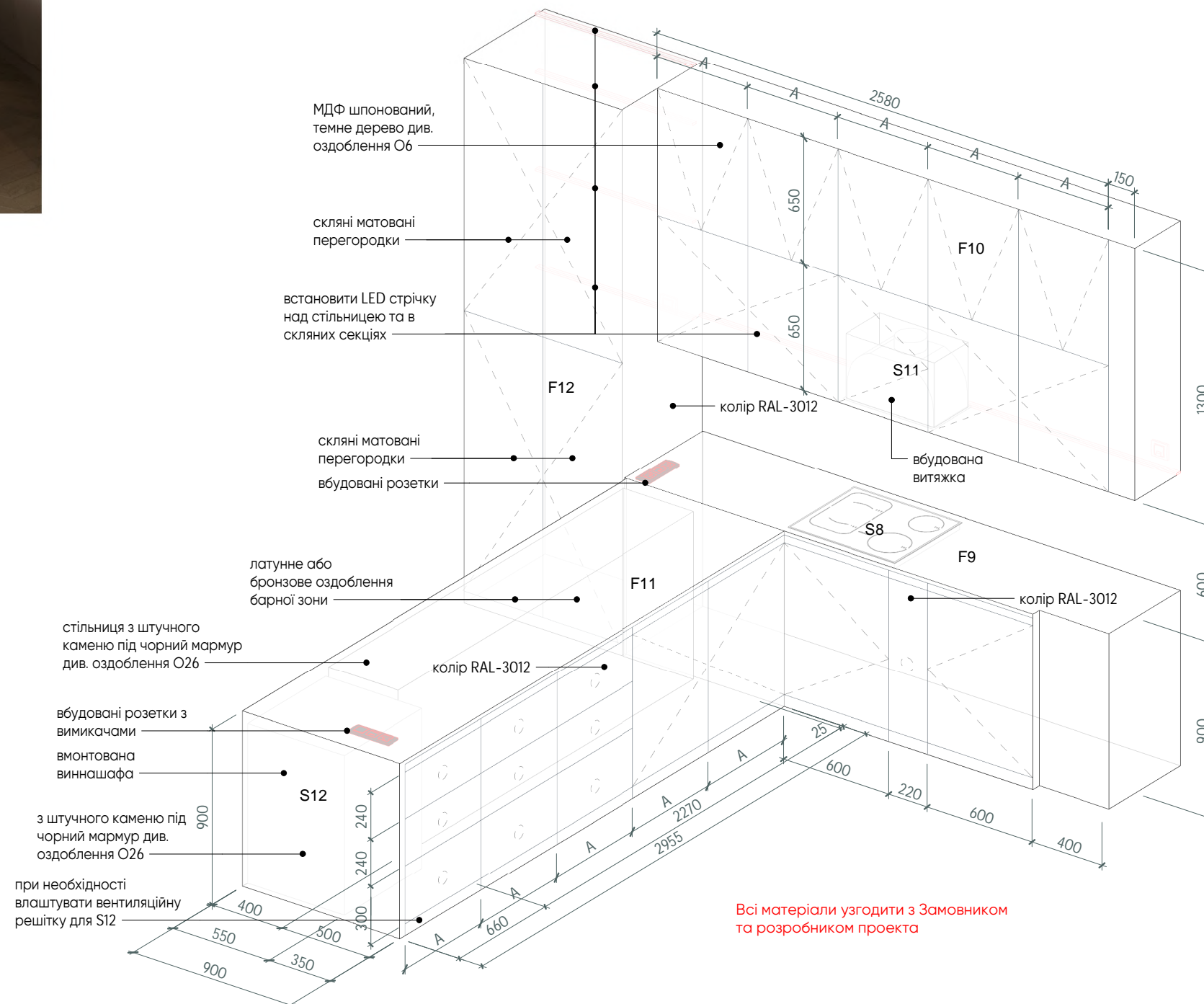

Всі матеріали узгодити з Замовником та розробником проекту

візуалізіція F9, F10, F11, F12

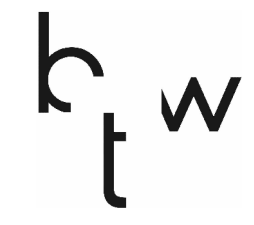

Умовні позначення

Меблі індивідуального виготовлення F9, F10, F11, F12

Дизайн-проект / Квартира / ЖК "Park Avenue VIP" м.Київ, пр-т Голосіївський, 58-А

аксонометрія F14

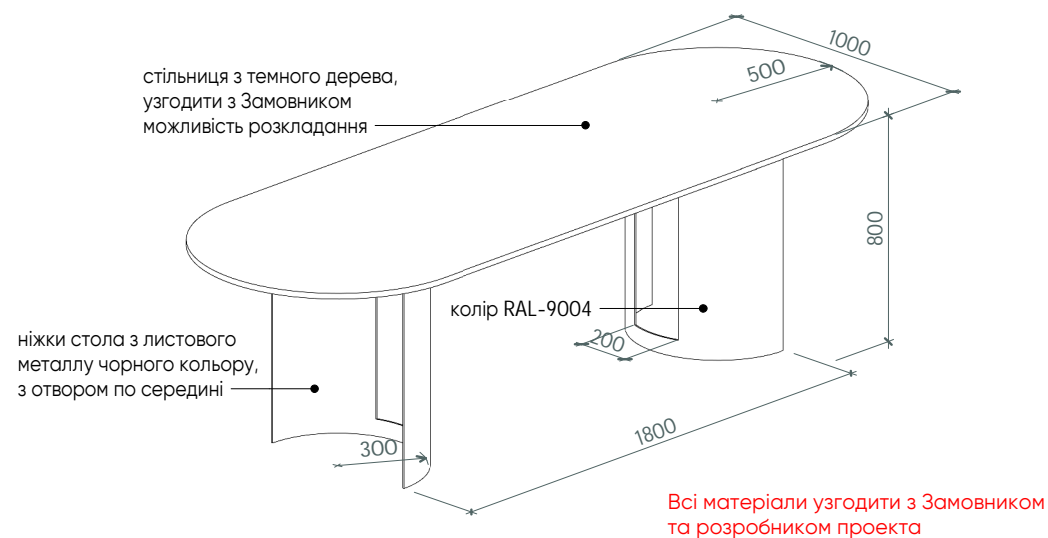

візуалізіція F14



аксонометрія F16

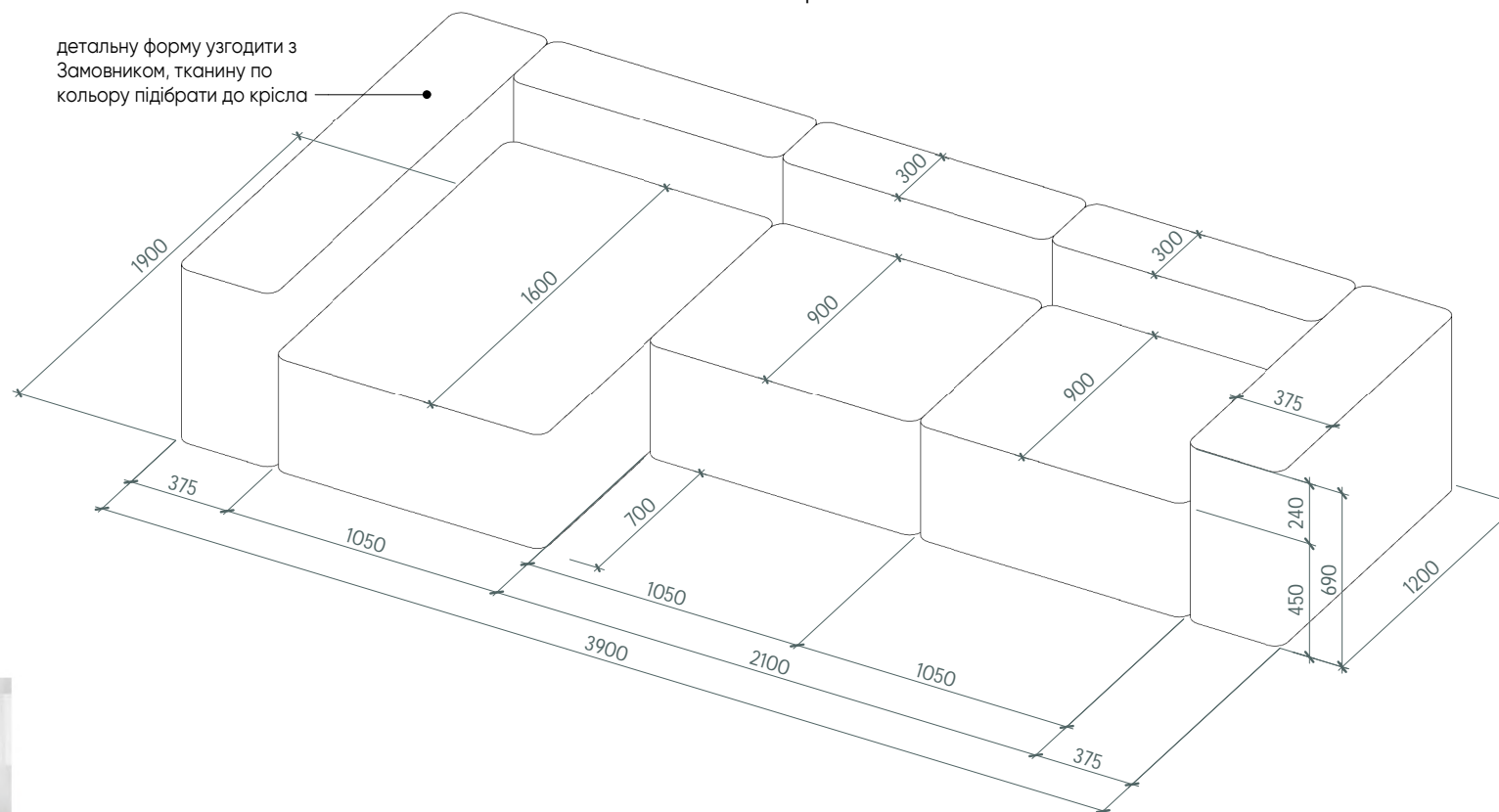

візуалізіція F16



візуалізіція F17.1, F17.2



візуалізіція F17.1, F17.2



аксонометрія F17.1, F17.2

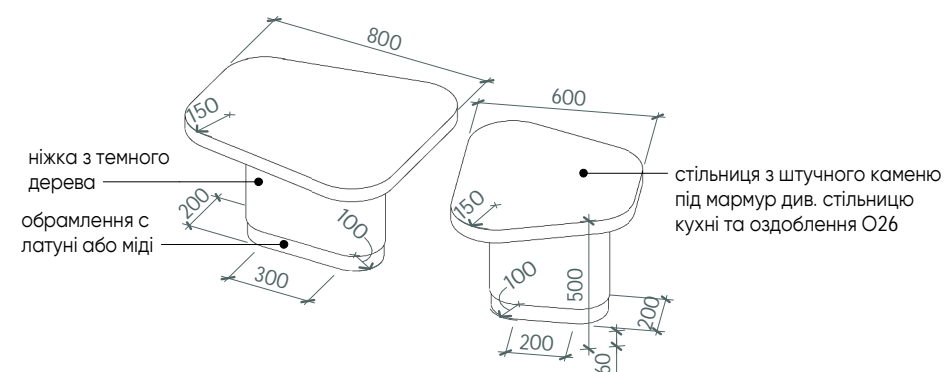

Меблі
індивідуального
виготовлення F14,
F16, F17.1, F17.2

Дизайн-проект
/ Квартира /
ЖК "Park
Avenue VIP"
м.Київ, пр-т
Голосіївський,
58-А

аксонометрія F19

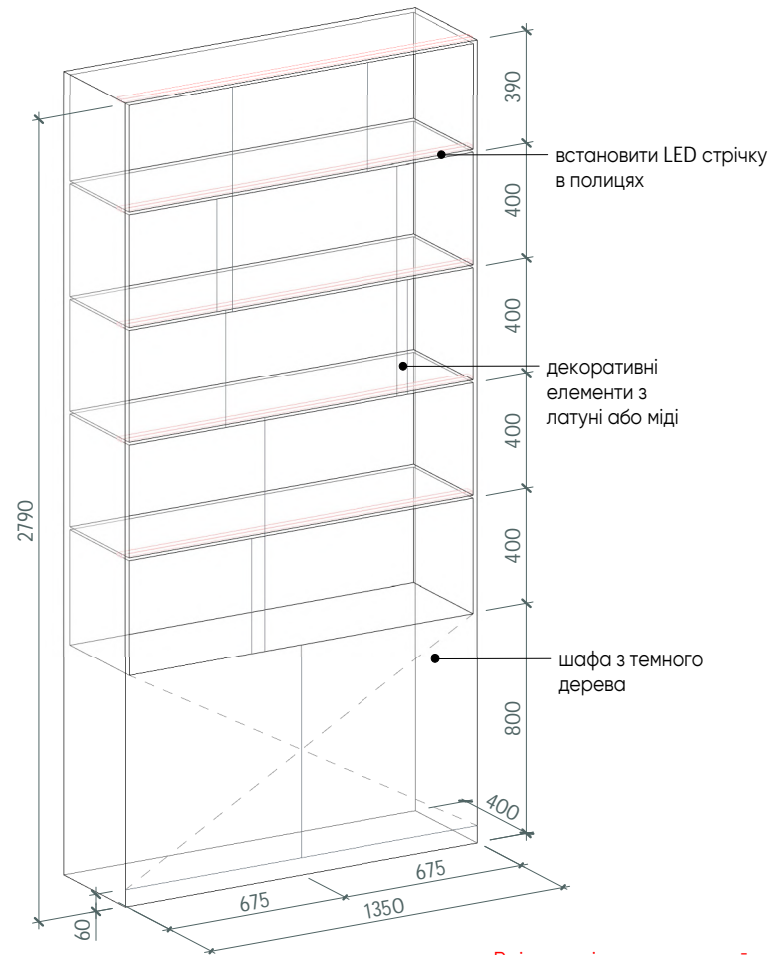

візуалізіція F19



Всі матеріали, детальний конструктив полиць та функціонал шафи узгодити, з Замовником та розробником проекту

аксонометрія F21

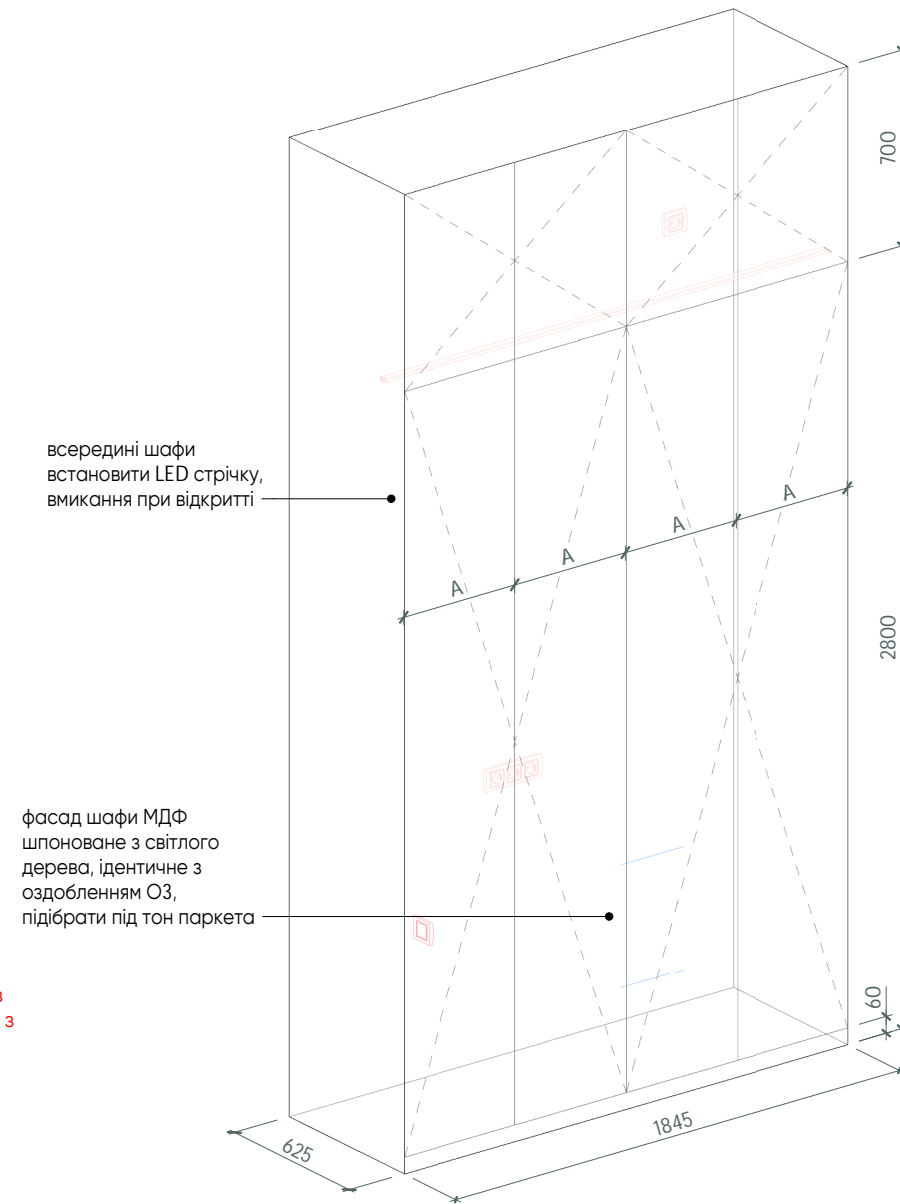

візуалізіція F21



htw

Умовні позначення

аксонометрія F22, F23, F43, F44

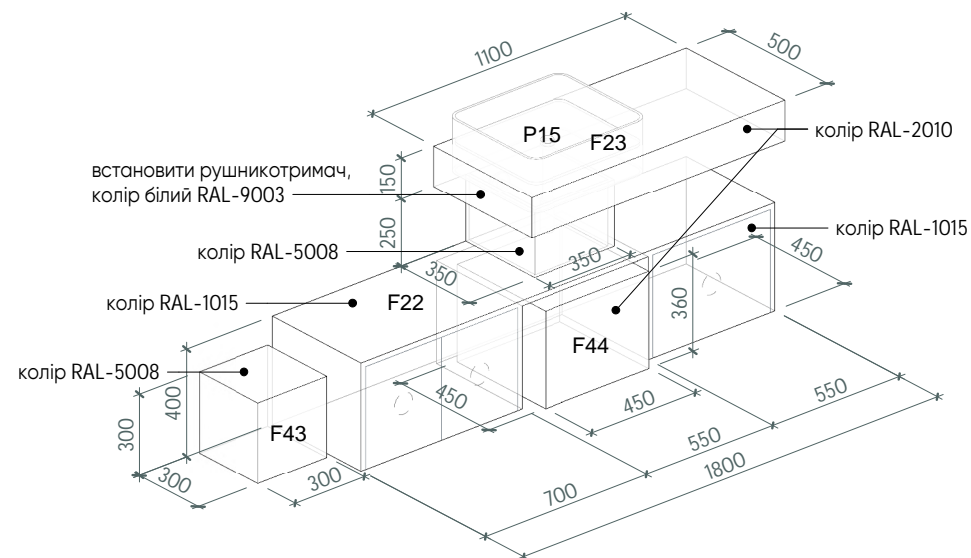

візуалізіція F22, F23, F43, F44



Меблі
індивідуального
виготовлення F19,
F21, F22, F23, F43,
F44

Дизайн-проект
/ Квартира /
ЖК "Park
Avenue VIP"
м.Київ, пр-т
Голосіївський,
58-А

аксонометрія F26

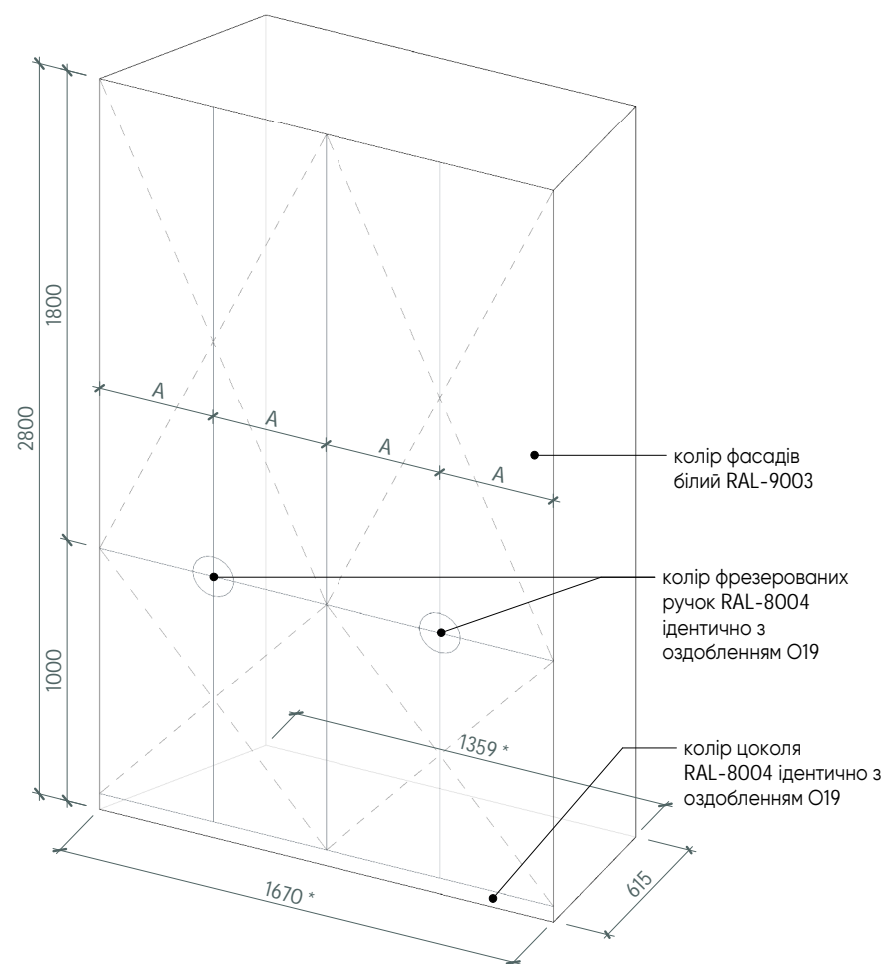

візуалізіція F26



аксонометрія F27, F28

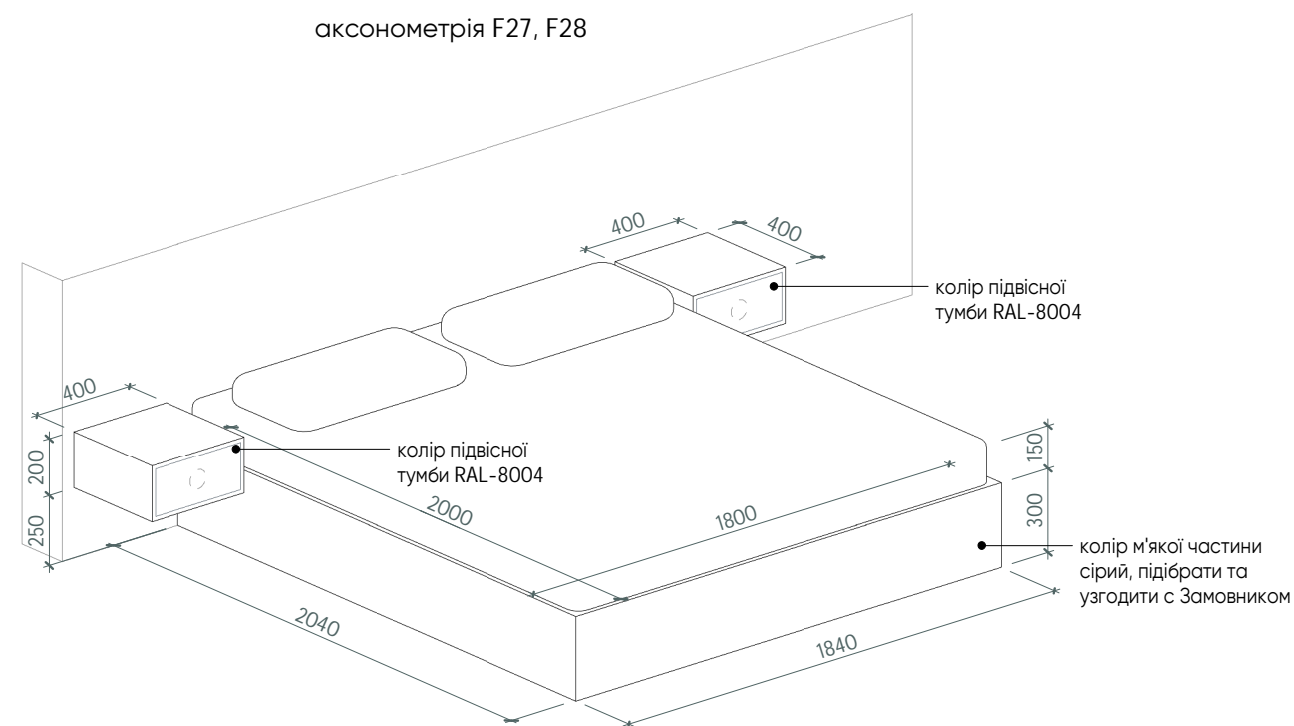

візуалізіція F27, F28



візуалізіція F45



аксонометрія F45

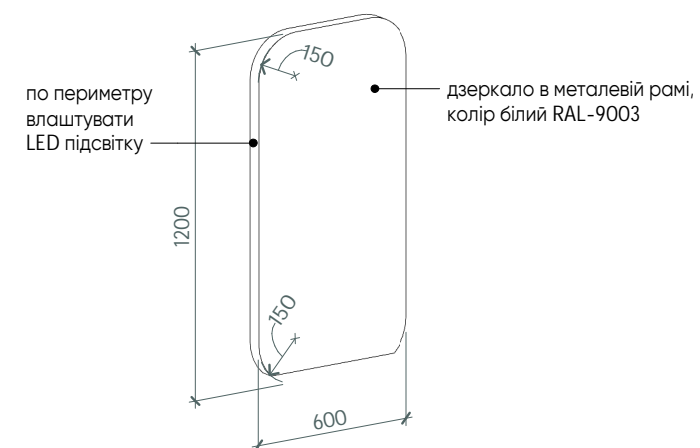

Меблі
індивідуального
виготовлення F26,
F27, F28, F45

Дизайн-проект
/ Квартира /
ЖК "Park
Avenue VIP"
м.Київ, пр-т
Голосіївський,
58-А

аксонометрія F29

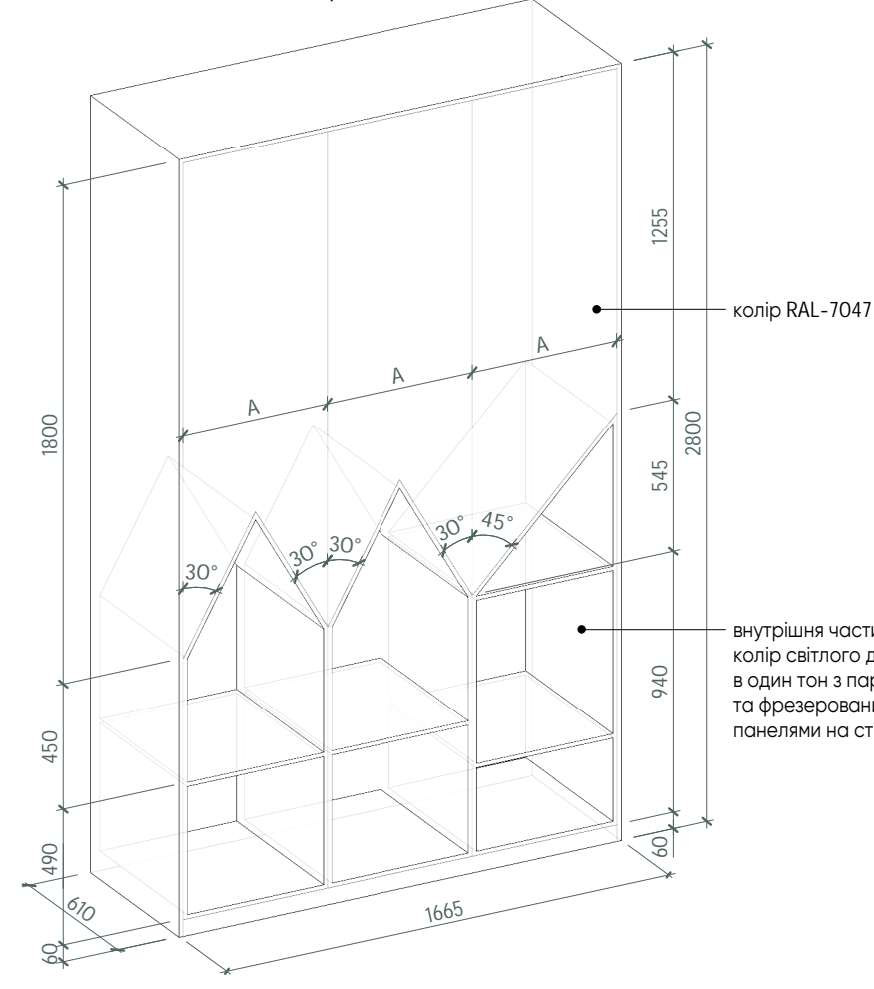

аксонометрія F30

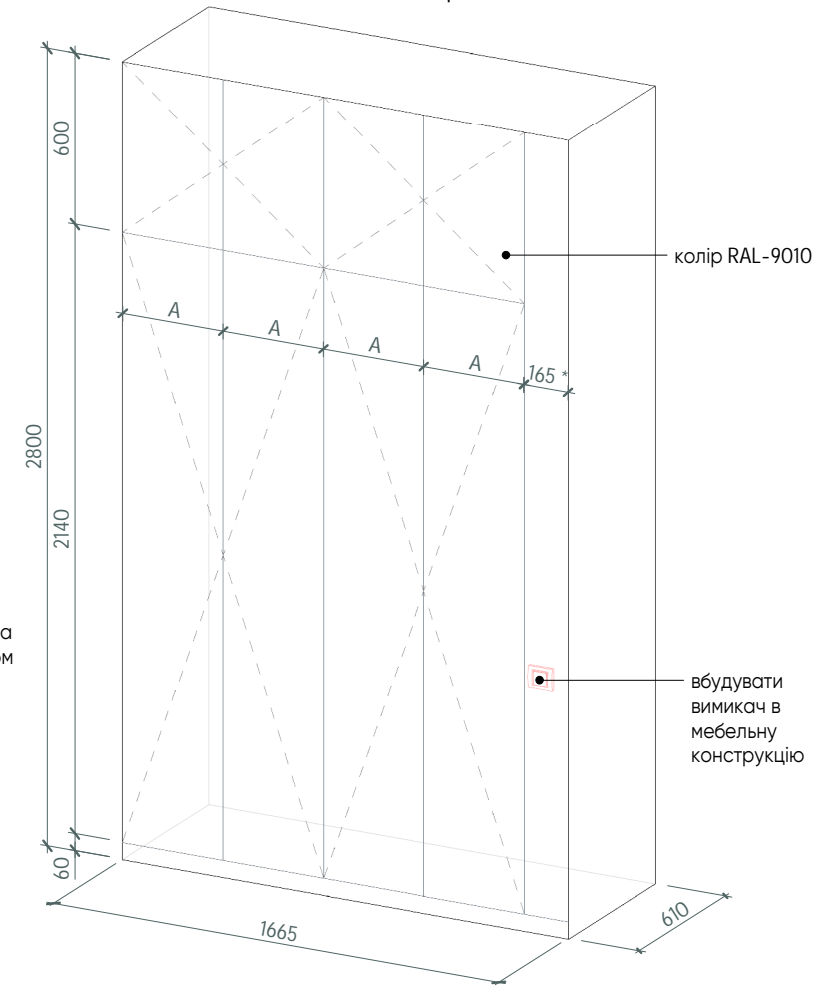

візуалізіція F30



візуалізіція F29



візуалізіція F29



аксонометрія F46, F5

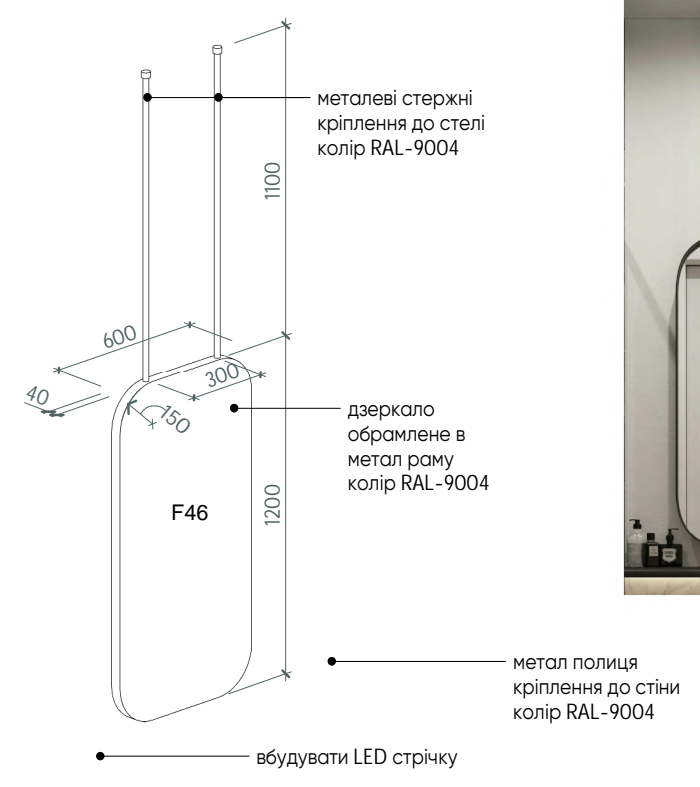

візуалізіція F46, F5



візуалізіція F46, F5



Меблі
індивідуального
виготовлення F5,
F29, F30, F46

Дизайн-проект
/ Квартира /
ЖК "Park
Avenue VIP"
м.Київ, пр-т
Голосіївський,
58-А

візуалізіція F34



аксонометрія F34

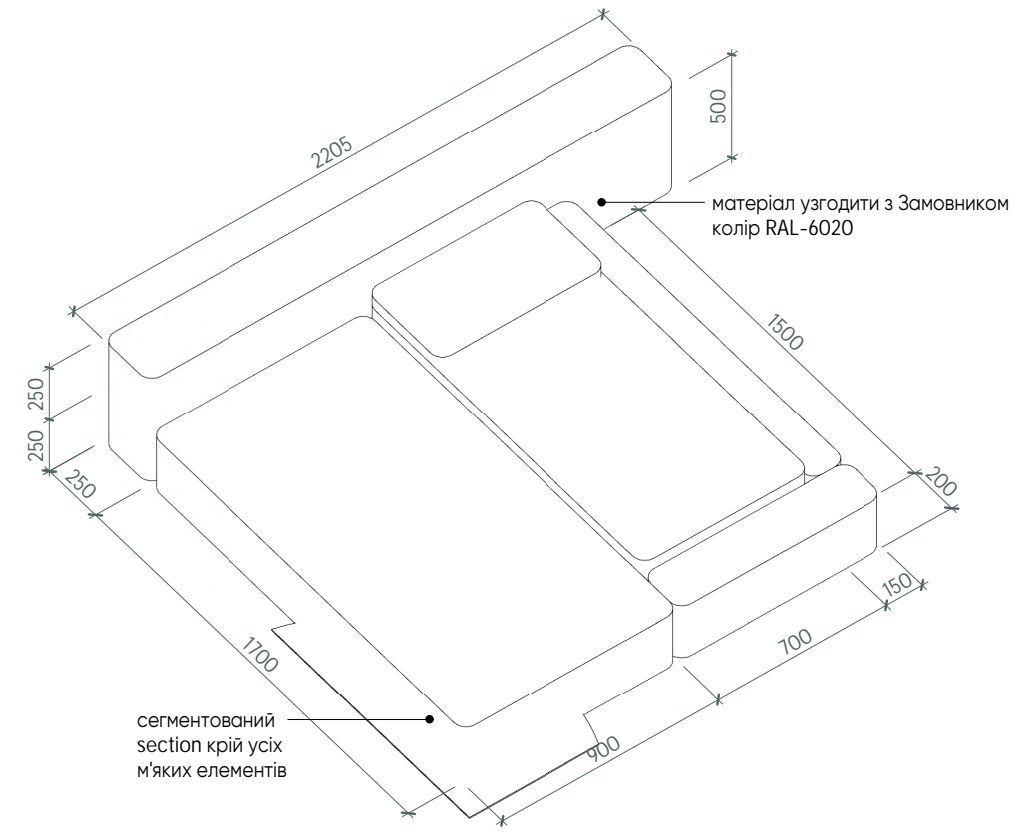

аксонометрія F35, F36

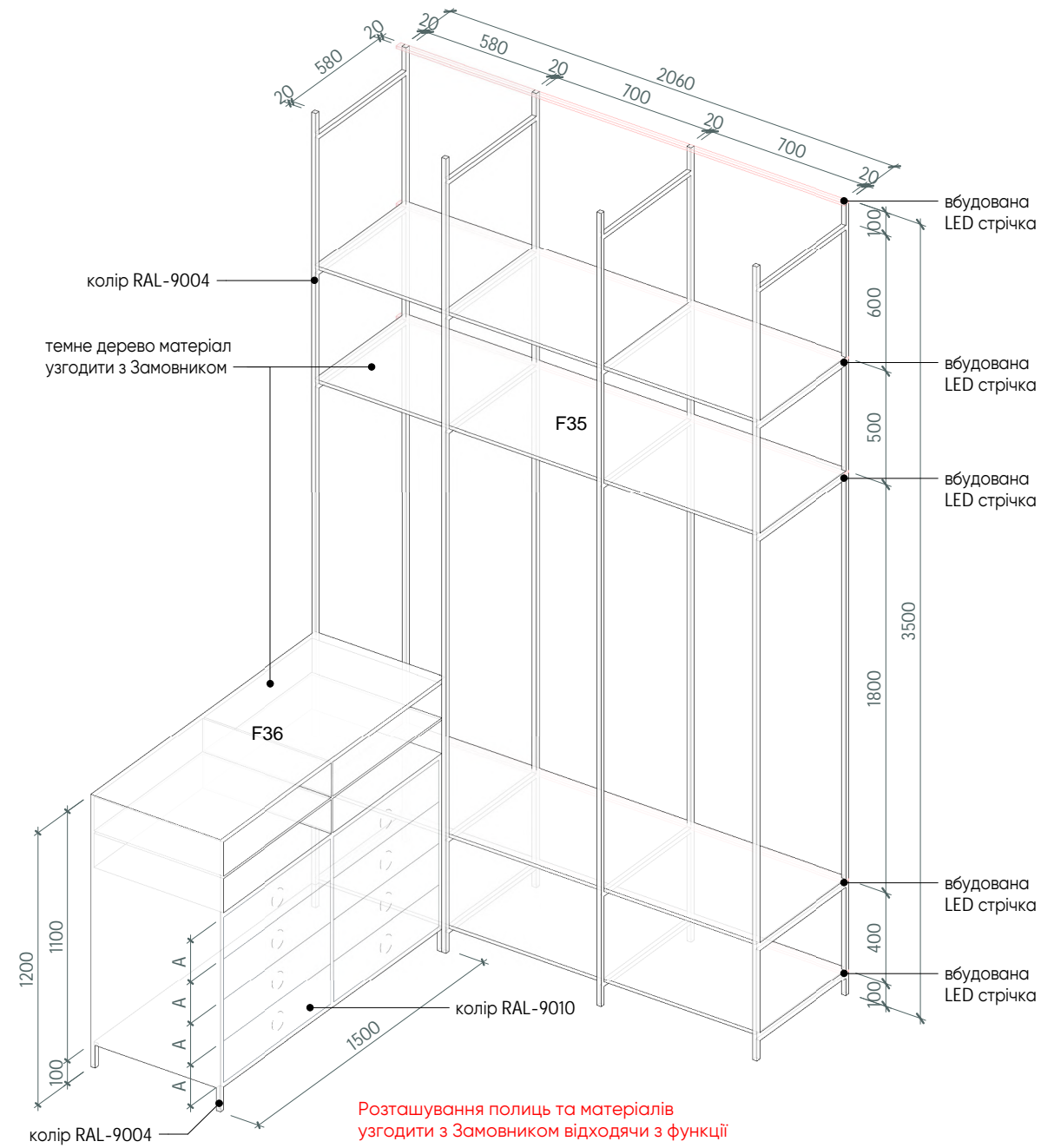

візуалізіція F35, F36, F37



Умовні позначення

Меблі
індивідуального
виготовлення
F34, F35, F36

Дизайн-проект
/ Квартира /
ЖК "Park
Avenue VIP"
м.Київ, пр-т
Голосіївський,
58-А

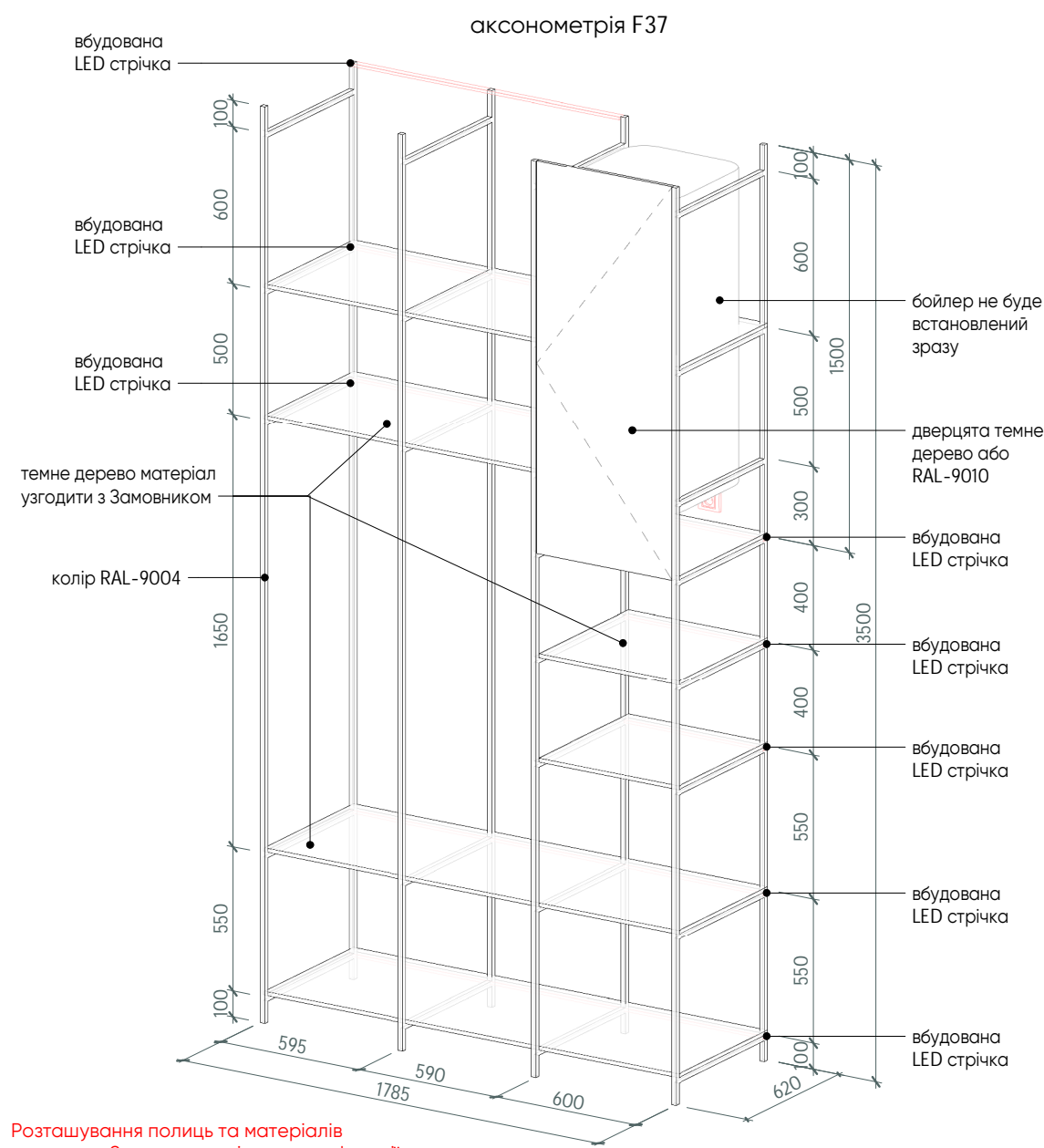

Розташування полиць та матеріалів узгодити з Замовником відходячи з функції

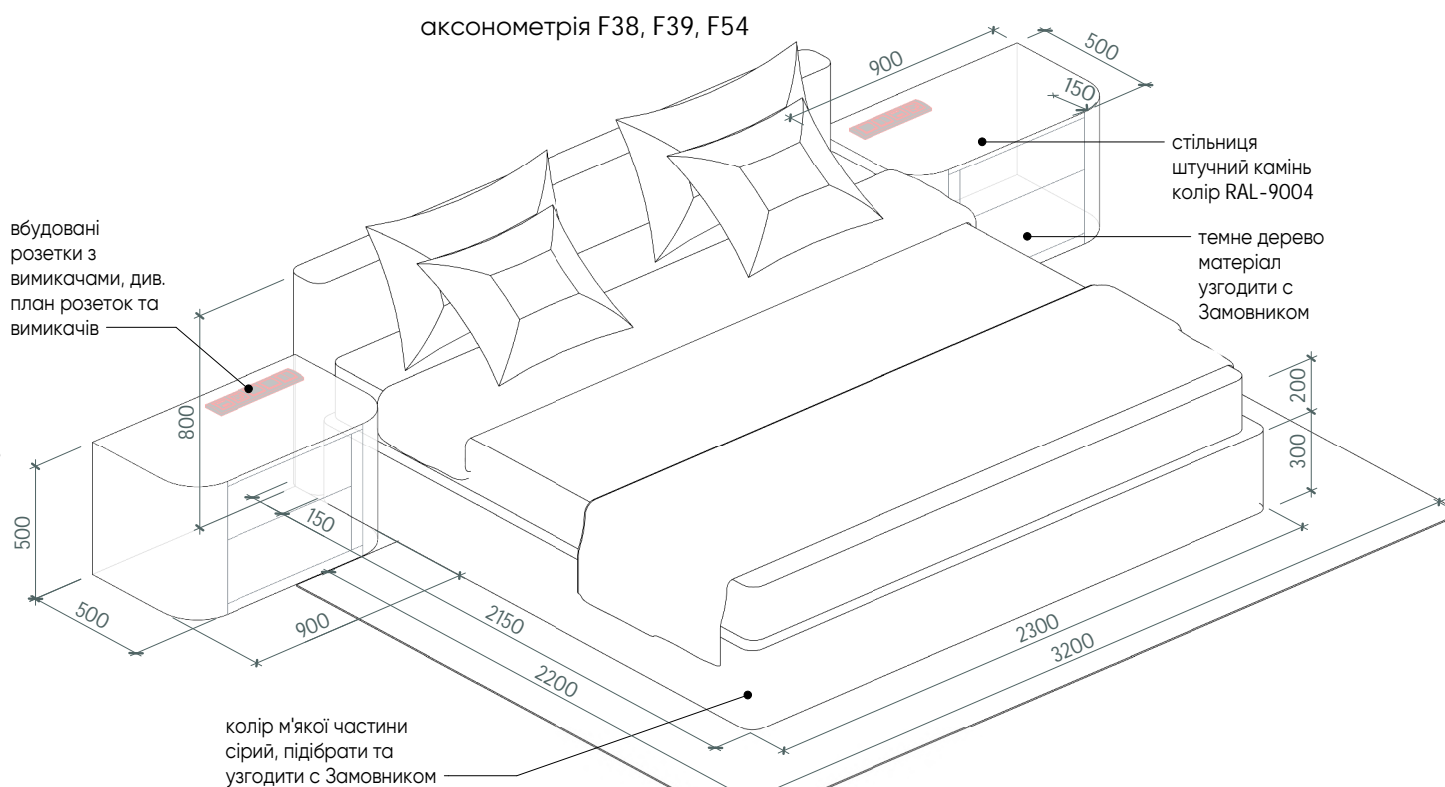

візуалізіція F38, F39

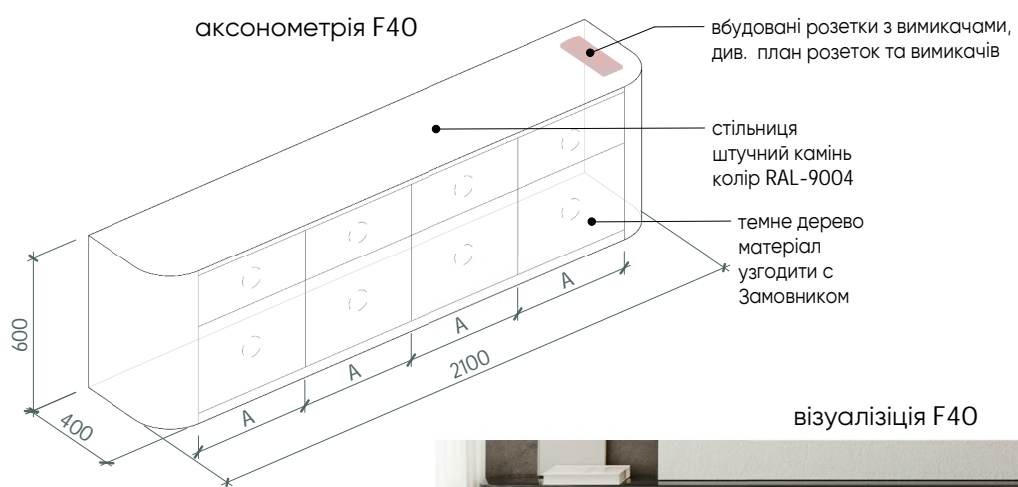

візуалізіція F40

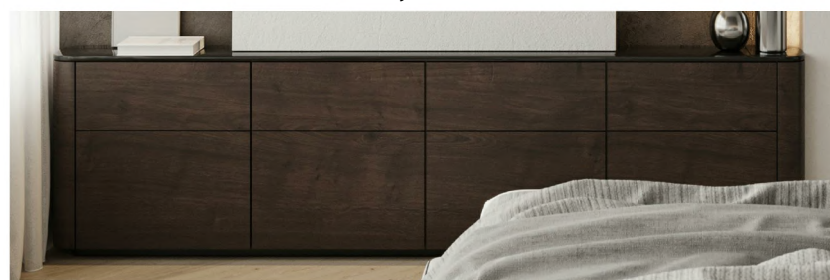

Меблі індивідуального виготовлення F37, F38, F39, F40, F54

Дизайн-проект / Квартира / ЖК "Park Avenue VIP" м.Київ, пр-т Голосіївський, 58-А

аксонометрія F41, F47

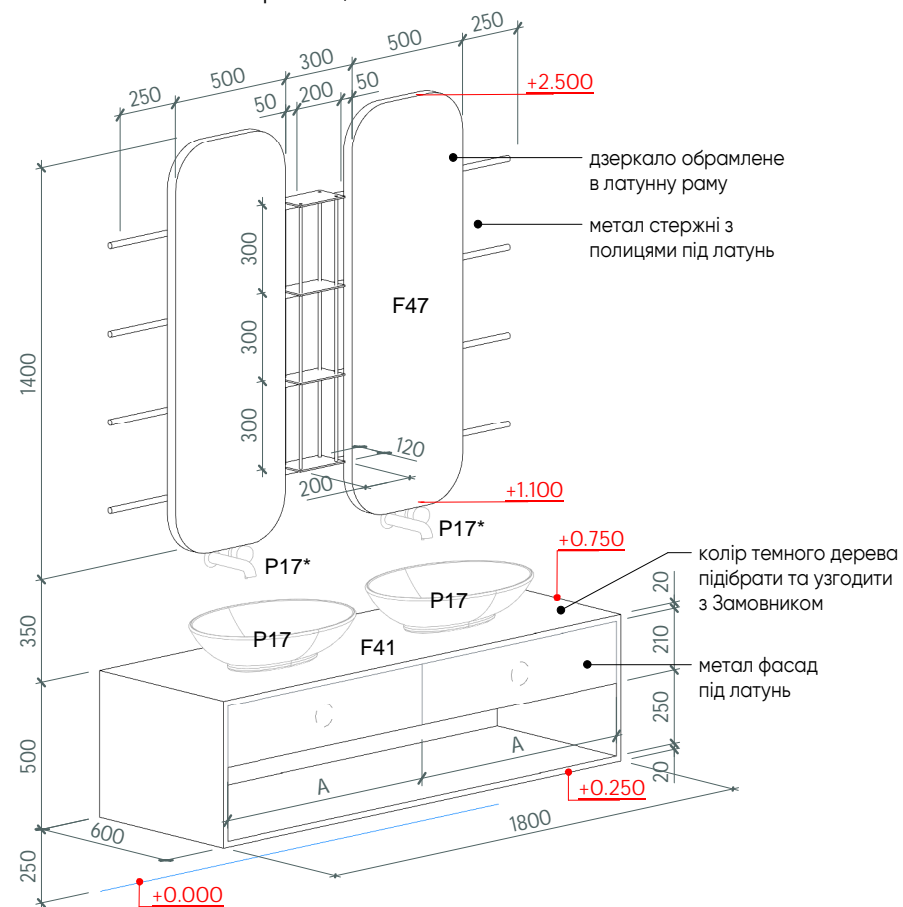

візуалізія F41, F47



аксонометрія F55

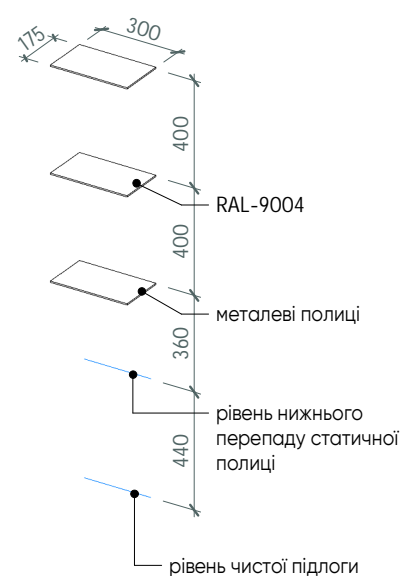

візуалізія F55



аксонометрія F48



візуалізія F48



аксонометрія F49

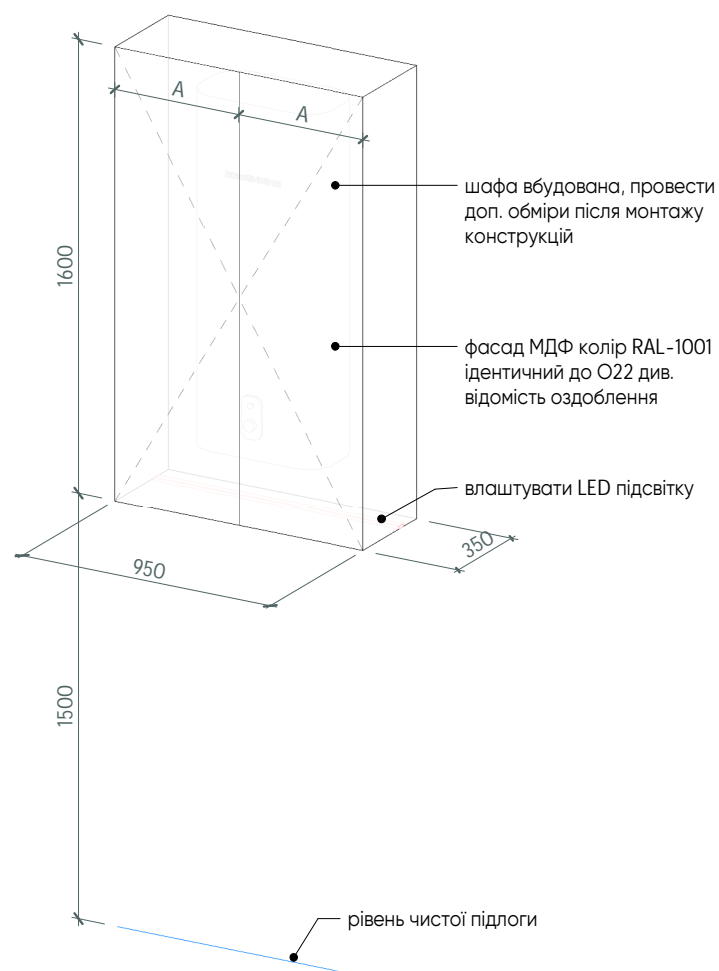

візуалізія F49



Меблі
індивідуального
виготовлення F41,
F47, F48, F49, F55

Дизайн-проект
/ Квартира /
ЖК "Park
Avenue VIP"
м.Київ, пр-т
Голосіївський,
58-А