

ТОВ "Реєстраційний центр "АЛТАНА"

м.Київ

Область \_\_\_\_\_

Район Дарницький

місто ( селище, село) Київ

Інвентаризаційна

справа №

01-03/07/15-КТІ

Реєстровий №

КТ000 942

## ТЕХНІЧНИЙ ПАСПОРТ

на квартирний (багатоповерховий) житловий будинок

№ 19 \_\_\_\_\_, вулиця (провулок, площа) Бориспільська

місто (селище, село) \_\_\_\_\_ Київ

Замовник технічної інвентаризації або уповноважена ним особа ( прізвище, ім'я та по батькові фізичної особи або найменування юридичної особи)	Місце проживання, серія і номер паспорта фізичної особи або місцезнаходження, код за ЄДРПОУ юридичної особи
<b>Житлово будівельний кооператив "Захисник"</b>	<b>м.Київ, вул.Бориспільська 19</b>
	<b>код ЄДРПОУ 39150794</b>

Паспорт виготовлено станом на  
" 07 " 08 \_\_\_\_\_ 2018 р.

Керівник суб'єкта господарювання В.П. Волошин О.П.  
/ підпис, прізвище/

Виконав Портянко П.В. АЕ №001493

/ підпис, прізвище, серія та номер кваліфікаційного сертифіката, М.П.)

# ПЛАН

квартирного (багатопверхового) будинку  
№ 19 літер "А" вулиця (пр. площа) Бориспільська  
місто (селище, село) Київ

Масштаб 1:200

I поверх літ. "А"

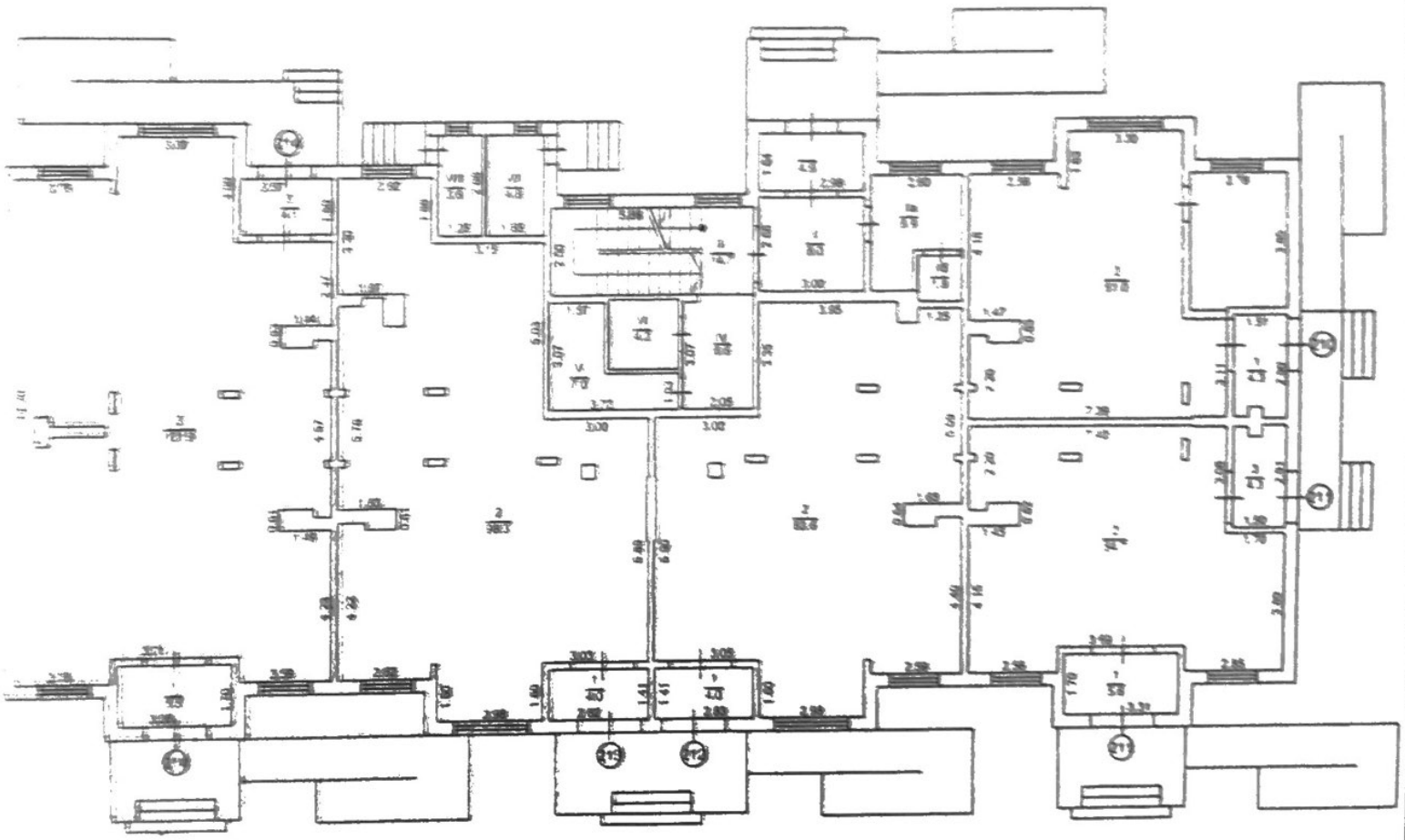

## Примітка:

1. Об'єкт не введений в експлуатацію.
2. Сам технічне обладнання та плити не встановлені.
3. Внутрішні перегородки виконані без оздоблювальних робіт.

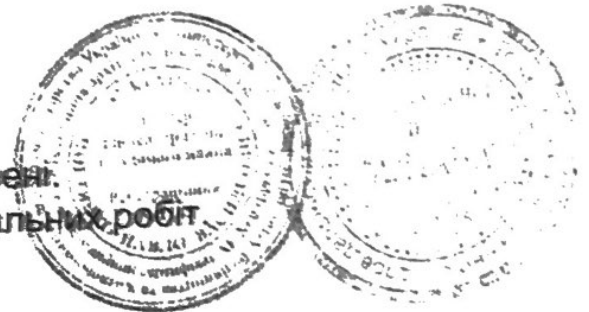

# ПЛАН

квартирного (багатоповерхового) будинку  
 № 19 літер "А" вулиця (пров., площа) Бориспільська  
 місто (селище, село) \_\_\_\_\_ Київ

Масштаб 1:200

II поверх літ. "А"

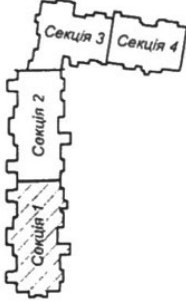

№ квартир	кількість приміщень	кількість житл.-к. кімнат	загальна площа (кв.м.)	житлова площа (кв.м.)	допоміжна площа (кв.м.)	площа літніх прим.
1	5	1	38.3	10.8	25.8	1.7
2	6	2	65.4	26.2	36.2	3.0
3	6	2	65.5	33.0	29.5	3.0
4	6	2	59.3	31.0	26.6	1.7
5	6	2	59.4	30.9	25.8	1.7
6	6	2	63.9	32.8	29.4	1.7
7	6	2	63.7	32.7	29.3	1.7
8	5	1	38.8	17.3	19.8	1.7
МЗС: 68.7			454.3	214.7	223.4	16.2

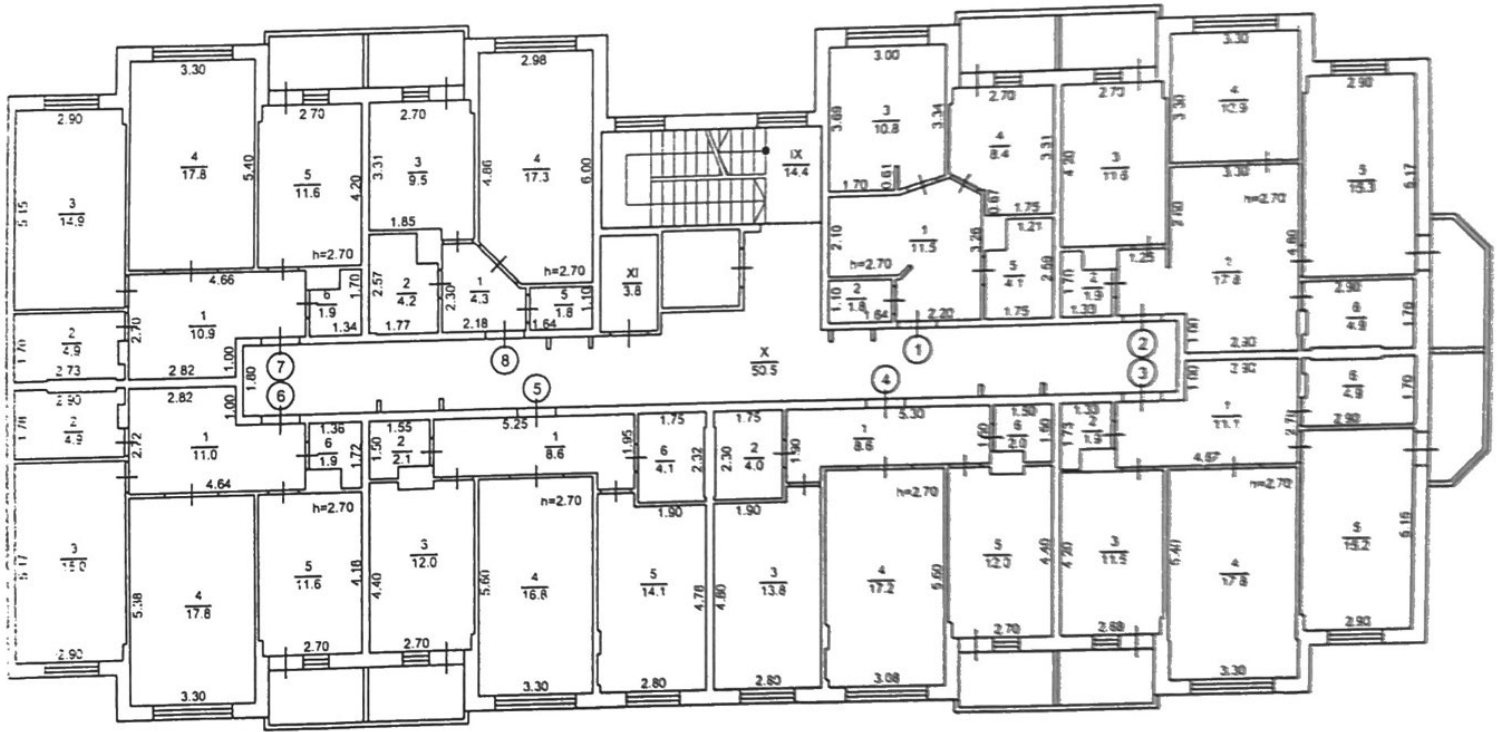

Примітка:

1. Об'єкт не введений в експлуатацію.
2. Сан.технічне обладнання та плити не встановлені.
3. Внутрішні перегородки виконані без оздоблювальних робіт.

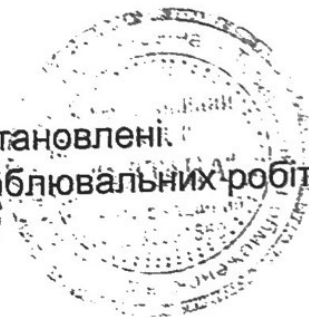

# ПЛАН

квартирного (багатоповерхового) будинку  
 № 19 літер "А" вулиця (пров., площа) Бориспільська  
 місто (селище, село) Київ

Масштаб 1:200

III поверх літ. "А"

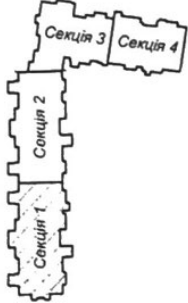

№ квартир	кількість приміщень	кількість житл-х кімнат	загальна площа (кв.м.)	житлова площа (кв.м.)	допоміжна площа (кв.м.)	площа літніх прим. (кв.м.)
9	3	1	39.2	7.6	29.9	1.7
10	6	2	65.5	33.2	29.3	3.0
11	6	2	65.6	33.1	29.5	3.0
12	6	2	59.4	31.1	26.6	1.7
13	5	2	59.6	40.6	17.3	1.7
14	5	2	63.9	25.2	37.0	1.7
15	6	2	63.8	32.5	29.6	1.7
16	5	1	38.9	17.3	19.9	1.7
МЗК: 68.6			455.9	220.6	219.1	16.2

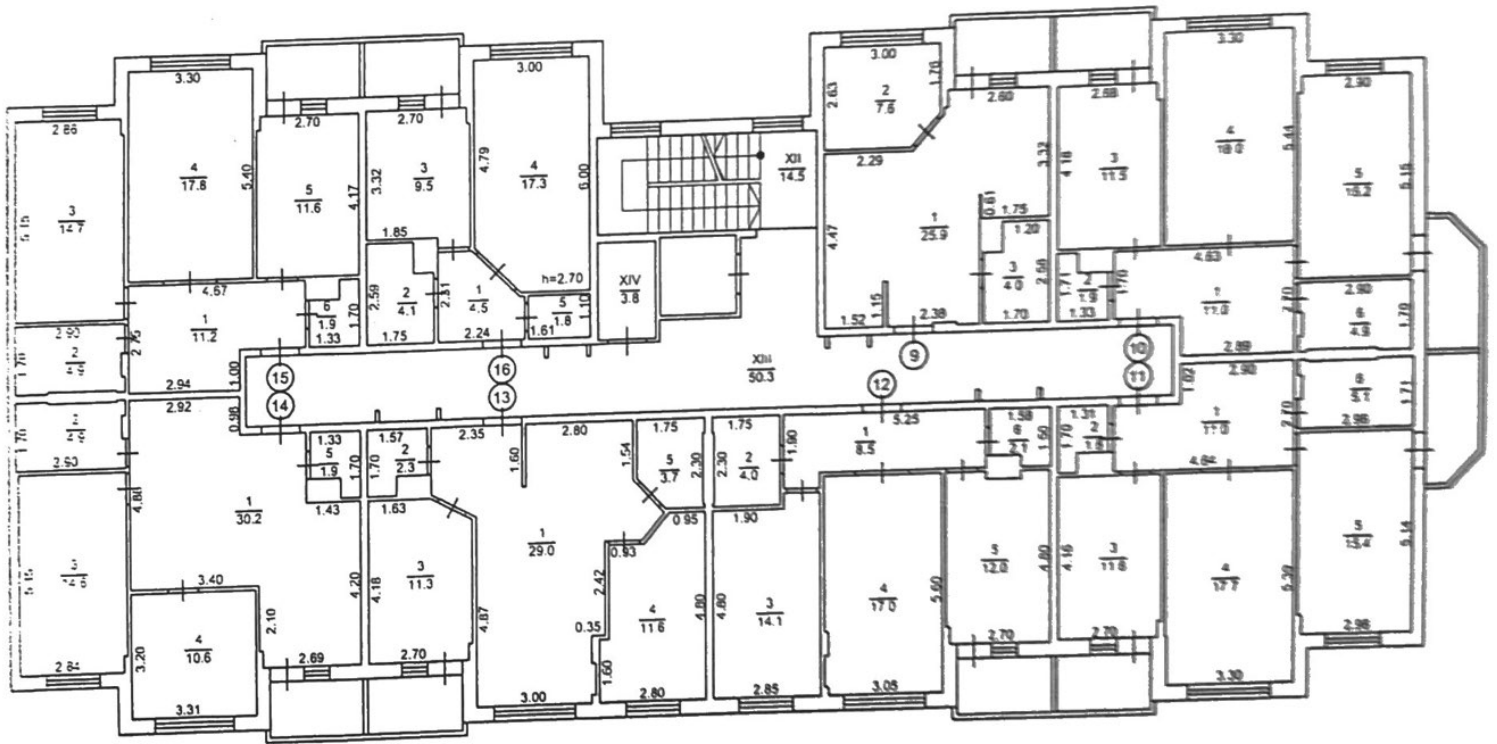

Примітка:

- Об'єкт не введений в експлуатацію.
- Сан.технічне обладнання та плити не встановлені.
- Внутрішні перегородки виконані без оздоблювальних робіт.

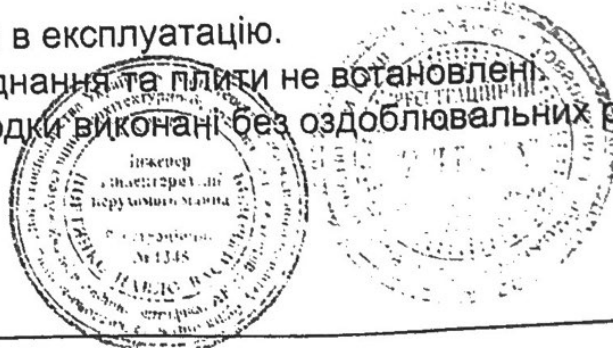

# ПЛАН

квартирного (багатоповерхового) будинку  
 № 19 літер "А" вулиця (пров., площа) Бориспільська  
 місто (селище, село) Київ

Масштаб 1:200

IV поверх літ. "А"

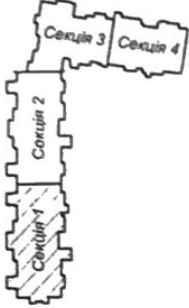

№ квартири	кількість кімнат	кількість ванн	загальна площа (кв.м.)	житлова площа (кв.м.)	допоміжна площа (кв.м.)	площа літних прим. (кв.м.)
17	5	1	38.9	17.2	20.0	1.7
18	6	2	65.8	33.2	29.4	3.0
19	6	2	66.0	33.7	29.3	3.0
20	6	2	59.4	31.0	26.7	1.7
21	6	2	59.3	31.1	26.5	1.7
22	6	2	63.4	32.2	29.5	1.7
23	6	2	63.4	32.3	29.4	1.7
24	5	1	38.6	16.9	20.0	1.7
МЗК: 68.6			454.6	227.6	210.8	16.2

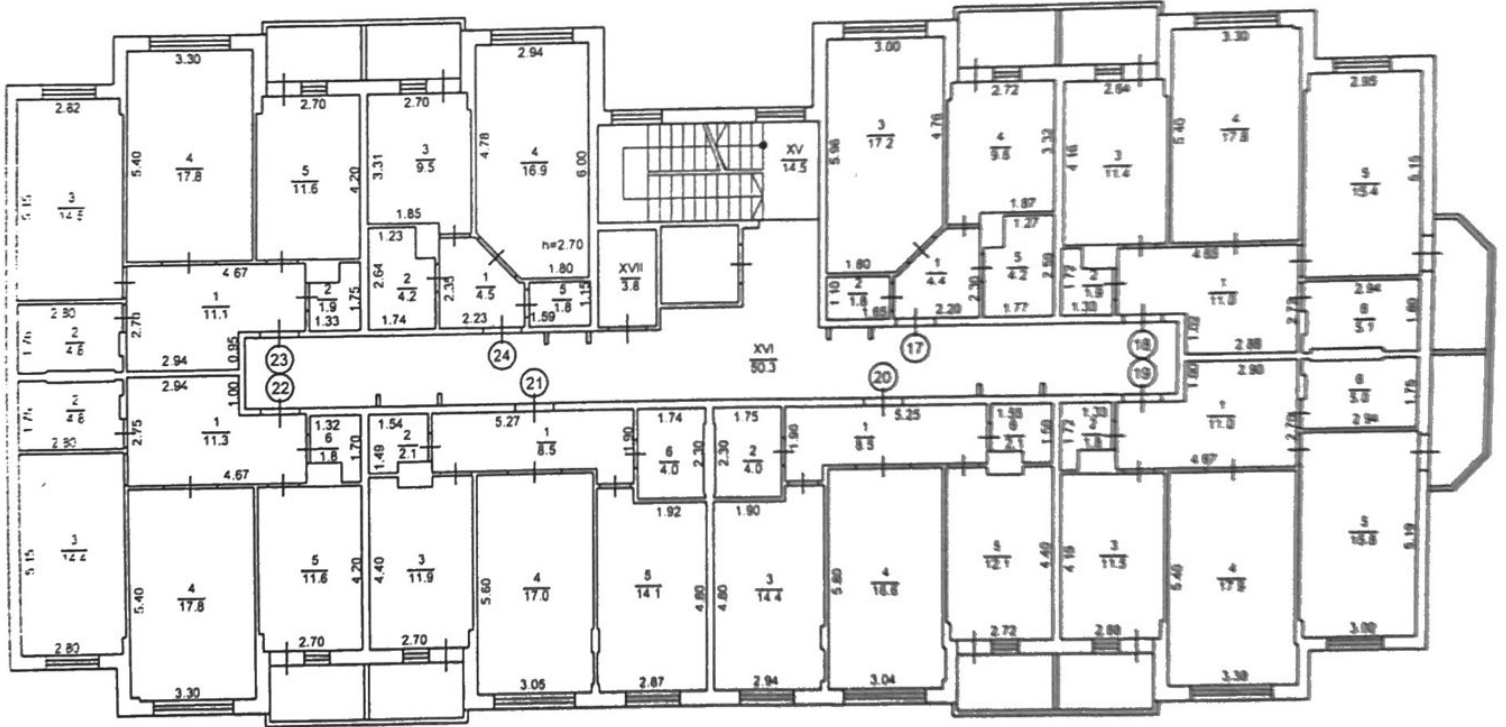

Примітка:

1. Об'єкт не введений в експлуатацію.
2. Сан.технічне обладнання та плити не встановлені.
3. Внутрішні перегородки виконані без оздоблювальних робіт.

# ПЛАН

квартирного (багатоповерхового) будинку  
№ 19 літер "А" вулиця (пров., площа) Бориспільська  
місто (селище, село) Київ

Масштаб 1:200

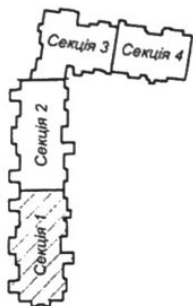

V поверх літ. "А"

№ квартир	кількість приміщень	кількість житт.-х кімнат	загальна площа (кв.м.)	житлова площа (кв.м.)	допоміжна площа (кв.м.)	площа літніх прим. (кв.м.)	
25	5	1	38.9	17.3	19.9	1.7	
26	6	2	65.6	33.1	29.5	3.0	
27	5	2	66.2	31.3	31.9	3.0	
28	6	2	59.4	30.7	27.0	1.7	
29	6	2	59.5	31.0	26.8	1.7	
30	6	2	63.9	32.7	29.5	1.7	
31	6	2	63.5	32.4	29.4	1.7	
32	5	1	38.6	17.0	19.9	1.7	
МЗК:			68.6	455.6	225.5	213.9	18.2

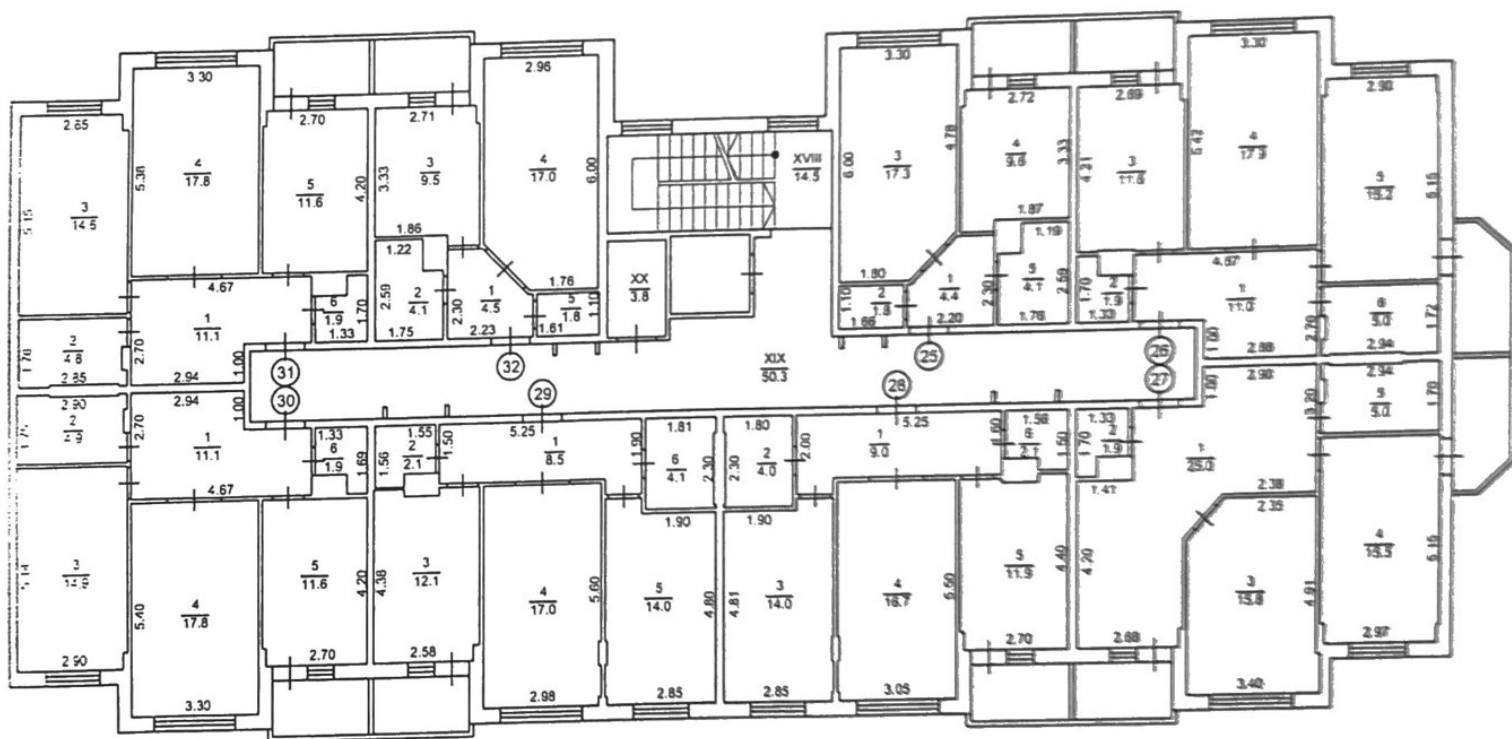

Примітка:

1. Об'єкт не введений в експлуатацію.
2. Сан.технічне обладнання та плити не встановлені.
3. Внутрішні перегородки виконані без оздоблювальних робіт.

# ПЛАН

квартирного (багатоповерхового) будинку  
 № 19 літер "А" вулиця (пров., площа) Бориспільська  
 місто (селище, село) Київ

Масштаб 1:200

VI поверх літ. "А"

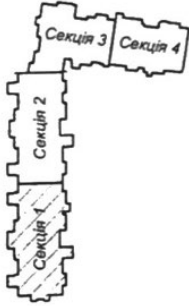

№ квартир	кількість приміщень	кількість житл.-к кімнат	загальна площа (кв.м.)	житлова площа (кв.м.)	допоміжна площа (кв.м.)	площа літніх прим. (кв.м.)
33	5	1	38.7	17.2	19.8	1.7
34	6	2	65.8	33.0	29.8	3.0
35	6	2	65.8	33.5	29.3	3.0
36	5	2	60.0	22.7	35.6	1.7
37	6	2	59.6	31.1	26.8	1.7
38	6	2	63.3	32.1	29.5	1.7
39	6	2	63.3	32.3	29.3	1.7
40	5	1	38.2	16.8	19.7	1.7
МЗК: 68.8			454.7	218.7	219.9	16.2

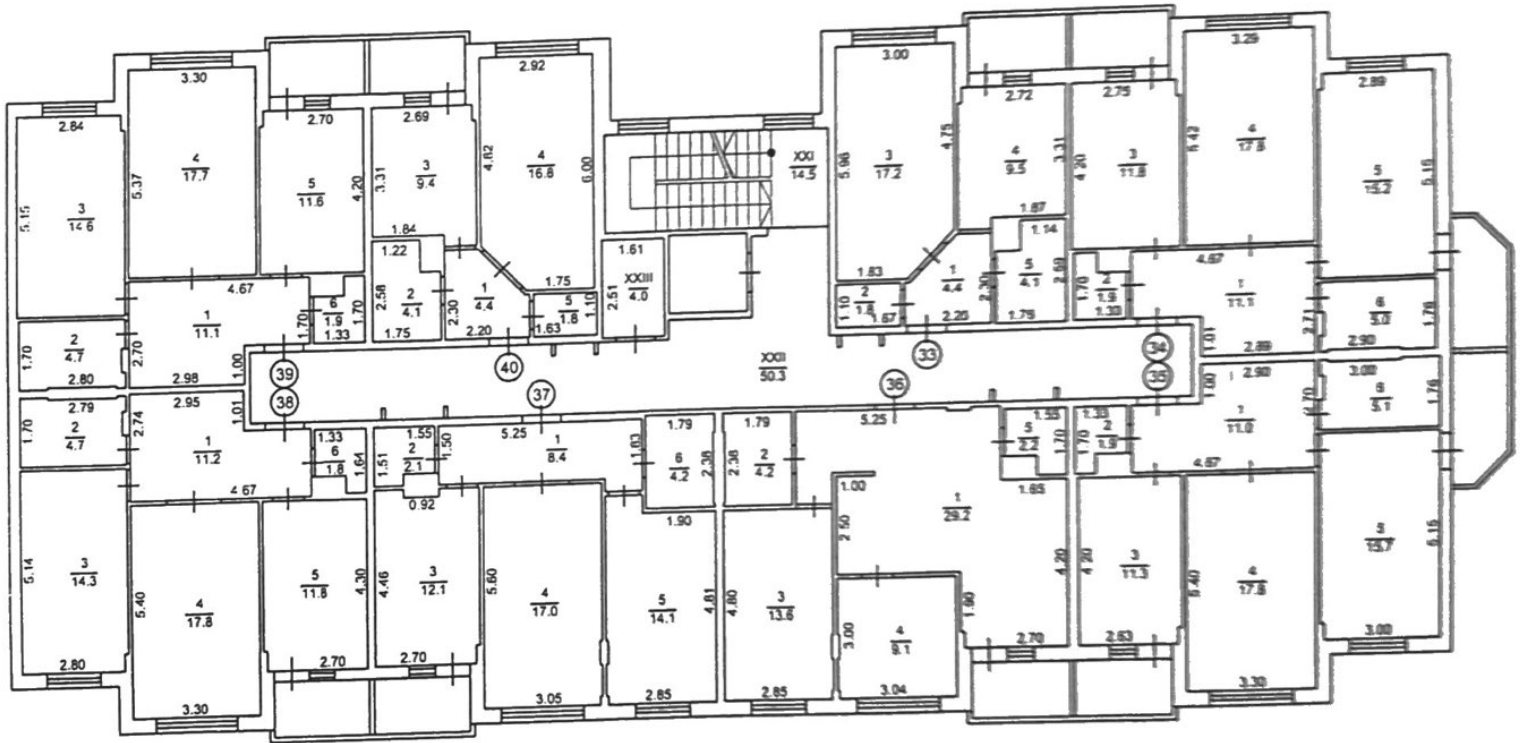

Примітка:

1. Об'єкт не введений в експлуатацію.
2. Сан.технічне обладнання та плити не встановлені.
3. Внутрішні перегородки виконані без оздоблювальних робіт.

# ПЛАН

квартирного (багатоповерхового) будинку  
 № 19 літер "А" вулиця (пров., площа) Бориспільська  
 місто (селище, село) Київ

Масштаб 1:200

VII поверх літ. "А"

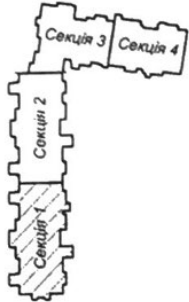

№ квартири	кількість приміщень	кількість житл.-х кімнат	загальна площа (кв.м.)	житлова площа (кв.м.)	допоміжна площа (кв.м.)	площа літня прим. (кв.м.)
41	5	1	38.7	17.4	19.6	1.7
42	6	2	65.7	33.2	29.5	3.0
43	6	2	66.0	33.5	29.5	3.0
44	6	2	59.4	31.0	26.7	1.7
45	6	2	60.3	31.6	27.0	1.7
46	6	2	63.5	32.9	28.9	1.7
47	6	2	63.7	32.7	29.3	1.7
48	5	1	38.8	17.2	19.9	1.7
МЗК:			68.7	456.1	229.5	18.2

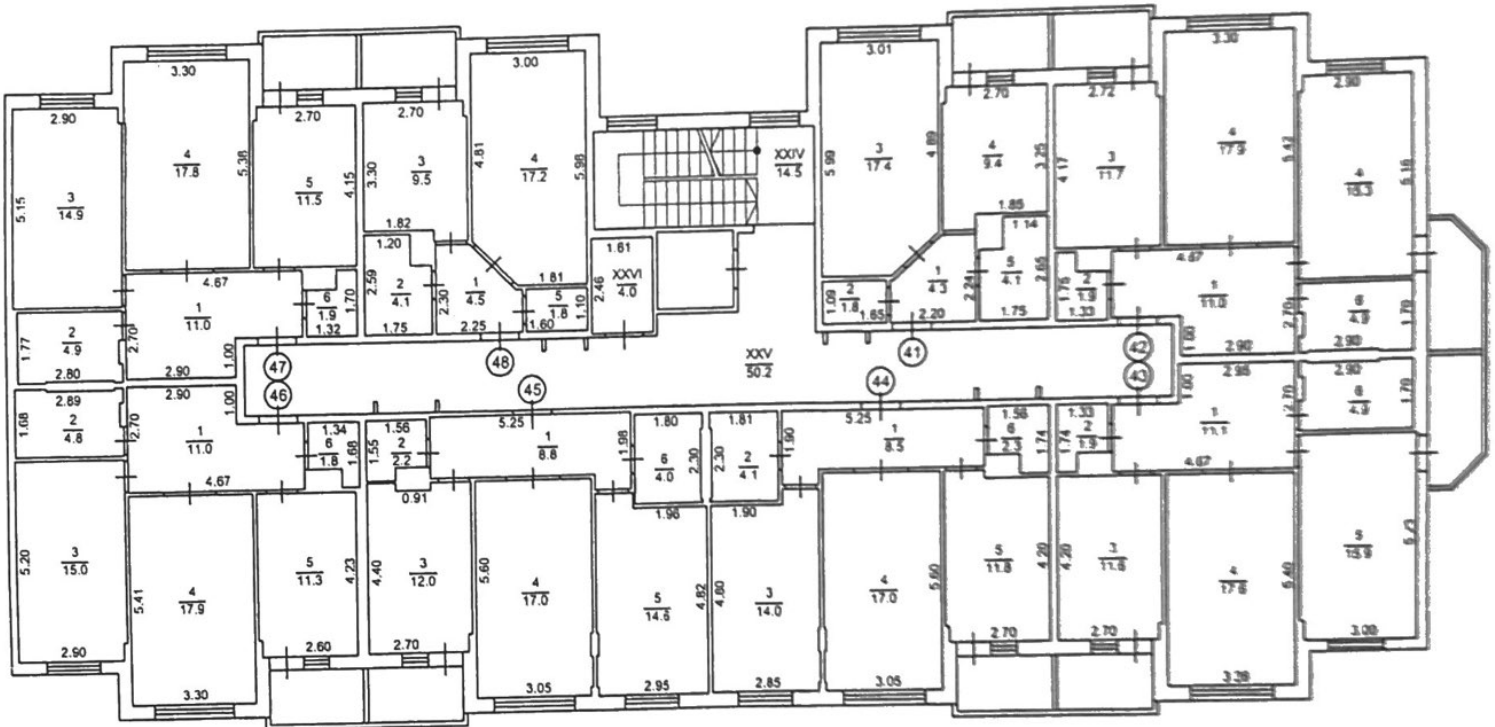

Примітка:

1. Об'єкт не введений в експлуатацію.
2. Сан.технічне обладнання та плити не встановлені.
3. Внутрішні перегородки виконані без оздоблювальних робіт.



# ПЛАН

квартирного (багатоповерхового) будинку  
 № 19 літер "А" вулиця (пров., площа) Бориспільська  
 місто (селище, село) Київ

Масштаб 1:200

VIII поверх літ. "А"

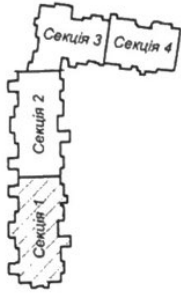

№ квартир	кількість приміщень	кількість життєвих кімнат	загальна площа (кв.м.)	житлова площа (кв.м.)	допоміжна площа (кв.м.)	площа прим. (кв.м.)
49	5	1	38.8	17.5	19.6	1.7
50	5	2	65.7	26.4	36.3	3.0
51	6	2	65.8	33.2	29.6	3.0
52	6	2	59.6	31.0	26.9	1.7
53	6	2	60.2	31.6	26.9	1.7
54	6	2	63.4	32.6	29.1	1.7
55	6	2	63.5	32.3	29.5	1.7
56	5	1	38.7	17.2	19.8	1.7
МЗК:			68.7	455.7	221.8	16.2

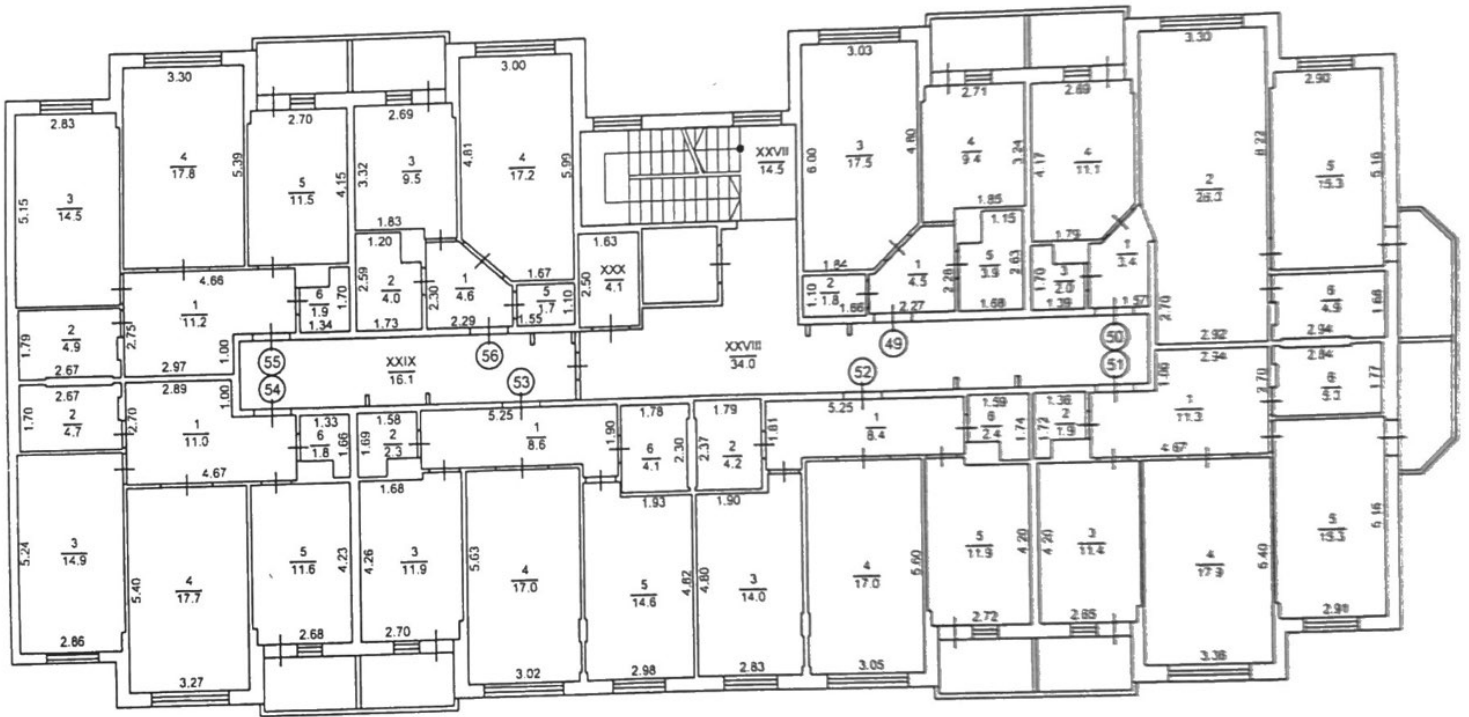

Примітка:

1. Об'єкт не введений в експлуатацію.
2. Сан.технічне обладнання та плити не встановлені.
3. Внутрішні перегородки виконані без оздоблювальних робіт.

# ПЛАН

квартирного (багатоповерхового) будинку  
 № 19 літер "А" вулиця (пров., площа) Бориспільська  
 місто (селище, село) Київ

Масштаб 1:200

ІХ поверх літ. "А"

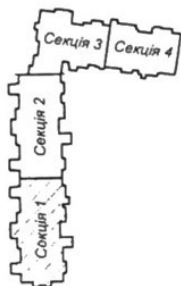

№ квартир	кількість приміщень	кількість житл.-к. кімнат	загальна площа (кв.м.)	житлова площа (кв.м.)	допоміжна площа (кв.м.)	площа літніх прим. (кв.м.)
57	5	1	39.2	14.5	23.0	1.7
58	6	2	65.6	33.2	29.4	3.0
59	6	2	66.0	33.7	29.3	3.0
60	6	2	59.4	31.0	26.7	1.7
61	6	2	59.4	31.1	26.6	1.7
62	5	2	63.5	32.2	29.6	1.7
63	6	2	63.5	32.8	29.0	1.7
64	5	1	38.9	17.2	20.0	1.7
МЗК	68.2		455.5	225.7	213.6	16.2

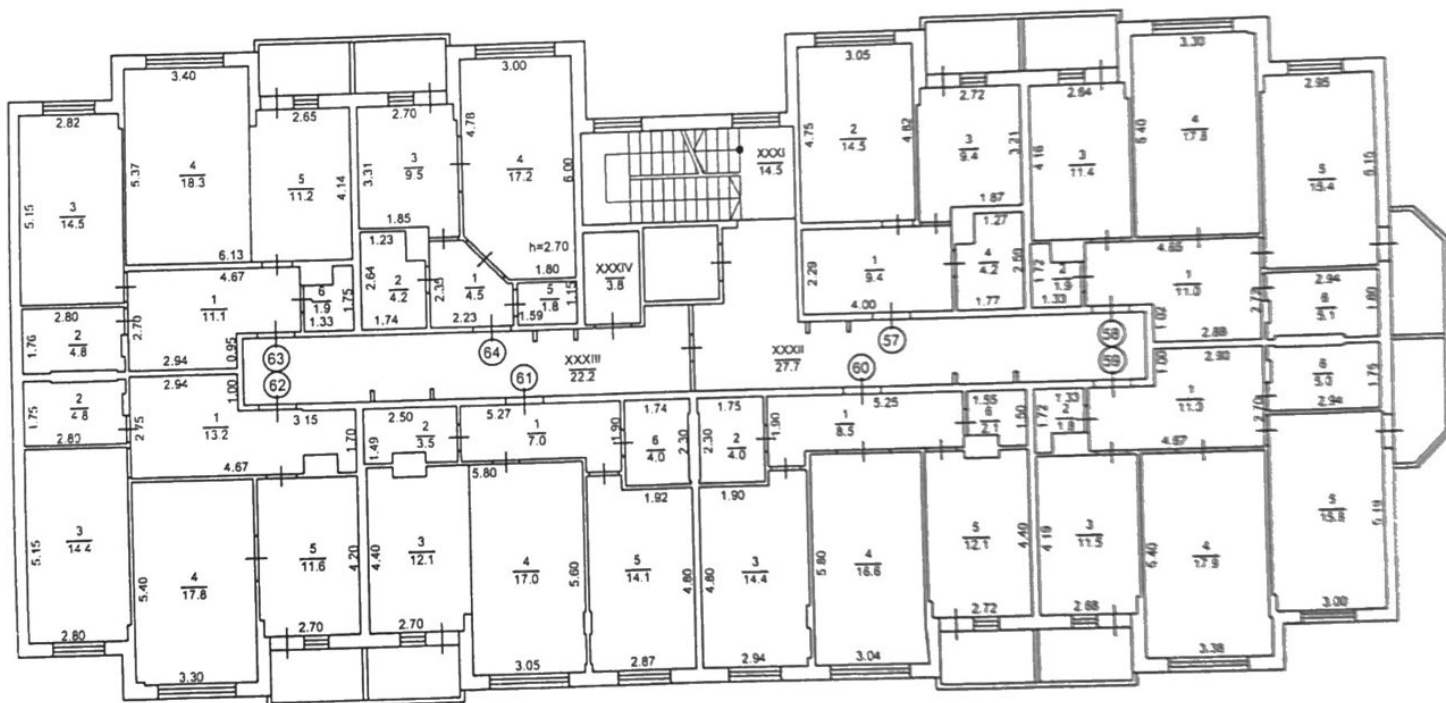

Примітка:

- Об'єкт не введений в експлуатацію.
- Сан.технічне обладнання та плити не встановлені.
- Внутрішні перегородки виконані без оздоблювальних робіт.

## ЕКСПЛІКАЦІЯ

квартирного (багатоповерхового) житлового будинку з нежитловими (вбудованими) приміщеннями

№ 19 (секція 1), літ. "А"  
місто (селище, село)

вулиця (провулок, площа)

Київ

Бориспільська

Літер	Поверхи	Номери квартир	Номери приміщень	Призначення приміщень	Загальна площа приміщень (кв.м.)	Площа жилих квартир (кв.м.)			Площа літніх приміщень (кв.м.)	Площа приміщень загального користування (кв.м.)	Самостійно збудована, переобладнана площа приміщень (кв.м.)	Примітка
						загальна (сума гр. 8 та 9)	основна	допоміжна				
1	2	3	4	5	6	7	8	9	10	11	12	13
А	I	210	1	тамбур	4,3	4,3		4,3				
			2	основне	61,0	61,0	61,0					
				<b>Всього по гр. прим.№210:</b>	<b>65,3</b>	<b>65,3</b>	<b>61,0</b>	<b>4,3</b>				
		211	1	тамбур	5,6	5,6		5,6				
			2	основне	54,7	54,7	54,7					
			3	тамбур	4,3	4,3		4,3				
				<b>Всього по гр. прим.№211:</b>	<b>64,6</b>	<b>64,6</b>	<b>54,7</b>	<b>9,9</b>				
		212	1	тамбур	4,0	4,0		4,0				
			2	основне	83,6	83,6	83,6					
				<b>Всього по гр. прим.№212:</b>	<b>87,6</b>	<b>87,6</b>	<b>83,6</b>	<b>4,0</b>				
		213	1	тамбур	4,0	4,0		4,0				
			2	основне	98,3	98,3	98,3					
				<b>Всього по гр. прим.№213:</b>	<b>102,3</b>	<b>102,3</b>	<b>98,3</b>	<b>4,0</b>				
		214	1	тамбур	5,5	5,5		5,5				
			2	основне	121,9	121,9	121,9					
			3	тамбур	4,1	4,1		4,1				
				<b>Всього по гр. прим.№214:</b>	<b>131,5</b>	<b>131,5</b>	<b>121,9</b>	<b>9,6</b>				
		МЗК	I	тамбур	4,9					4,9		
			II	хол	8,0						8,0	
			IIa	приміщення консьєржа	6,9						6,9	
			IIб	допоміжна	1,8						1,8	
			III	сходові клітина	14,7						14,7	
			IV	коридор	6,6						6,6	
			V	колясочна	7,0						7,0	
			VI	шахта ліфта	4,2						4,2	
		VII	електрощитова	4,8						4,8		
		VIII	електрощитова	3,6						3,6		
				<b>Всього по МЗК</b>	<b>62,5</b>					<b>62,5</b>		
				<b>Всього по нежитловим приміщенням I секція</b>	<b>451,3</b>	<b>451,3</b>	<b>419,5</b>	<b>31,8</b>				
				<b>Всього по I поверху I секції</b>	<b>513,8</b>	<b>460,0</b>	<b>419,5</b>	<b>40,5</b>		<b>62,5</b>		
				<b>Виконав</b>						<b>Портянко П.В.</b>		
				<b>Перевірив</b>						<b>Волошина О.П.</b>		

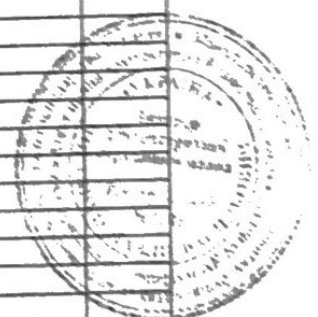

## ЕКСПЛІКАЦІЯ

квартирного (багатоповерхового) житлового будинку

Бориспільська

№ 19 (секція 1), літ. "А"  
місто (селище, село)

вулиця (провулок, площа)

Київ

Літер	Поверхи	Номери квартир	Номери приміщень	Призначення приміщень	Загальна площа приміщень (кв. м.)	Площа жилих квартир (кв. м.)			Площа літніх приміщень (кв. м.)	Площа приміщень загального користування (кв. м.)	Самочинно збудована, переобладнана площа приміщень (кв. м.)	Примітка		
						загальна (сума гр. 8 та 9)	житлова	допоміжна						
1	2	3	4	5	6	7	8	9	10	11	12	13		
А	II	1	1	передпокій	11,5	11,5		11,5						
			2	комора	1,8	1,8		1,8						
			3	житлова	10,8	10,8	10,8							
			4	кухня	8,4	8,4		8,4						
			5	санвузол	4,1	4,1		4,1						
				лоджія (k=0,5)	1,7					1,7				
					<b>Всього по кв.№1:</b>		<b>38,3</b>	<b>36,6</b>	<b>10,8</b>	<b>25,8</b>	<b>1,7</b>			
			2	1	передпокій	17,8	17,8		17,8					
		2		санвузол	1,9	1,9		1,9						
		3		кухня	11,6	11,6		11,6						
		4		житлова	10,9	10,9	10,9							
		5		житлова	15,3	15,3	15,3							
		6		ванна кімната	4,9	4,9		4,9						
						лоджія (k=0,5)	1,7				1,7			
				балкон (k=0,3)	1,3				1,3					
			<b>Всього по кв.№2:</b>		<b>65,4</b>	<b>62,4</b>	<b>26,2</b>	<b>36,2</b>	<b>3,0</b>					
	3	1	передпокій	11,1	11,1		11,1							
		2	санвузол	1,9	1,9		1,9							
		3	кухня	11,6	11,6		11,6							
		4	житлова	17,8	17,8	17,8								
		5	житлова	15,2	15,2	15,2								
		6	ванна кімната	4,9	4,9		4,9							
				лоджія (k=0,5)	1,7				1,7					
				балкон (k=0,3)	1,3				1,3					
			<b>Всього по кв.№3:</b>		<b>65,5</b>	<b>62,5</b>	<b>33,0</b>	<b>29,5</b>	<b>3,0</b>					
	4	1	передпокій	8,6	8,6		8,6							
		2	ванна кімната	4,0	4,0		4,0							
		3	житлова	13,8	13,8	13,8								
		4	житлова	17,2	17,2	17,2								
		5	кухня	12,0	12,0		12,0							
		6	санвузол	2,0	2,0		2,0							
				лоджія (k=0,5)	1,7				1,7					
			<b>Всього по кв.№4:</b>		<b>59,3</b>	<b>57,6</b>	<b>31,0</b>	<b>26,6</b>	<b>1,7</b>					
	5	1	1	передпокій	8,6	8,6		8,6						

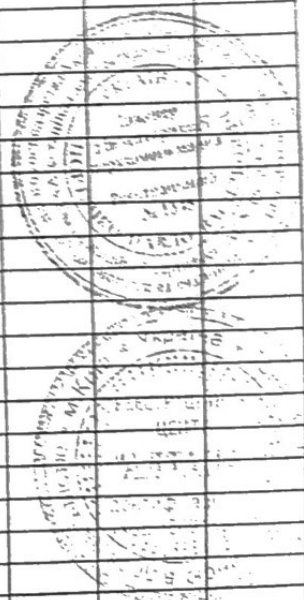

		2	санвузол	2,1	2,1		2,1		
		3	кухня	12,0	12,0		12,0		
		4	житлова	16,8	16,8	16,8			
		5	житлова	14,1	14,1	14,1			
		6	ванна кімната	4,1	4,1		4,1		
			лоджія (k=0,5)	1,7				1,7	
			<b>Всього по кв.№5:</b>	<b>59,4</b>	<b>57,7</b>	<b>30,9</b>	<b>26,8</b>	<b>1,7</b>	
	6	1	передпокій	11,0	11,0		11,0		
		2	ванна кімната	4,9	4,9		4,9		
		3	житлова	15,0	15,0	15,0			
		4	житлова	17,8	17,8	17,8			
		5	кухня	11,6	11,6		11,6		
		6	санвузол	1,9	1,9		1,9		
			лоджія (k=0,5)	1,7				1,7	
			<b>Всього по кв.№6:</b>	<b>63,9</b>	<b>62,2</b>	<b>32,8</b>	<b>29,4</b>	<b>1,7</b>	
	7	1	передпокій	10,9	10,9		10,9		
		2	ванна кімната	4,9	4,9		4,9		
		3	житлова	14,9	14,9	14,9			
		4	житлова	17,8	17,8	17,8			
		5	кухня	11,6	11,6		11,6		
		6	санвузол	1,9	1,9		1,9		
			лоджія (k=0,5)	1,7				1,7	
			<b>Всього по кв.№7:</b>	<b>63,7</b>	<b>62,0</b>	<b>32,7</b>	<b>29,3</b>	<b>1,7</b>	
	8	1	передпокій	4,3	4,3		4,3		
		2	санвузол	4,2	4,2		4,2		
		3	кухня	9,5	9,5		9,5		
		4	житлова	17,3	17,3	17,3			
		5	комора	1,8	1,8		1,8		
			лоджія (k=0,5)	1,7				1,7	
			<b>Всього по кв.№8:</b>	<b>38,8</b>	<b>37,1</b>	<b>17,3</b>	<b>19,8</b>	<b>1,7</b>	
	MЗК	IX	сходова клітина	14,4					14,4
		X	коридор	50,5					50,5
		XI	колясочна	3,8					3,8
			<b>Всього по МЗК</b>	<b>68,7</b>					<b>68,7</b>
			<b>Всього по II поверху</b>	<b>523,0</b>	<b>438,1</b>	<b>214,7</b>	<b>223,4</b>	<b>16,2</b>	<b>68,7</b>
A	III	9	1	кухня-їдальня	25,9	25,9		25,9	
			2	житлова	7,6	7,6	7,6		
			3	санвузол	4,0	4,0		4,0	
				лоджія (k=0,5)	1,7				1,7
				<b>Всього по кв.№9:</b>	<b>39,2</b>	<b>37,5</b>	<b>7,6</b>	<b>29,9</b>	<b>1,7</b>
	10	1	передпокій	11,0	11,0		11,0		
		2	санвузол	1,9	1,9		1,9		
		3	кухня	11,5	11,5		11,5		
		4	житлова	18,0	18,0	18,0			
		5	житлова	15,2	15,2	15,2			
		6	ванна кімната	4,9	4,9		4,9		
			лоджія (k=0,5)	1,7				1,7	
			балкон (k=0,3)	1,3				1,3	
			<b>Всього по кв.№10:</b>	<b>65,5</b>	<b>62,5</b>	<b>33,2</b>	<b>29,3</b>	<b>3,0</b>	

11	1	передпокій	11,0	11,0		11,0		
	2	санвузол	1,8	1,8		1,8		
	3	кухня	11,6	11,6		11,6		
	4	житлова	17,7	17,7	17,7			
	5	житлова	15,4	15,4	15,4			
	6	ванна кімната	5,1	5,1		5,1		
			лоджія (k=0,5)	1,7				1,7
		балкон (k=0,3)	1,3				1,3	
		<b>Всього по кв.№11:</b>	<b>65,6</b>	<b>62,6</b>	<b>33,1</b>	<b>29,5</b>	<b>3,0</b>	
12	1	передпокій	8,5	8,5		8,5		
	2	ванна кімната	4,0	4,0		4,0		
	3	житлова	14,1	14,1	14,1			
	4	житлова	17,0	17,0	17,0			
	5	кухня	12,0	12,0		12,0		
	6	санвузол	2,1	2,1		2,1		
			лоджія (k=0,5)	1,7				1,7
		<b>Всього по кв.№12:</b>	<b>59,4</b>	<b>57,7</b>	<b>31,1</b>	<b>26,6</b>	<b>1,7</b>	
13	1	загальна кімната	29,0	29,0	29,0			
	2	санвузол	2,3	2,3		2,3		
	3	кухня	11,3	11,3		11,3		
	4	житлова	11,6	11,6	11,6			
	5	ванна кімната	3,7	3,7		3,7		
			лоджія (k=0,5)	1,7				1,7
		<b>Всього по кв.№13:</b>	<b>59,6</b>	<b>57,9</b>	<b>40,6</b>	<b>17,3</b>	<b>1,7</b>	
14	1	кухня-їдальня	30,2	30,2		30,2		
	2	ванна кімната	4,9	4,9		4,9		
	3	житлова	14,6	14,6	14,6			
	4	житлова	10,6	10,6	10,6			
	5	санвузол	1,9	1,9		1,9		
			лоджія (k=0,5)	1,7				1,7
		<b>Всього по кв.№14:</b>	<b>63,9</b>	<b>62,2</b>	<b>25,2</b>	<b>37,0</b>	<b>1,7</b>	
15	1	передпокій	11,2	11,2		11,2		
	2	ванна кімната	4,9	4,9		4,9		
	3	житлова	14,7	14,7	14,7			
	4	житлова	17,8	17,8	17,8			
	5	кухня	11,6	11,6		11,6		
	6	санвузол	1,9	1,9		1,9		
			лоджія (k=0,5)	1,7				1,7
		<b>Всього по кв.№15:</b>	<b>63,8</b>	<b>62,1</b>	<b>32,5</b>	<b>29,6</b>	<b>1,7</b>	
16	1	передпокій	4,5	4,5		4,5		
	2	санвузол	4,1	4,1		4,1		
	3	кухня	9,5	9,5		9,5		
	4	житлова	17,3	17,3	17,3			
	5	комора	1,8	1,8		1,8		
			лоджія (k=0,5)	1,7				1,7
		<b>Всього по кв.№16:</b>	<b>38,9</b>	<b>37,2</b>	<b>17,3</b>	<b>19,9</b>	<b>1,7</b>	
МЗК	XII	сходова клітина	14,5					14,5
	XIII	коридор	50,3					50,3
	XIV	колясочна	3,8					3,8

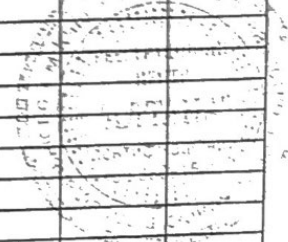
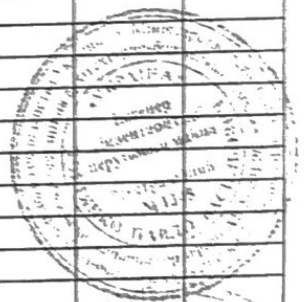







		4	житлова	16,7	16,7	16,7			
		5	кухня	11,9	11,9		11,9		
		6	санвузол	2,1	2,1		2,1		
			лоджія (k=0,5)	1,7				1,7	
			<b>Всього по кв.№28:</b>	<b>59,4</b>	<b>57,7</b>	<b>30,7</b>	<b>27,0</b>	<b>1,7</b>	
	29	1	передпокій	8,5	8,5		8,5		
		2	санвузол	2,1	2,1		2,1		
		3	кухня	12,1	12,1		12,1		
		4	житлова	17,0	17,0	17,0			
		5	житлова	14,0	14,0	14,0			
		6	ванна кімната	4,1	4,1		4,1		
			лоджія (k=0,5)	1,7				1,7	
			<b>Всього по кв.№29:</b>	<b>59,5</b>	<b>57,8</b>	<b>31,0</b>	<b>26,8</b>	<b>1,7</b>	
	30	1	передпокій	11,1	11,1		11,1		
		2	ванна кімната	4,9	4,9		4,9		
		3	житлова	14,9	14,9	14,9			
		4	житлова	17,8	17,8	17,8			
		5	кухня	11,6	11,6		11,6		
		6	санвузол	1,9	1,9		1,9		
			лоджія (k=0,5)	1,7				1,7	
			<b>Всього по кв.№30:</b>	<b>63,9</b>	<b>62,2</b>	<b>32,7</b>	<b>29,5</b>	<b>1,7</b>	
	31	1	передпокій	11,1	11,1		11,1		
		2	ванна кімната	4,8	4,8		4,8		
		3	житлова	14,6	14,6	14,6			
		4	житлова	17,8	17,8	17,8			
		5	кухня	11,6	11,6		11,6		
		6	санвузол	1,9	1,9		1,9		
			лоджія (k=0,5)	1,7				1,7	
			<b>Всього по кв.№31:</b>	<b>63,5</b>	<b>61,8</b>	<b>32,4</b>	<b>29,4</b>	<b>1,7</b>	
	32	1	передпокій	4,5	4,5		4,5		
		2	санвузол	4,1	4,1		4,1		
		3	кухня	9,5	9,5		9,5		
		4	житлова	17,0	17,0	17,0			
		5	комора	1,8	1,8		1,8		
			лоджія (k=0,5)	1,7				1,7	
			<b>Всього по кв.№32:</b>	<b>38,6</b>	<b>36,9</b>	<b>17,0</b>	<b>19,9</b>	<b>1,7</b>	
	MЗК	XVIII	сходова клітина	14,5					14,5
		XIX	коридор	50,3					50,3
		XX	колясочна	3,8					3,8
			<b>Всього по МЗК</b>	<b>68,6</b>					<b>68,6</b>
			<b>Всього по V поверху</b>	<b>524,2</b>	<b>439,4</b>	<b>225,5</b>	<b>213,9</b>	<b>16,2</b>	<b>68,6</b>
A	VI	33	1	передпокій	4,4	4,4		4,4	
			2	комора	1,8	1,8		1,8	
			3	житлова	17,2	17,2	17,2		
			4	кухня	9,5	9,5		9,5	
			5	санвузол	4,1	4,1		4,1	
				лоджія (k=0,5)	1,7				1,7
			<b>Всього по кв.№33:</b>	<b>38,7</b>	<b>37,0</b>	<b>17,2</b>	<b>19,8</b>	<b>1,7</b>	

34	1	передпокій	11,1	11,1		11,1		
	2	санвузол	1,9	1,9		1,9		
	3	кухня	11,8	11,8		11,8		
	4	житлова	17,8	17,8	17,8			
	5	житлова	15,2	15,2	15,2			
	6	ванна кімната	5,0	5,0		5,0		
			лоджія (k=0,5)	1,7				1,7
		балкон (k=0,3)	1,3				1,3	
		<b>Всього по кв.№34:</b>	<b>65,8</b>	<b>62,8</b>	<b>33,0</b>	<b>29,8</b>	<b>3,0</b>	
35	1	передпокій	11,0	11,0		11,0		
	2	санвузол	1,9	1,9		1,9		
	3	кухня	11,3	11,3		11,3		
	4	житлова	17,8	17,8	17,8			
	5	житлова	15,7	15,7	15,7			
	6	ванна кімната	5,1	5,1		5,1		
			лоджія (k=0,5)	1,7				1,7
		балкон (k=0,3)	1,3				1,3	
		<b>Всього по кв.№35:</b>	<b>65,8</b>	<b>62,8</b>	<b>33,5</b>	<b>29,3</b>	<b>3,0</b>	
36	1	кухня-їдальня	29,2	29,2		29,2		
	2	ванна кімната	4,2	4,2		4,2		
	3	житлова	13,6	13,6	13,6			
	4	житлова	9,1	9,1	9,1			
	5	санвузол	2,2	2,2		2,2		
			лоджія (k=0,5)	1,7				1,7
		<b>Всього по кв.№36:</b>	<b>60,0</b>	<b>58,3</b>	<b>22,7</b>	<b>35,6</b>	<b>1,7</b>	
37	1	передпокій	8,4	8,4		8,4		
	2	санвузол	2,1	2,1		2,1		
	3	кухня	12,1	12,1		12,1		
	4	житлова	17,0	17,0	17,0			
	5	житлова	14,1	14,1	14,1			
	6	ванна кімната	4,2	4,2		4,2		
		лоджія (k=0,5)	1,7				1,7	
		<b>Всього по кв.№37:</b>	<b>59,6</b>	<b>57,9</b>	<b>31,1</b>	<b>26,8</b>	<b>1,7</b>	
38	1	передпокій	11,2	11,2		11,2		
	2	ванна кімната	4,7	4,7		4,7		
	3	житлова	14,3	14,3	14,3			
	4	житлова	17,8	17,8	17,8			
	5	кухня	11,8	11,8		11,8		
	6	санвузол	1,8	1,8		1,8		
		лоджія (k=0,5)	1,7				1,7	
		<b>Всього по кв.№38:</b>	<b>63,3</b>	<b>61,6</b>	<b>32,1</b>	<b>29,5</b>	<b>1,7</b>	
39	1	передпокій	11,1	11,1		11,1		
	2	ванна кімната	4,7	4,7		4,7		
	3	житлова	14,6	14,6	14,6			
	4	житлова	17,7	17,7	17,7			
	5	кухня	11,6	11,6		11,6		
	6	санвузол	1,9	1,9		1,9		
		лоджія (k=0,5)	1,7				1,7	
		<b>Всього по кв.№39:</b>	<b>63,3</b>	<b>61,6</b>	<b>32,3</b>	<b>29,3</b>	<b>1,7</b>	
40	1	передпокій	4,4	4,4		4,4		
	2	санвузол	4,1	4,1		4,1		

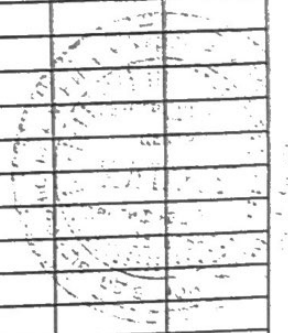

			3	кухня	9,4	9,4		9,4		
			4	житлова	16,8	16,8	16,8			
			5	комора	1,8	1,8		1,8		
				лоджія (k=0,5)	1,7				1,7	
				<b>Всього по кв.№40:</b>	<b>38,2</b>	<b>36,5</b>	<b>16,8</b>	<b>19,7</b>	<b>1,7</b>	
										14,5
		MЗК	XXI	сходова клітина	14,5					50,3
			XXII	коридор	50,3					4,0
			XXIII	колясочна	4,0					
				<b>Всього по МЗК</b>	<b>68,8</b>					<b>68,8</b>
				<b>Всього по VI поверху</b>	<b>523,5</b>	<b>438,5</b>	<b>218,7</b>	<b>219,8</b>	<b>16,2</b>	<b>68,8</b>
A	VII	41	1	передпокій	4,3	4,3		4,3		
			2	комора	1,8	1,8		1,8		
			3	житлова	17,4	17,4	17,4			
			4	кухня	9,4	9,4		9,4		
			5	санвузол	4,1	4,1		4,1		
				лоджія (k=0,5)	1,7				1,7	
				<b>Всього по кв.№41:</b>	<b>38,7</b>	<b>37,0</b>	<b>17,4</b>	<b>19,6</b>	<b>1,7</b>	
		42	1	передпокій	11,0	11,0		11,0		
			2	санвузол	1,9	1,9		1,9		
			3	кухня	11,7	11,7		11,7		
			4	житлова	17,9	17,9	17,9			
			5	житлова	15,3	15,3	15,3			
			6	ванна кімната	4,9	4,9		4,9		
				лоджія (k=0,5)	1,7				1,7	
				балкон (k=0,3)	1,3				1,3	
				<b>Всього по кв.№42:</b>	<b>65,7</b>	<b>62,7</b>	<b>33,2</b>	<b>29,5</b>	<b>3,0</b>	
		43	1	передпокій	11,1	11,1		11,1		
			2	санвузол	1,9	1,9		1,9		
			3	кухня	11,6	11,6		11,6		
			4	житлова	17,6	17,6	17,6			
			5	житлова	15,9	15,9	15,9			
			6	ванна кімната	4,9	4,9		4,9		
				лоджія (k=0,5)	1,7				1,7	
				балкон (k=0,3)	1,3				1,3	
				<b>Всього по кв.№43:</b>	<b>66,0</b>	<b>63,0</b>	<b>33,5</b>	<b>29,5</b>	<b>3,0</b>	
		44	1	передпокій	8,5	8,5		8,5		
			2	ванна кімната	4,1	4,1		4,1		
			3	житлова	14,0	14,0	14,0			
			4	житлова	17,0	17,0	17,0			
			5	кухня	11,8	11,8		11,8		
			6	санвузол	2,3	2,3		2,3		
				лоджія (k=0,5)	1,7				1,7	
				<b>Всього по кв.№44:</b>	<b>59,4</b>	<b>57,7</b>	<b>31,0</b>	<b>26,7</b>	<b>1,7</b>	
		45	1	передпокій	8,8	8,8		8,8		
			2	санвузол	2,2	2,2		2,2		
			3	кухня	12,0	12,0		12,0		
			4	житлова	17,0	17,0	17,0			
			5	житлова	14,6	14,6	14,6			
			6	ванна кімната	4,0	4,0		4,0		
				лоджія (k=0,5)	1,7				1,7	

			Всього по кв.№45:	60,3	58,6	31,6	27,0	1,7	
	46	1	передпокій	11,0	11,0		11,0		
		2	ванна кімната	4,8	4,8		4,8		
		3	житлова	15,0	15,0	15,0			
		4	житлова	17,9	17,9	17,9			
		5	кухня	11,3	11,3		11,3		
		6	санвузол	1,8	1,8		1,8		
			лоджія (к=0,5)	1,7				1,7	
			Всього по кв.№46:	63,5	61,8	32,9	28,9	1,7	
	47	1	передпокій	11,0	11,0		11,0		
		2	ванна кімната	4,9	4,9		4,9		
		3	житлова	14,9	14,9	14,9			
		4	житлова	17,8	17,8	17,8			
		5	кухня	11,5	11,5		11,5		
		6	санвузол	1,9	1,9		1,9		
			лоджія (к=0,5)	1,7				1,7	
			Всього по кв.№47:	63,7	62,0	32,7	29,3	1,7	
	48	1	передпокій	4,5	4,5		4,5		
		2	санвузол	4,1	4,1		4,1		
		3	кухня	9,5	9,5		9,5		
		4	житлова	17,2	17,2	17,2			
		5	комора	1,8	1,8		1,8		
			лоджія (к=0,5)	1,7				1,7	
			Всього по кв.№48:	38,8	37,1	17,2	19,9	1,7	
	МЗК	XXIV	сходова клітина	14,5					14,5
		XV	коридор	50,2					50,2
		XVI	колясочна	4,0					4,0
			Всього по МЗК	68,7					68,7
			Всього по VII поверху	524,8	439,9	229,5	210,4	16,2	68,7
A	VIII	49	1	передпокій	4,5	4,5		4,5	
			2	комора	1,8	1,8		1,8	
			3	житлова	17,5	17,5	17,5		
			4	кухня	9,4	9,4		9,4	
			5	санвузол	3,9	3,9		3,9	
				лоджія (к=0,5)	1,7				1,7
			Всього по кв.№49:	38,8	37,1	17,5	19,6	1,7	
	50	1	передпокій	3,4	3,4		3,4		
		2	кухня-вітальня	26,0	26,0		26,0		
		3	санвузол	2,0	2,0		2,0		
		4	житлова	11,1	11,1	11,1			
		5	житлова	15,3	15,3	15,3			
		6	ванна кімната	4,9	4,9		4,9		
			лоджія (к=0,5)	1,7				1,7	
			балкон (к=0,3)	1,3				1,3	
			Всього по кв.№50:	65,7	62,7	26,4	36,3	3,0	
	51	1	передпокій	11,3	11,3		11,3		
		2	санвузол	1,9	1,9		1,9		
		3	кухня	11,4	11,4		11,4		

	4	житлова	17,9	17,9	17,9		
	5	житлова	15,3	15,3	15,3		
	6	ванна кімната	5,0	5,0		5,0	
		лоджія (k=0,5)	1,7				1,7
		балкон (k=0,3)	1,3				1,3
		<b>Всього по кв.№51:</b>	<b>65,8</b>	<b>62,8</b>	<b>33,2</b>	<b>29,6</b>	<b>3,0</b>
52	1	передпокій	8,4	8,4		8,4	
	2	ванна кімната	4,2	4,2		4,2	
	3	житлова	14,0	14,0	14,0		
	4	житлова	17,0	17,0	17,0		
	5	кухня	11,9	11,9		11,9	
	6	санвузол	2,4	2,4		2,4	
		лоджія (k=0,5)	1,7				1,7
		<b>Всього по кв.№52:</b>	<b>59,6</b>	<b>57,9</b>	<b>31,0</b>	<b>26,9</b>	<b>1,7</b>
53	1	передпокій	8,6	8,6		8,6	
	2	санвузол	2,3	2,3		2,3	
	3	кухня	11,9	11,9		11,9	
	4	житлова	17,0	17,0	17,0		
	5	житлова	14,6	14,6	14,6		
	6	ванна кімната	4,1	4,1		4,1	
		лоджія (k=0,5)	1,7				1,7
		<b>Всього по кв.№53:</b>	<b>60,2</b>	<b>58,5</b>	<b>31,6</b>	<b>26,9</b>	<b>1,7</b>
54	1	передпокій	11,0	11,0		11,0	
	2	ванна кімната	4,7	4,7		4,7	
	3	житлова	14,9	14,9	14,9		
	4	житлова	17,7	17,7	17,7		
	5	кухня	11,6	11,6		11,6	
	6	санвузол	1,8	1,8		1,8	
		лоджія (k=0,5)	1,7				1,7
		<b>Всього по кв.№54:</b>	<b>63,4</b>	<b>61,7</b>	<b>32,6</b>	<b>29,1</b>	<b>1,7</b>
55	1	передпокій	11,2	11,2		11,2	
	2	ванна кімната	4,9	4,9		4,9	
	3	житлова	14,5	14,5	14,5		
	4	житлова	17,8	17,8	17,8		
	5	кухня	11,5	11,5		11,5	
	6	санвузол	1,9	1,9		1,9	
		лоджія (k=0,5)	1,7				1,7
		<b>Всього по кв.№55:</b>	<b>63,5</b>	<b>61,8</b>	<b>32,3</b>	<b>29,5</b>	<b>1,7</b>
56	1	передпокій	4,6	4,6		4,6	
	2	санвузол	4,0	4,0		4,0	
	3	кухня	9,5	9,5		9,5	
	4	житлова	17,2	17,2	17,2		
	5	комора	1,7	1,7		1,7	
		лоджія (k=0,5)	1,7				1,7
		<b>Всього по кв.№56:</b>	<b>38,7</b>	<b>37,0</b>	<b>17,2</b>	<b>19,8</b>	<b>1,7</b>
МЗК	XXVII	сходова клітина	14,5				14,5
	XXVIII	коридор	34,0				34,0
	XXIX	коридор	16,1				16,1
	XXX	колясочна	4,1				4,1
		<b>Всього по МЗК</b>	<b>68,7</b>				<b>68,7</b>

				Всього по VIII поверху	524,4	439,5	221,8	217,7	16,2	68,7
A	IX	57	1	передпокій	9,4	9,4		9,4		
			2	житлова	14,5	14,5	14,5			
			3	кухня	9,4	9,4		9,4		
			4	санвузол	4,2	4,2		4,2		
				лоджія (k=0,5)	1,7				1,7	
				Всього по кв.№57:	39,2	37,5	14,5	23,0	1,7	
		58	1	передпокій	11,0	11,0		11,0		
			2	санвузол	1,9	1,9		1,9		
			3	кухня	11,4	11,4		11,4		
			4	житлова	17,8	17,8	17,8			
			5	житлова	15,4	15,4	15,4			
			6	ванна кімната	5,1	5,1		5,1		
				лоджія (k=0,5)	1,7				1,7	
				балкон (k=0,3)	1,3				1,3	
				Всього по кв.№58:	65,6	62,6	33,2	29,4	3,0	
		59	1	передпокій	11,0	11,0		11,0		
			2	санвузол	1,8	1,8		1,8		
			3	кухня	11,5	11,5		11,5		
			4	житлова	17,9	17,9	17,9			
			5	житлова	15,8	15,8	15,8			
			6	ванна кімната	5,0	5,0		5,0		
				лоджія (k=0,5)	1,7				1,7	
				балкон (k=0,3)	1,3				1,3	
				Всього по кв.№59:	66,0	63,0	33,7	29,3	3,0	
		60	1	передпокій	8,5	8,5		8,5		
			2	ванна кімната	4,0	4,0		4,0		
			3	житлова	14,4	14,4	14,4			
			4	житлова	16,6	16,6	16,6			
			5	кухня	12,1	12,1		12,1		
			6	санвузол	2,1	2,1		2,1		
				лоджія (k=0,5)	1,7				1,7	
				Всього по кв.№60:	59,4	57,7	31,0	26,7	1,7	
		61	1	передпокій	7,0	7,0		7,0		
			2	санвузол	3,5	3,5		3,5		
			3	кухня	12,1	12,1		12,1		
			4	житлова	17,0	17,0	17,0			
			5	житлова	14,1	14,1	14,1			
			6	ванна кімната	4,0	4,0		4,0		
				лоджія (k=0,5)	1,7				1,7	
				Всього по кв.№61:	59,4	57,7	31,1	26,6	1,7	
		62	1	передпокій	13,2	13,2		13,2		
			2	ванна кімната	4,8	4,8		4,8		
			3	житлова	14,4	14,4	14,4			
			4	житлова	17,8	17,8	17,8			
			5	кухня	11,6	11,6		11,6		
				лоджія (k=0,5)	1,7				1,7	
				Всього по кв.№62:	63,5	61,8	32,2	29,6	1,7	
		63	1	передпокій	11,1	11,1		11,1		

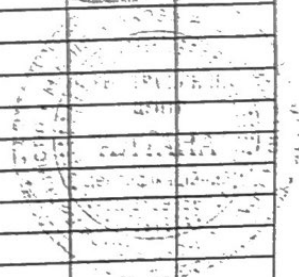

		2	ванна кімната	4,8	4,8	4,8			
		3	житлова	14,5	14,5	14,5			
		4	житлова	18,3	18,3	18,3			
		5	кухня	11,2	11,2		11,2		
		6	санвузол	1,9	1,9		1,9		
			лоджія (k=0,5)	1,7				1,7	
			<b>Всього по кв.№63:</b>	<b>63,5</b>	<b>61,8</b>	<b>32,8</b>	<b>29,0</b>	<b>1,7</b>	
	64	1	передпокій	4,5	4,5		4,5		
		2	санвузол	4,2	4,2		4,2		
		3	кухня	9,5	9,5		9,5		
		4	житлова	17,2	17,2	17,2			
		5	комора	1,8	1,8		1,8		
			лоджія (k=0,5)	1,7				1,7	
			<b>Всього по кв.№64:</b>	<b>38,9</b>	<b>37,2</b>	<b>17,2</b>	<b>20,0</b>	<b>1,7</b>	
	MЗК	XXXI	сходова клітина	14,5					14,5
		XXXII	коридор	27,7					27,7
		XXXIII	коридор	22,2					22,2
		XXXIV	колясочна	3,8					3,8
			<b>Всього по МЗК</b>	<b>68,2</b>					<b>68,2</b>
			<b>Всього по ІХ поверху</b>	<b>523,7</b>	<b>439,3</b>	<b>225,7</b>	<b>213,6</b>	<b>16,2</b>	<b>68,2</b>
			<b>Всього по квартирам І секція</b>	<b>3642,4</b>	<b>3512,8</b>	<b>1784,1</b>	<b>1728,7</b>	<b>129,6</b>	
			<b>Всього по МЗК І секція</b>	<b>611,4</b>					<b>611,4</b>
			<b>Всього по нежитловим приміщенням І секція</b>	<b>451,3</b>	<b>451,3</b>	<b>419,5</b>	<b>31,8</b>		
			<b>Всього по секції І літ "А"</b>	<b>4705,1</b>	<b>3964,1</b>	<b>2203,6</b>	<b>1760,5</b>	<b>129,6</b>	<b>611,4</b>
			Виконав						Портянко П.В.
			Перевірів						Волошина О.П.

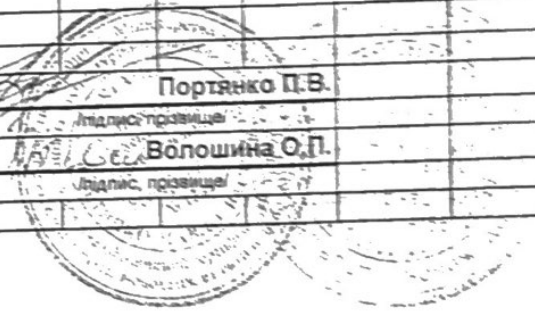

# ПЛАН

квартирного (багатоповерхового) будинку  
 № 19 літер "А" вулиця (пров., площа) Бориспільська  
 місто (селище, село) Київ

Масштаб 1:200

I поверх літ. "А"

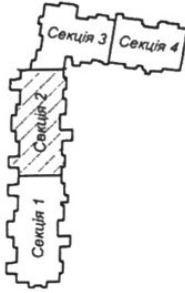

№ квартир	кількість приміщень	кількість житл.-х кімнат	загальна площа (кв.м.)	житлова площа (кв.м.)	допоміжна площа (кв.м.)	площа літніх прим. (кв.м.)
65А	7	2	76.5	32.7	42.0	1.8
65Б	6	2	66.3	32.7	28.9	4.7
65В	9	3	80.4	42.2	31.6	6.6
65Г	5	1	37.5	17.3	19.3	0.9
65Д	6	2	62.5	32.7	28.9	0.9
65Е	6	2	62.5	32.7	28.9	0.9
65Ж	5	1	37.5	17.3	19.3	0.9
МЗК:	63.5		423.2	207.6	198.9	16.7

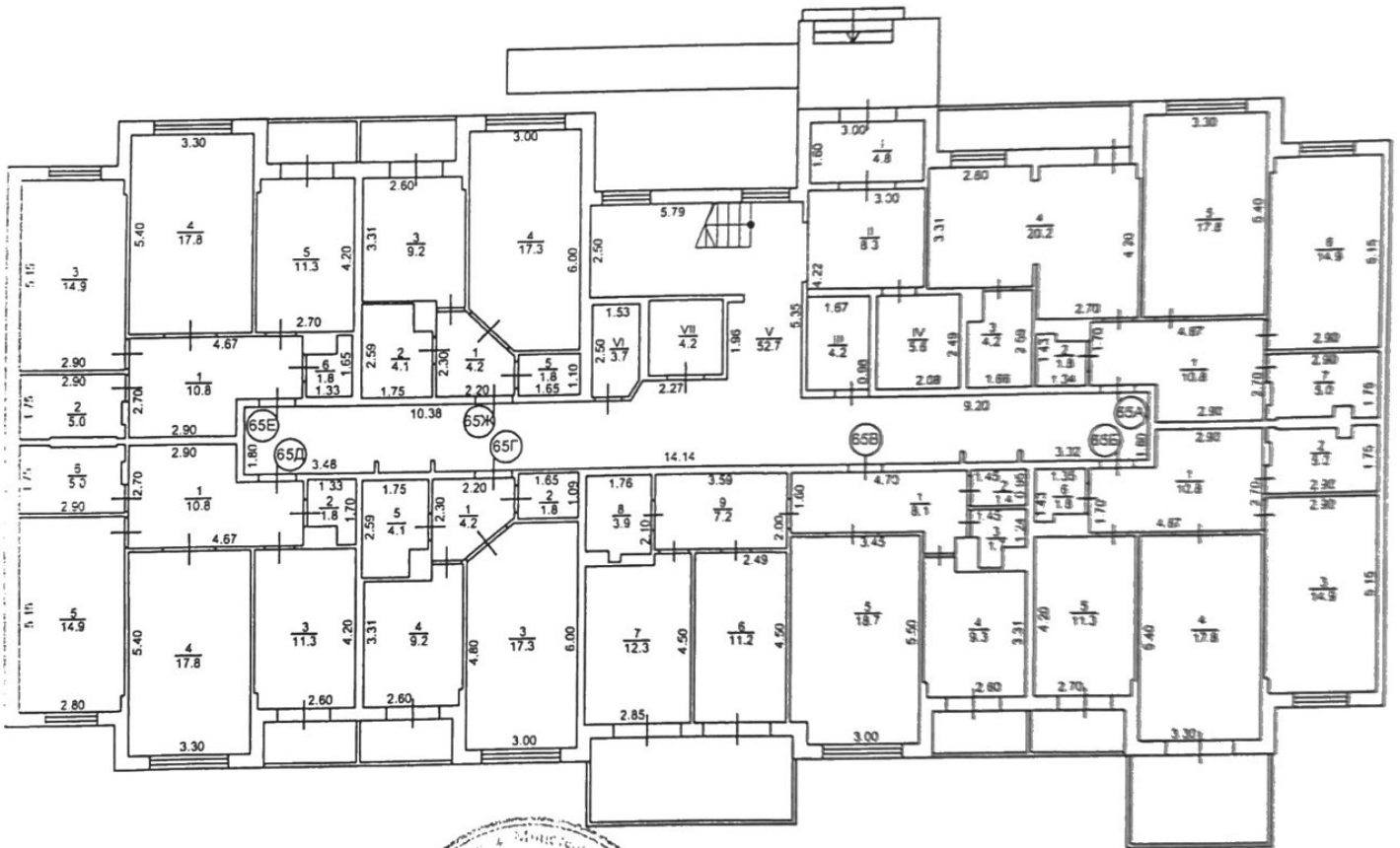

Примітка:

1. Об'єкт не введений в експлуатацію.
2. Сан.технічне обладнання та плити не встановлені.
3. Внутрішні перегородки виконані без оздоблювальних робіт.



# ПЛАН

квартирного (багатоповерхового) будинку  
 № 19 літер "А" вулиця (пров., площа) Бориспільська  
 місто (селище, село) Київ

Масштаб 1:200

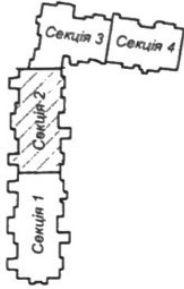

II поверх літ. "А"

№ квартири	кількість приміщень	кількість житл.-ж. кімнат	загальна площа (кв.м.)	житлова площа (кв.м.)	допоміжна площа (кв.м.)	площа літніх прим. (кв.м.)
65	5	1	38.9	17.2	20.0	1.7
66	6	2	63.9	32.7	29.5	1.7
67	6	2	64.3	33.2	29.4	1.7
68	6	2	76.9	25.4	49.8	1.7
69	4	1	38.6	8.0	28.9	1.7
70	6	2	64.0	32.8	29.5	1.7
71	6	2	63.5	32.5	29.3	1.7
72	4	1	38.7	14.0	23.0	1.7
МЗК:	68.5		448.8	195.8	239.4	13.6

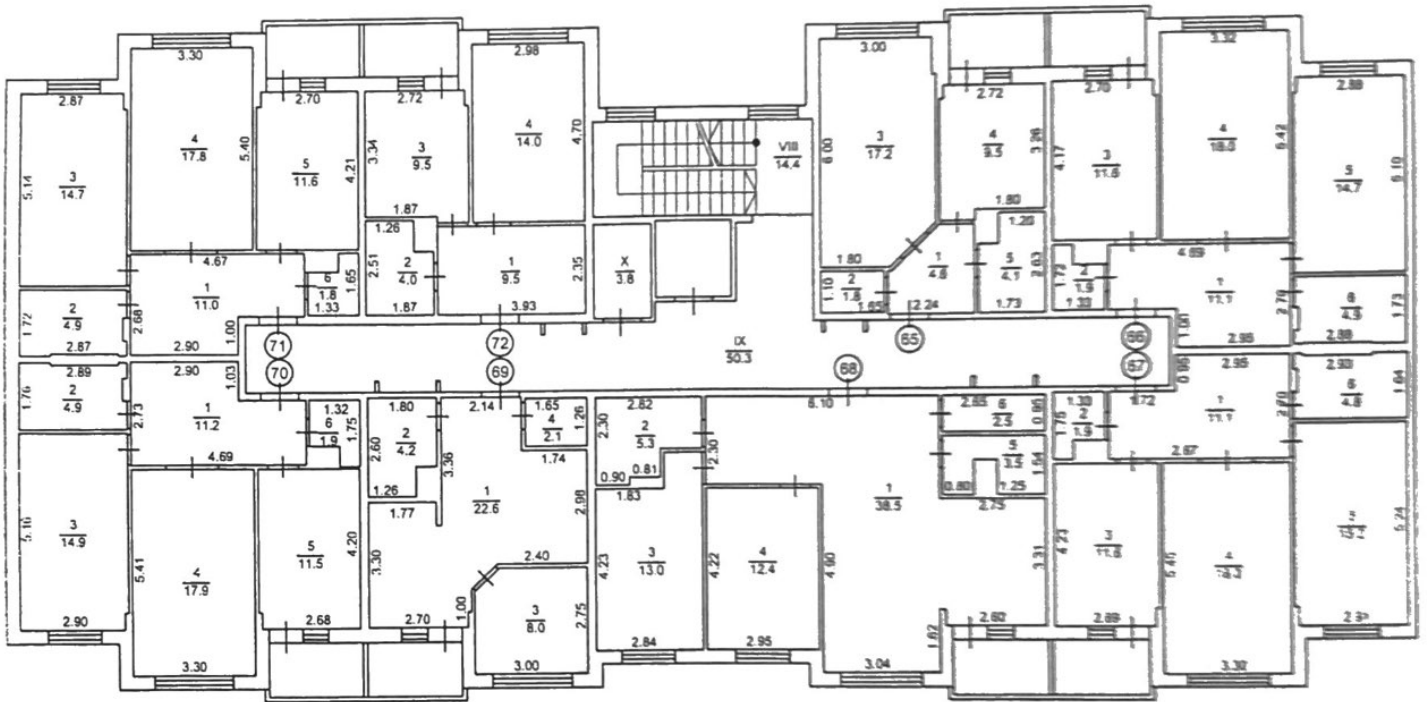

Примітка:

1. Об'єкт не введений в експлуатацію.
2. Сан.технічне обладнання та плити не встановлені.
3. Внутрішні перегородки виконані без оздоблювальних робіт.

**ПЛАН**  
 квартирний (багатоповерхового) будинку  
 № 19 літер "А" вулиця (пров., площа) Бориспільська  
 місто (селище, село) Київ

Масштаб 1:200

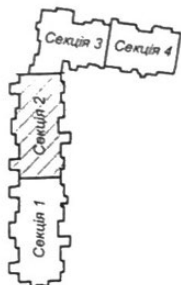

III поверх літ. "А"

№ квартири	кількість приміщень	кількість життєвих кімнат	загальна площа (кв.м.)	житлова площа (кв.м.)	допоміжна площа (кв.м.)	площа літніх прим. (кв.м.)
73	5	1	39.1	17.6	19.8	1.7
74	6	2	63.7	32.4	29.6	1.7
75	6	2	64.2	33.0	29.5	1.7
76	9	3	79.6	42.8	32.9	3.9
77	5	1	39.0	17.3	20.0	1.7
78	6	2	63.7	32.7	29.3	1.7
79	6	2	63.6	32.5	29.4	1.7
80	5	1	38.7	17.3	19.7	1.7
МЗК: 68.6			451.6	225.6	210.2	15.8

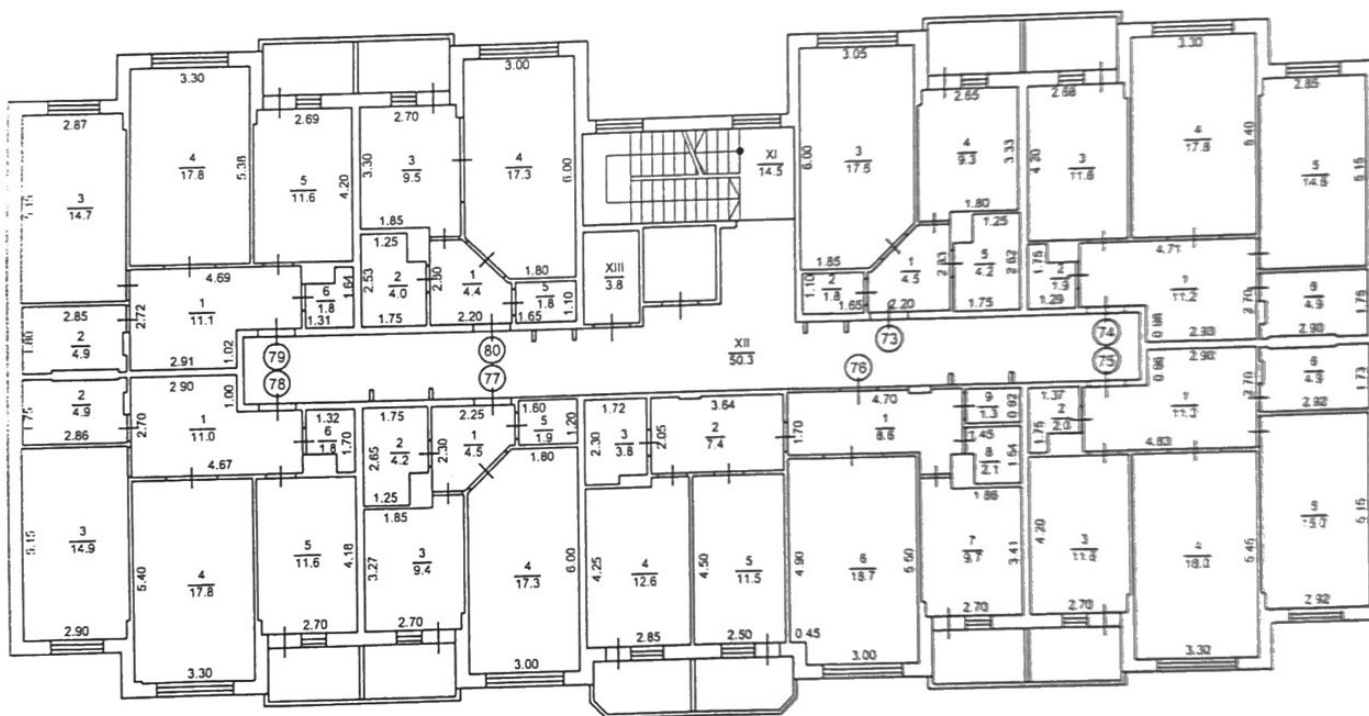

Примітка:

1. Об'єкт не введений в експлуатацію.
2. Сан.технічне обладнання та плити не встановлені.
3. Внутрішні перегородки виконані без оздоблювальних робіт.

# ПЛАН

квартирного (багатоповерхового) будинку  
 № 19 літер "А" вулиця (пров., площа) Бориспільська  
 місто (селище, село) Київ

Масштаб 1:200

IV поверх літ. "А"

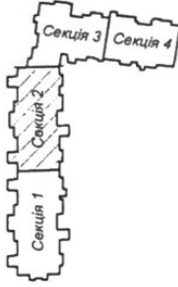

№ квартир	кількість приміщень	кількість житлових кімнат	загальна площа (кв.м.)	житлова площа (кв.м.)	допоміжна площа (кв.м.)	площа літніх прим. (кв.м.)
81	5	1	39.2	17.8	19.7	1.7
82	6	2	63.9	27.3	34.9	1.7
83	6	2	64.4	32.8	29.9	1.7
84	5	1	39.2	17.7	19.8	1.7
85	5	1	39.8	15.7	21.7	2.2
86	5	1	39.0	17.4	19.9	1.7
87	6	2	64.0	32.8	29.5	1.7
88	5	2	63.4	28.4	33.3	1.7
89	5	1	38.8	17.3	19.8	1.7
МЗК:	68.6		451.5	207.2	228.5	15.8

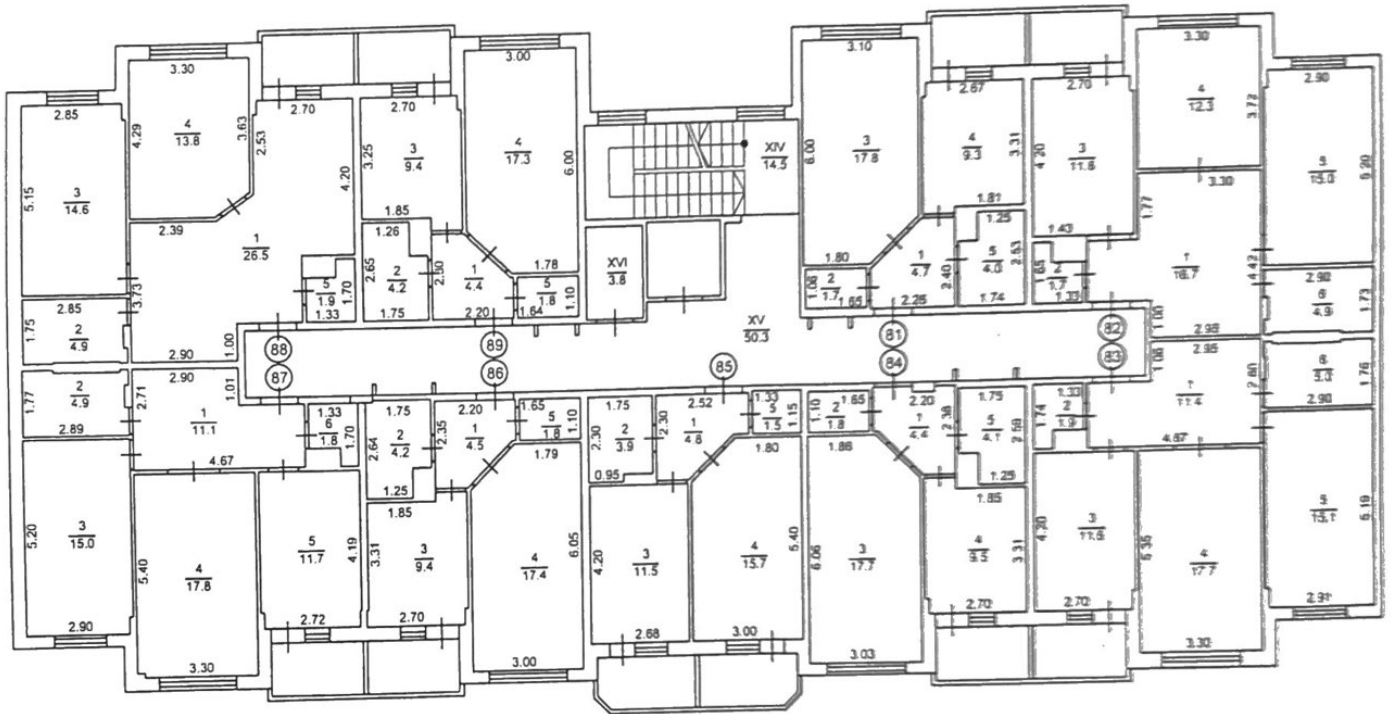

Примітка:

1. Об'єкт не введений в експлуатацію.
2. Сан.технічне обладнання та плити не встановлені.
3. Внутрішні перегородки виконані без оздоблювальних робіт.

# ПЛАН

квартирного (багатоповерхового) будинку  
 № 19 літер "А" вулиця (пров., площа) Бориспільська  
 місто (селище, село) Київ

Масштаб 1:200

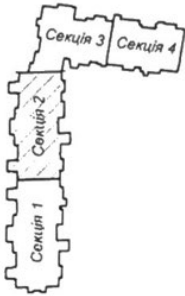

V поверх літ. "А"

№ квартир	кількість приміщень	кількість житл-х кімнат	загальна площа (кв.м.)	житлова площа (кв.м.)	допоміжна площа (кв.м.)	площа літніх прим. (кв.м.)
90	5	1	39.4	18.0	19.7	1.7
91	6	2	63.8	32.7	29.4	1.7
92	6	2	64.6	33.0	29.9	1.7
93	5	1	39.1	17.6	19.8	1.7
94	5	1	39.4	15.8	21.4	2.2
95	5	1	38.7	17.3	19.7	1.7
96	5	2	64.4	27.9	34.8	1.7
97	6	2	64.0	32.8	29.5	1.7
98	5	1	38.7	17.3	19.7	1.7
МЗК:	68.6		452.1	212.4	223.9	15.8

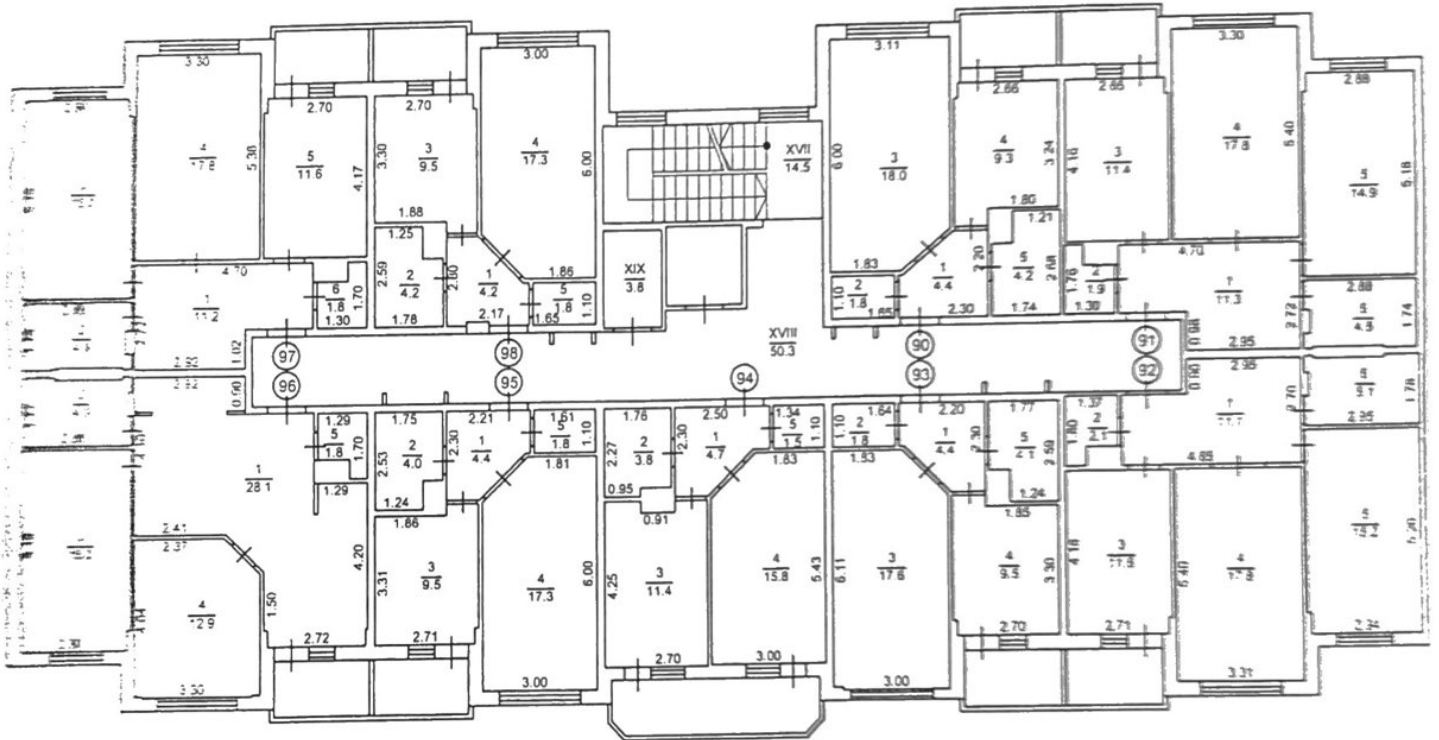

**Примітка:**

1. Об'єкт не введений в експлуатацію.
2. Сан.технічне обладнання та плити не встановлені.
3. Внутрішні перегородки виконані без оздоблювальних робіт.

# ПЛАН

квартирного (багатопверхового) будинку  
 № 19 літер "А" вулиця (пров., площа) Бориспільська  
 місто (селище, село) Київ

Масштаб 1:200

VI поверх літ. "А"

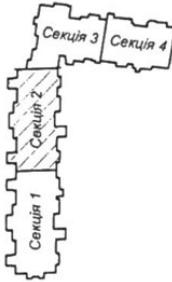

№ квартири	кількість приміщень	кількість життєвих кімнат	загальна площа (кв.м.)	житлова площа (кв.м.)	допоміжна площа (кв.м.)	площа літніх прим. (кв.м.)
99	5	1	39.6	17.9	20.0	1.7
100	6	2	64.2	33.3	29.2	1.7
101	6	2	64.3	32.7	29.9	1.7
102	4	1	39.5	8.2	29.6	1.7
103	5	1	39.4	15.8	21.4	2.2
104	5	1	38.8	17.4	19.7	1.7
105	6	2	64.7	33.6	29.4	1.7
106	6	2	63.9	32.9	29.3	1.7
107	4	1	38.6	15.7	21.2	1.7
МЗК:	68.6		453.0	207.5	229.7	15.8

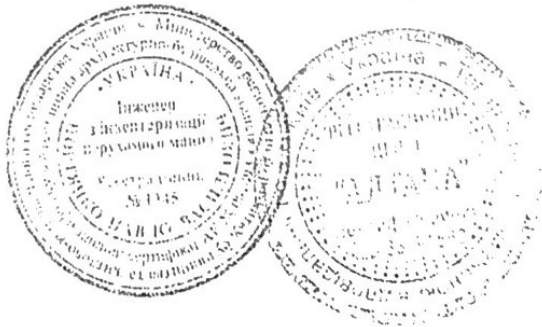
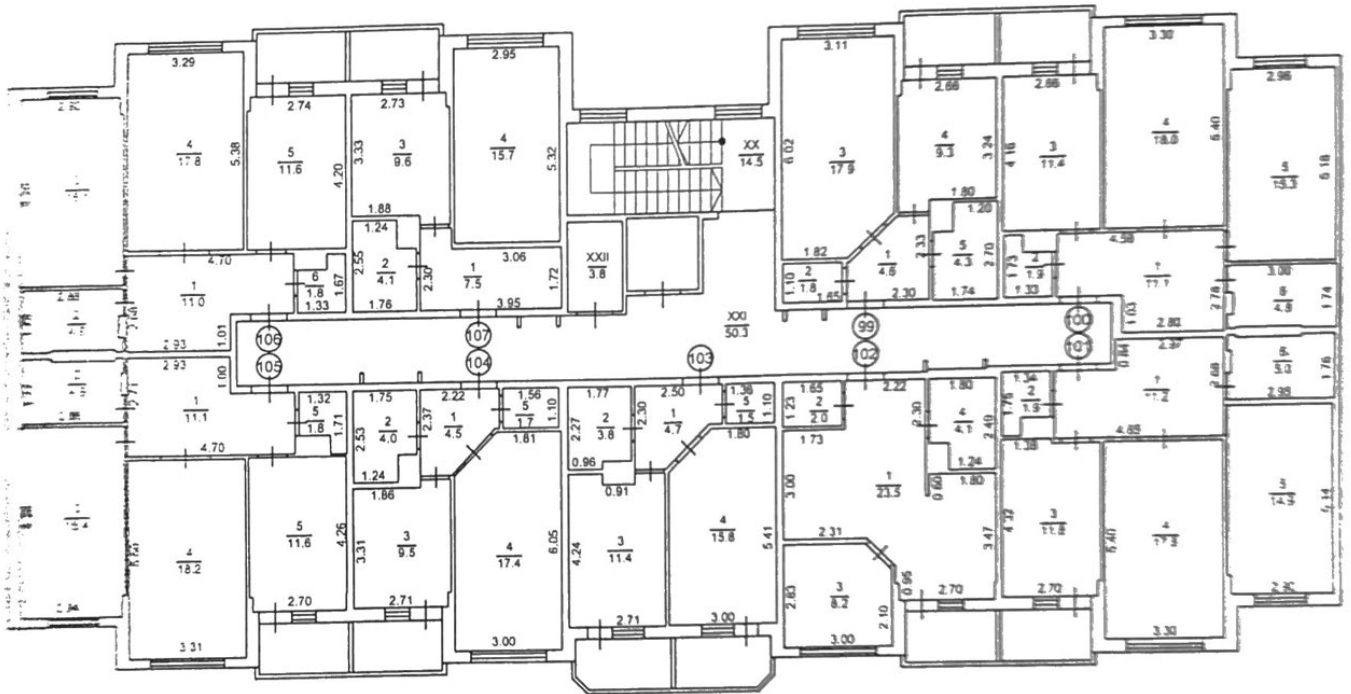

**Примітка:**

- Об'єкт не введений в експлуатацію.
- Сан.технічне обладнання та плити не встановлені.
- Внутрішні перегородки виконані без оздоблювальних робіт.

**ПЛАН**  
 квартирний (багатоповерхового) будинку  
 № 19 літер "А" вулиця (пров., площа) Бориспільська  
 місто (селище, село) Київ

Масштаб 1:200

VII поверх літ. "А"

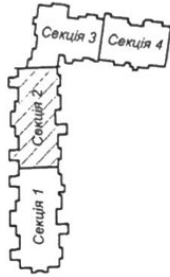

№ квартири	кількість приміщень	кількість житл.-к. кімнат	загальна площа (кв.м.)	житлова площа (кв.м.)	допом. площа (кв.м.)	площа літніх прим. (кв.м.)
108	3	1	39.2	9.4	28.1	1.7
109	6	2	64.5	33.1	29.7	1.7
110	6	2	64.8	32.7	30.4	1.7
111	3	1	38.9	7.9	29.3	1.7
112	5	1	40.2	15.7	22.3	2.2
113	5	1	38.7	17.3	19.7	1.7
114	6	2	64.6	33.3	29.6	1.7
115	5	2	64.4	44.5	18.2	1.7
116	5	1	38.5	17.2	19.6	1.7
МЗК:			67.4	453.8	211.1	228.9
					15.8	

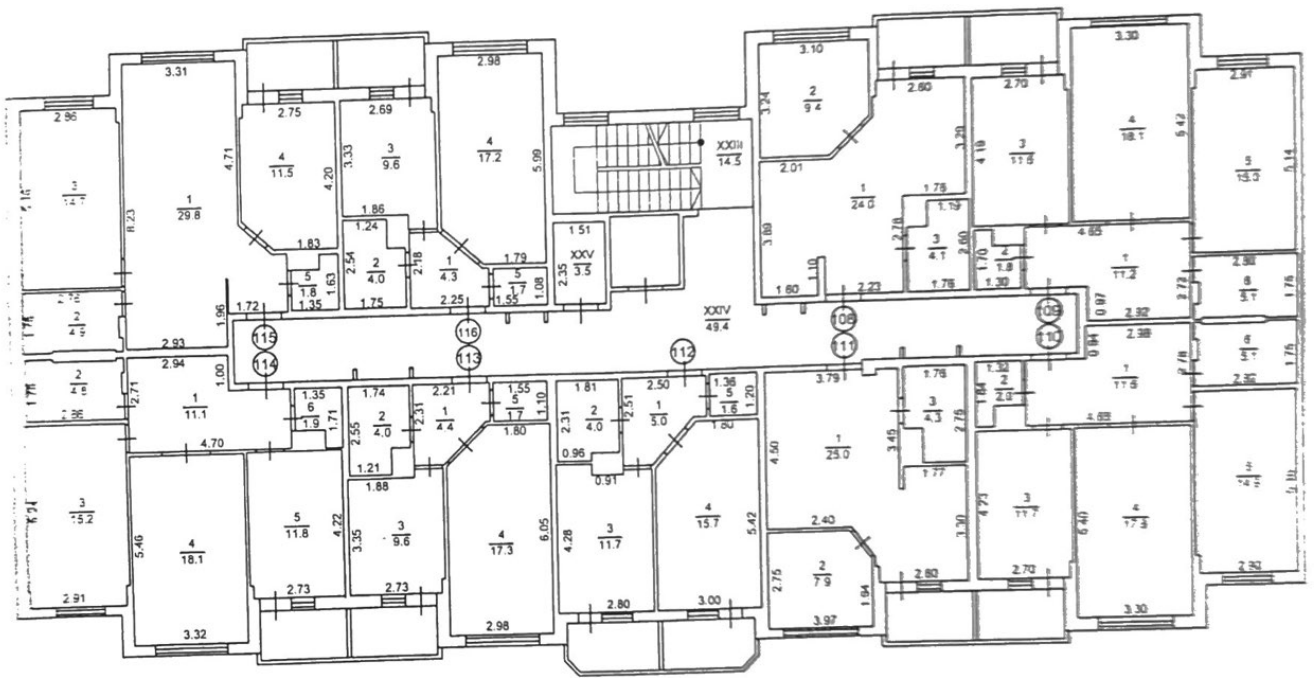

Примітка:

- Об'єкт не введений в експлуатацію.
- Сан.технічне обладнання та плити не встановлені.
- Внутрішні перегородки виконані без оздоблювальних робіт.

# ПЛАН

квартирного (багатоповерхового) будинку  
 № 19 літер "А" вулиця (пров., площа) Бориспільська  
 місто (селище, село) Київ

Масштаб 1:200

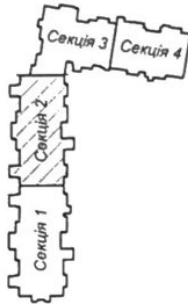

VIII поверх літ. "А"

№ квартири	кількість приміщень	кількість життєвих кімнат	загальна площа (кв.м.)	площа кіплова (кв.м.)	допоміжна площа (кв.м.)	площа літніх прим. (кв.м.)
117	5	1	39.1	17.6	19.8	1.7
118	6	2	64.4	33.0	29.7	1.7
119	6	2	64.5	32.9	29.9	1.7
120	6	1	39.4	17.4	20.3	1.7
121	5	1	40.1	15.9	22.0	2.2
122	5	1	39.9	17.5	20.7	1.7
123	6	2	64.7	33.3	29.7	1.7
124	6	2	63.9	32.7	29.5	1.7
125	4	1	38.9	16.2	21.0	1.7
МЗК	65.6		454.9	216.5	222.6	13.8

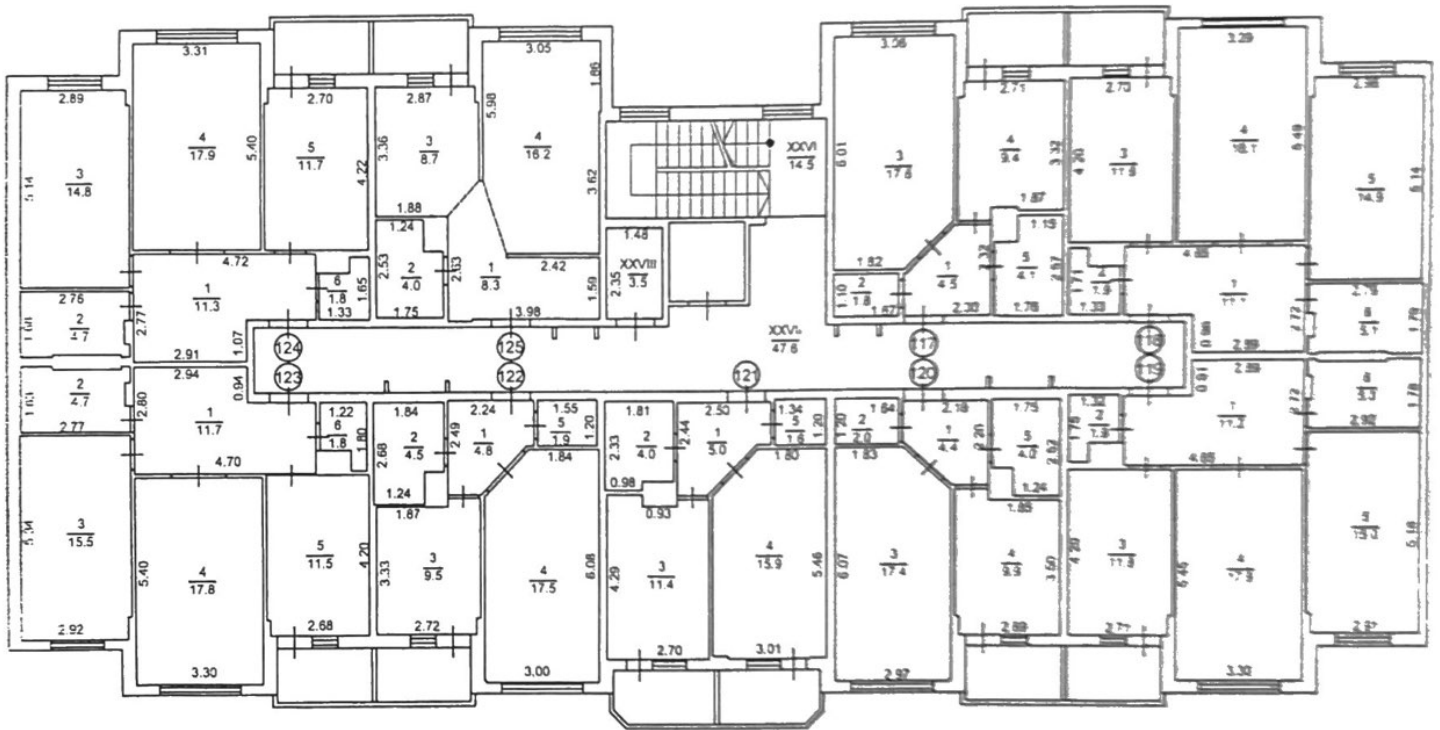

Примітка:

1. Об'єкт не введений в експлуатацію.
2. Сан.технічне обладнання та плити не встановлені.
3. Внутрішні перегородки виконані без оздоблювальних робіт.

# ПЛАН

квартирного (багатоповерхового) будинку  
 № 19 літер "А" вулиця (пров., площа) Бориспільська  
 місто (селище, село) Київ

Масштаб 1:200

IX поверх літ. "А"

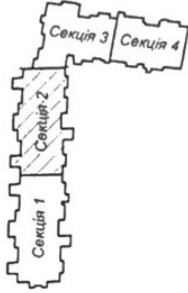

№ квартири	кількість приміщень	кількість житл.-ж. кімнат	загальна площа (кв.м.)	житлова площа (кв.м.)	допоміжна площа (кв.м.)	площа прим. (кв.м.)
126	4	1	39.4	14.8	22.9	1.7
127	6	2	64.5	32.9	29.9	1.7
128	5	2	65.2	45.2	18.3	1.7
129	5	1	39.5	17.3	20.5	1.7
130	4	1	39.8	17.5	20.1	2.2
131	4	1	38.7	7.7	29.3	1.7
132	6	2	64.9	33.0	30.2	1.7
133	6	2	64.0	33.0	29.3	1.7
134	5	1	39.4	16.2	21.5	1.7
МЗК:	67.8		455.4	217.6	222.0	15.8

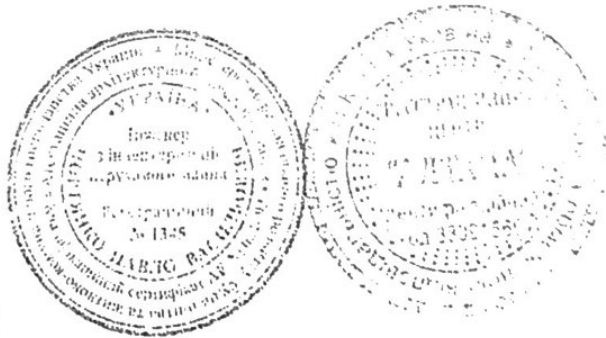
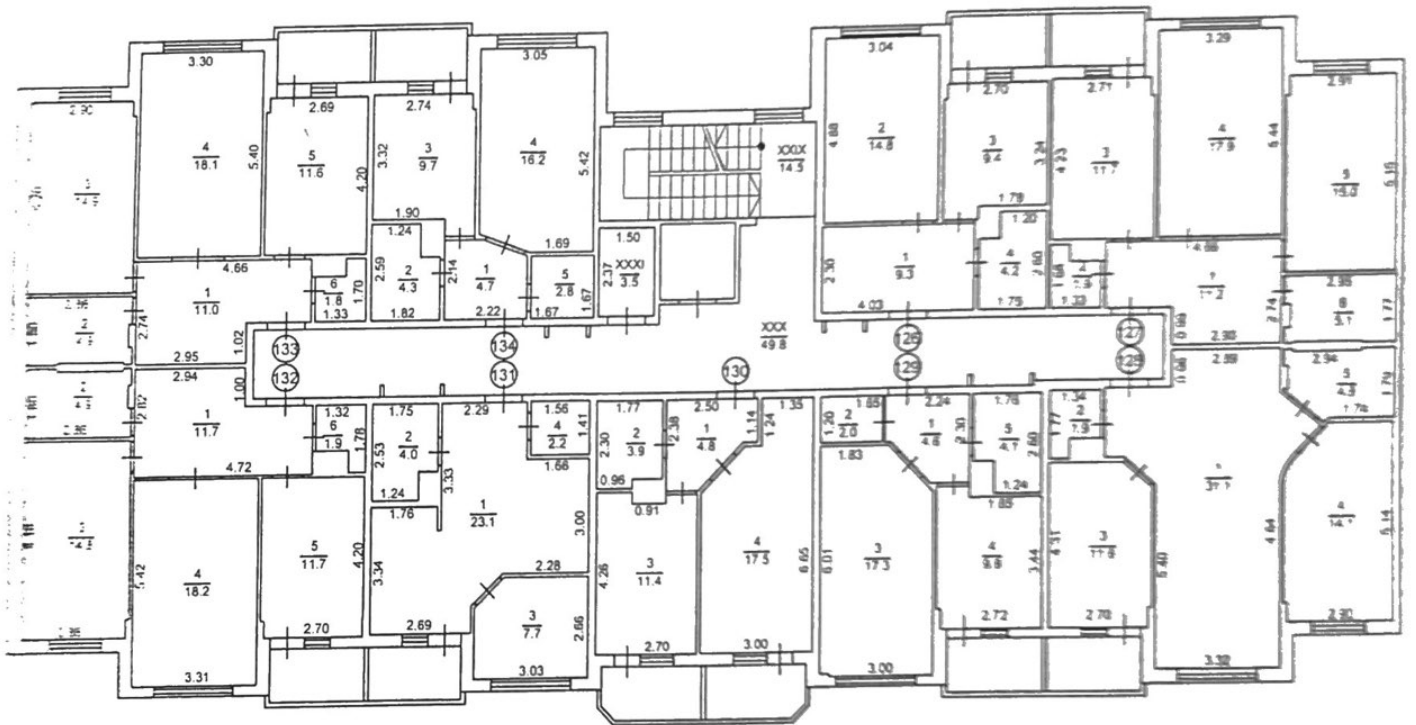

## Примітка:

1. Об'єкт не введений в експлуатацію.
2. Сан.технічне обладнання та плити не встановлені.
3. Внутрішні перегородки виконані без оздоблювальних робіт.



## ЕКСПЛІКАЦІЯ

квартирного (багатоповерхового) житлового будинку

№ 19 (секція 2), літ. "А"  
місто (селище, село)

вулиця (провулок, площа)

Бориспільська

Київ

Літер	Поверхи	Номери квартир	Номери приміщень	Призначення приміщень	Загальна площа приміщень (кв.м.)	Площа жилих квартир (кв. м)			Площа літніх приміщень (кв.м)	Площа приміщень загального користування (кв.м)	Самочинно збудована, переобладнана площа приміщень (кв.м)	Примітка			
						загальна (сума гр. 8 та 9)	житлова	допоміжна							
1	2	3	4	5	6	7	8	9	10	11	12	13			
А	I	65А	1	передпокій	10,8	10,8		10,8							
			2	санвузол	1,8	1,8		1,8							
			3	комора	4,2	4,2		4,2							
			4	кухня-столова	20,2	20,2		20,2							
			5	житлова	17,8	17,8	17,8								
			6	житлова	14,9	14,9	14,9								
			7	ванна кімната	5,0	5,0		5,0							
				балкон (к=0.3)	1,8						1,8				
				<b>Всього по кв.№65А:</b>				<b>76,5</b>	<b>74,7</b>	<b>32,7</b>	<b>42,0</b>	<b>1,8</b>			
					65Б	1	передпокій	10,8	10,8		10,8				
2	ванна кімната	5,0				5,0		5,0							
3	житлова	14,9				14,9	14,9								
4	житлова	17,8				17,8	17,8								
5	кухня	11,3				11,3		11,3							
6	санвузол	1,8				1,8		1,8							
	балкон(к=0.3)	0,9									0,9				
	тераса (к=0.5)	3,8									3,8				
	<b>Всього по кв.№65Б:</b>				<b>66,3</b>	<b>61,6</b>	<b>32,7</b>	<b>28,9</b>	<b>4,7</b>						
		65В	1	передпокій	8,1	8,1		8,1							
			2	комора	1,4	1,4		1,4							
			3	санвузол	1,7	1,7		1,7							
			4	кухня	9,3	9,3		9,3							
			5	житлова	18,7	18,7	18,7								
			6	житлова	11,2	11,2	11,2								
			7	житлова	12,3	12,3	12,3								
			8	ванна кімната	3,9	3,9		3,9							
			9	коридор	7,2	7,2		7,2							
				балкон(к=0.3)	0,9						0,9				
	тераса (к=0.5)	5,7						5,7							
	<b>Всього по кв.№65В:</b>				<b>80,4</b>	<b>73,8</b>	<b>42,2</b>	<b>31,6</b>	<b>6,6</b>						
		65Г	1	передпокій	4,2	4,2		4,2							
			2	комора	1,8	1,8		1,8							
			3	житлова	17,3	17,3	17,3								
			4	кухня	9,2	9,2		9,2							
			5	санвузол	4,1	4,1		4,1							
				балкон(к=0.3)	0,9						0,9				



		3	кухня	11,6	11,6		11,6		
		4	житлова	18,0	18,0	18,0			
		5	житлова	15,2	15,2	15,2			
		6	ванна кімната	4,8	4,8		4,8		
			лоджія (к=0,5)	1,7				1,7	
			<b>Всього по кв.№67:</b>	<b>64,3</b>	<b>62,6</b>	<b>33,2</b>	<b>29,4</b>	<b>1,7</b>	
	68	1	кухня-їдальня	38,5	38,5		38,5		
		2	ванна кімната	5,3	5,3		5,3		
		3	житлова	13,0	13,0	13,0			
		4	житлова	12,4	12,4	12,4			
		5	санвузол	3,5	3,5		3,5		
		6	комора	2,5	2,5		2,5		
			лоджія (к=0,5)	1,7				1,7	
			<b>Всього по кв.№68:</b>	<b>76,9</b>	<b>75,2</b>	<b>25,4</b>	<b>49,8</b>	<b>1,7</b>	
	69	1	кухня-їдальня	22,6	22,6		22,6		
		2	санвузол	4,2	4,2		4,2		
		3	житлова	8,0	8,0	8,0			
		4	комора	2,1	2,1		2,1		
			лоджія (к=0,5)	1,7				1,7	
			<b>Всього по кв.№69:</b>	<b>38,6</b>	<b>36,9</b>	<b>8,0</b>	<b>28,9</b>	<b>1,7</b>	
	70	1	передпокій	11,2	11,2		11,2		
		2	ванна кімната	4,9	4,9		4,9		
		3	житлова	14,9	14,9	14,9			
		4	житлова	17,9	17,9	17,9			
		5	кухня	11,5	11,5		11,5		
		6	санвузол	1,9	1,9		1,9		
			лоджія (к=0,5)	1,7				1,7	
			<b>Всього по кв.№70:</b>	<b>64,0</b>	<b>62,3</b>	<b>32,8</b>	<b>29,5</b>	<b>1,7</b>	
	71	1	передпокій	11,0	11,0		11,0		
		2	ванна кімната	4,9	4,9		4,9		
		3	житлова	14,7	14,7	14,7			
		4	житлова	17,8	17,8	17,8			
		5	кухня	11,6	11,6		11,6		
		6	санвузол	1,8	1,8		1,8		
			лоджія (к=0,5)	1,7				1,7	
			<b>Всього по кв.№71:</b>	<b>63,5</b>	<b>61,8</b>	<b>32,5</b>	<b>29,3</b>	<b>1,7</b>	
	72	1	передпокій	9,5	9,5		9,5		
		2	санвузол	4,0	4,0		4,0		
		3	кухня	9,5	9,5		9,5		
		4	житлова	14,0	14,0	14,0			
			лоджія (к=0,5)	1,7				1,7	
			<b>Всього по кв.№72:</b>	<b>38,7</b>	<b>37,0</b>	<b>14,0</b>	<b>23,0</b>	<b>1,7</b>	
	МЗК	VIII	сходова клітина	14,4				14,4	
		IX	коридор	50,3				50,3	
		X	колясочна	3,8				3,8	
			<b>Всього по МЗК</b>	<b>68,5</b>				<b>68,5</b>	
			<b>Всього по II поверху</b>	<b>517,3</b>	<b>435,2</b>	<b>195,8</b>	<b>239,4</b>	<b>13,6</b>	<b>68,5</b>
A	III	73	1	передпокій	4,5	4,5		4,5	

	2	комора	1,8	1,8		1,8		
	3	житлова	17,6	17,6	17,6			
	4	кухня	9,3	9,3		9,3		
	5	санвузол	4,2	4,2		4,2		
		лоджія (k=0,5)	1,7				1,7	
		<b>Всього по кв.№73:</b>	<b>39,1</b>	<b>37,4</b>	<b>17,6</b>	<b>19,8</b>	<b>1,7</b>	
74	1	передпокій	11,2	11,2		11,2		
	2	санвузол	1,9	1,9		1,9		
	3	кухня	11,6	11,6		11,6		
	4	житлова	17,8	17,8	17,8			
	5	житлова	14,6	14,6	14,6			
	6	ванна кімната	4,9	4,9		4,9		
		лоджія (k=0,5)	1,7				1,7	
		<b>Всього по кв.№74:</b>	<b>63,7</b>	<b>62,0</b>	<b>32,4</b>	<b>29,6</b>	<b>1,7</b>	
75	1	передпокій	11,0	11,0		11,0		
	2	санвузол	2,0	2,0		2,0		
	3	кухня	11,6	11,6		11,6		
	4	житлова	18,0	18,0	18,0			
	5	житлова	15,0	15,0	15,0			
	6	ванна кімната	4,9	4,9		4,9		
		лоджія (k=0,5)	1,7				1,7	
		<b>Всього по кв.№75:</b>	<b>64,2</b>	<b>62,5</b>	<b>33,0</b>	<b>29,5</b>	<b>1,7</b>	
76	1	передпокій	8,6	8,6		8,6		
	2	передпокій	7,4	7,4		7,4		
	3	ванна кімната	3,8	3,8		3,8		
	4	житлова	12,6	12,6	12,6			
	5	житлова	11,5	11,5	11,5			
	6	житлова	18,7	18,7	18,7			
	7	кухня	9,7	9,7		9,7		
	8	санвузол	2,1	2,1		2,1		
	9	комора	1,3	1,3		1,3		
		лоджія (k=0,5)	1,7				1,7	
		балкон (k=0,3)	1,1				1,1	
		балкон (k=0,3)	1,1				1,1	
		<b>Всього по кв.№76:</b>	<b>79,6</b>	<b>75,7</b>	<b>42,8</b>	<b>32,9</b>	<b>3,9</b>	
77	1	передпокій	4,5	4,5		4,5		
	2	санвузол	4,2	4,2		4,2		
	3	кухня	9,4	9,4		9,4		
	4	житлова	17,3	17,3	17,3			
	5	комора	1,9	1,9		1,9		
		лоджія (k=0,5)	1,7				1,7	
		<b>Всього по кв.№77:</b>	<b>39,0</b>	<b>37,3</b>	<b>17,3</b>	<b>20,0</b>	<b>1,7</b>	
78	1	передпокій	11,0	11,0		11,0		
	2	ванна кімната	4,9	4,9		4,9		
	3	житлова	14,9	14,9	14,9			
	4	житлова	17,8	17,8	17,8			
	5	кухня	11,6	11,6		11,6		
	6	санвузол	1,8	1,8		1,8		
		лоджія (k=0,5)	1,7				1,7	
		<b>Всього по кв.№78:</b>	<b>63,7</b>	<b>62,0</b>	<b>32,7</b>	<b>29,3</b>	<b>1,7</b>	
79	1	передпокій	11,1	11,1		11,1		

			2	ванна кімната	4,9	4,9		4,9				
			3	житлова	14,7	14,7	14,7					
			4	житлова	17,8	17,8	17,8					
			5	кухня	11,6	11,6		11,6				
			6	санвузол	1,8	1,8		1,8				
				лоджія (k=0,5)	1,7					1,7		
				Всього по кв.№79:	63,6	61,9	32,5	29,4	1,7			
		80	1	передпокій	4,4	4,4		4,4				
			2	санвузол	4,0	4,0		4,0				
			3	кухня	9,5	9,5		9,5				
			4	житлова	17,3	17,3	17,3					
			5	комора	1,8	1,8		1,8				
				лоджія (k=0,5)	1,7					1,7		
				Всього по кв.№80:	38,7	37,0	17,3	19,7	1,7			
		МЗК	XI	сходова клітина	14,5						14,5	
			XII	коридор	50,3						50,3	
			XIII	колясочна	3,8						3,8	
				Всього по МЗК	68,6						68,6	
				Всього по III поверху	520,2	435,8	225,6	210,2	15,8	68,6		
A	IV	81	1	передпокій	4,7	4,7		4,7				
			2	комора	1,7	1,7		1,7				
			3	житлова	17,8	17,8	17,8					
			4	кухня	9,3	9,3		9,3				
			5	санвузол	4,0	4,0		4,0				
				лоджія (k=0,5)	1,7					1,7		
				Всього по кв.№81:	39,2	37,5	17,8	19,7	1,7			
		82	1	передпокій	16,7	16,7		16,7				
			2	санвузол	1,7	1,7		1,7				
			3	кухня	11,6	11,6		11,6				
			4	житлова	12,3	12,3	12,3					
			5	житлова	15,0	15,0	15,0					
			6	ванна кімната	4,9	4,9		4,9				
				лоджія (k=0,5)	1,7					1,7		
				Всього по кв.№82:	63,9	62,2	27,3	34,9	1,7			
		83	1	передпокій	11,4	11,4		11,4				
			2	санвузол	1,9	1,9		1,9				
			3	кухня	11,6	11,6		11,6				
			4	житлова	17,7	17,7	17,7					
			5	житлова	15,1	15,1	15,1					
			6	ванна кімната	5,0	5,0		5,0				
				лоджія (k=0,5)	1,7					1,7		
				Всього по кв.№83:	64,4	62,7	32,8	29,9	1,7			
		84	1	передпокій	4,4	4,4		4,4				
			2	комора	1,8	1,8		1,8				
			3	житлова	17,7	17,7	17,7					
			4	кухня	9,5	9,5		9,5				
			5	санвузол	4,1	4,1		4,1				
				лоджія (k=0,5)	1,7					1,7		
				Всього по кв.№84:	39,2	37,5	17,7	19,8	1,7			

	85	1	передпокій	4,8	4,8		4,8		
		2	санвузол	3,9	3,9		3,9		
		3	кухня	11,5	11,5		11,5		
		4	житлова	15,7	15,7	15,7			
		5	комора	1,5	1,5		1,5		
			балкон (k=0,3)	1,1				1,1	
			балкон (k=0,3)	1,1				1,1	
			<b>Всього по кв.№85:</b>	<b>39,6</b>	<b>37,4</b>	<b>15,7</b>	<b>21,7</b>	<b>2,2</b>	
	86	1	передпокій	4,5	4,5		4,5		
		2	санвузол	4,2	4,2		4,2		
		3	кухня	9,4	9,4		9,4		
		4	житлова	17,4	17,4	17,4			
		5	комора	1,8	1,8		1,8		
			лоджія (k=0,5)	1,7				1,7	
			<b>Всього по кв.№86:</b>	<b>39,0</b>	<b>37,3</b>	<b>17,4</b>	<b>19,9</b>	<b>1,7</b>	
	87	1	передпокій	11,1	11,1		11,1		
		2	ванна кімната	4,9	4,9		4,9		
		3	житлова	15,0	15,0	15,0			
		4	житлова	17,8	17,8	17,8			
		5	кухня	11,7	11,7		11,7		
		6	санвузол	1,8	1,8		1,8		
			лоджія (k=0,5)	1,7				1,7	
			<b>Всього по кв.№87:</b>	<b>64,0</b>	<b>62,3</b>	<b>32,8</b>	<b>29,5</b>	<b>1,7</b>	
	88	1	кухня-вітальня	26,5	26,5		26,5		
		2	ванна кімната	4,9	4,9		4,9		
		3	житлова	14,6	14,6	14,6			
		4	житлова	13,8	13,8	13,8			
		5	санвузол	1,9	1,9		1,9		
			лоджія (k=0,5)	1,7				1,7	
			<b>Всього по кв.№88:</b>	<b>63,4</b>	<b>61,7</b>	<b>28,4</b>	<b>33,3</b>	<b>1,7</b>	
	89	1	передпокій	4,4	4,4		4,4		
		2	санвузол	4,2	4,2		4,2		
		3	кухня	9,4	9,4		9,4		
		4	житлова	17,3	17,3	17,3			
		5	комора	1,8	1,8		1,8		
			лоджія (k=0,5)	1,7				1,7	
			<b>Всього по кв.№89:</b>	<b>38,8</b>	<b>37,1</b>	<b>17,3</b>	<b>19,8</b>	<b>1,7</b>	
	МЗК	XIV	сходова клітина	14,5					14,5
		XV	коридор	50,3					50,3
		XVI	колясочна	3,8					3,8
			<b>Всього по МЗК</b>	<b>68,6</b>					<b>68,6</b>
			<b>Всього по IV поверху</b>	<b>520,1</b>	<b>435,7</b>	<b>207,2</b>	<b>228,5</b>	<b>15,8</b>	<b>68,6</b>
A	V	90	1	передпокій	4,4	4,4		4,4	
			2	комора	1,8	1,8		1,8	
			3	житлова	18,0	18,0	18,0		
			4	кухня	9,3	9,3		9,3	
			5	санвузол	4,2	4,2		4,2	
			лоджія (k=0,5)	1,7				1,7	

		Всього по кв.№90:	39,4	37,7	18,0	19,7	1,7		
91	1	передпокій	11,3	11,3		11,3			
	2	санвузол	1,9	1,9		1,9			
	3	кухня	11,4	11,4		11,4			
	4	житлова	17,8	17,8	17,8				
	5	житлова	14,9	14,9	14,9				
	6	ванна кімната	4,8	4,8		4,8			
		лоджія (k=0,5)	1,7					1,7	
		Всього по кв.№91:	63,8	62,1	32,7	29,4	1,7		
92	1	передпокій	11,1	11,1		11,1			
	2	санвузол	2,1	2,1		2,1			
	3	кухня	11,6	11,6		11,6			
	4	житлова	17,8	17,8	17,8				
	5	житлова	15,2	15,2	15,2				
	6	ванна кімната	5,1	5,1		5,1			
		лоджія (k=0,5)	1,7					1,7	
		Всього по кв.№92:	64,6	62,9	33,0	29,9	1,7		
93	1	передпокій	4,4	4,4		4,4			
	2	комора	1,8	1,8		1,8			
	3	житлова	17,6	17,6	17,6				
	4	кухня	9,5	9,5		9,5			
	5	санвузол	4,1	4,1		4,1			
		лоджія (k=0,5)	1,7					1,7	
		Всього по кв.№93:	39,1	37,4	17,6	19,8	1,7		
94	1	передпокій	4,7	4,7		4,7			
	2	санвузол	3,8	3,8		3,8			
	3	кухня	11,4	11,4		11,4			
	4	житлова	15,8	15,8	15,8				
	5	комора	1,5	1,5		1,5			
		балкон (k=0,3)	2,2					2,2	
		Всього по кв.№94:	39,4	37,2	15,8	21,4	2,2		
95	1	передпокій	4,4	4,4		4,4			
	2	санвузол	4,0	4,0		4,0			
	3	кухня	9,5	9,5		9,5			
	4	житлова	17,3	17,3	17,3				
	5	комора	1,8	1,8		1,8			
		лоджія (k=0,5)	1,7					1,7	
		Всього по кв.№95:	38,7	37,0	17,3	19,7	1,7		
96	1	кухня-їдальня	28,1	28,1		28,1			
	2	ванна кімната	4,9	4,9		4,9			
	3	житлова	15,0	15,0	15,0				
	4	житлова	12,9	12,9	12,9				
	5	санвузол	1,8	1,8		1,8			
		лоджія (k=0,5)	1,7					1,7	
		Всього по кв.№96:	64,4	62,7	27,9	34,8	1,7		
97	1	передпокій	11,2	11,2		11,2			
	2	ванна кімната	4,9	4,9		4,9			
	3	житлова	15,0	15,0	15,0				
	4	житлова	17,8	17,8	17,8				
	5	кухня	11,6	11,6		11,6			

		6		санвузол	1,8	1,8		1,8			
				лоджія (k=0,5)	1,7				1,7		
				<b>Всього по кв.№97:</b>	<b>64,0</b>	<b>62,3</b>	<b>32,8</b>	<b>29,5</b>	<b>1,7</b>		
	98	1		передпокій	4,2	4,2		4,2			
		2		санвузол	4,2	4,2		4,2			
		3		кухня	9,5	9,5		9,5			
		4		житлова	17,3	17,3	17,3				
		5		комора	1,8	1,8		1,8			
				лоджія (k=0,5)	1,7				1,7		
				<b>Всього по кв.№98:</b>	<b>38,7</b>	<b>37,0</b>	<b>17,3</b>	<b>19,7</b>	<b>1,7</b>		
	MЗК	XVII		сходова клітина	14,5					14,5	
		XVIII		коридор	50,3					50,3	
		XIX		колясочна	3,8					3,8	
				<b>Всього по МЗК</b>	<b>68,6</b>					<b>68,6</b>	
				<b>Всього по V поверху</b>	<b>520,7</b>	<b>436,3</b>	<b>212,4</b>	<b>223,9</b>	<b>15,8</b>	<b>68,6</b>	
A	VI	99	1	передпокій	4,6	4,6		4,6			
			2	комора	1,8	1,8		1,8			
			3	житлова	17,9	17,9	17,9				
			4	кухня	9,3	9,3		9,3			
			5	санвузол	4,3	4,3		4,3			
				лоджія (k=0,5)	1,7				1,7		
				<b>Всього по кв.№99:</b>	<b>39,6</b>	<b>37,9</b>	<b>17,9</b>	<b>20,0</b>	<b>1,7</b>		
	100	1		передпокій	11,1	11,1		11,1			
		2		санвузол	1,9	1,9		1,9			
		3		кухня	11,4	11,4		11,4			
		4		житлова	18,0	18,0	18,0				
		5		житлова	15,3	15,3	15,3				
		6		ванна кімната	4,8	4,8		4,8			
				лоджія (k=0,5)	1,7				1,7		
				<b>Всього по кв.№100:</b>	<b>64,2</b>	<b>62,5</b>	<b>33,3</b>	<b>29,2</b>	<b>1,7</b>		
	101	1		передпокій	11,2	11,2		11,2			
		2		санвузол	1,9	1,9		1,9			
		3		кухня	11,8	11,8		11,8			
		4		житлова	17,8	17,8	17,8				
		5		житлова	14,9	14,9	14,9				
		6		ванна кімната	5,0	5,0		5,0			
				лоджія (k=0,5)	1,7				1,7		
				<b>Всього по кв.№101:</b>	<b>64,3</b>	<b>62,6</b>	<b>32,7</b>	<b>29,9</b>	<b>1,7</b>		
	102	1		кухня - столова	23,5	23,5		23,5			
		2		комора	2,0	2,0		2,0			
		3		житлова	8,2	8,2	8,2				
		4		санвузол	4,1	4,1		4,1			
				лоджія (k=0,5)	1,7				1,7		
				<b>Всього по кв.№102:</b>	<b>39,5</b>	<b>37,8</b>	<b>8,2</b>	<b>29,6</b>	<b>1,7</b>		
	103	1		передпокій	4,7	4,7		4,7			
		2		санвузол	3,8	3,8		3,8			
		3		кухня	11,4	11,4		11,4			
		4		житлова	15,8	15,8	15,8				



		5	комора	1,5	1,5		1,5		
			балкон (к=0,3)	1,1					1,1
			балкон (к=0,3)	1,1					1,1
			<b>Всього по кв.№103:</b>	<b>39,4</b>	<b>37,2</b>	<b>15,8</b>	<b>21,4</b>	<b>2,2</b>	
	104	1	передпокій	4,5	4,5			4,5	
		2	санвузол	4,0	4,0			4,0	
		3	кухня	9,5	9,5			9,5	
		4	житлова	17,4	17,4	17,4			
		5	комора	1,7	1,7			1,7	
			лоджія (к=0,5)	1,7					1,7
			<b>Всього по кв.№104:</b>	<b>38,8</b>	<b>37,1</b>	<b>17,4</b>	<b>19,7</b>	<b>1,7</b>	
	105	1	передпокій	11,1	11,1			11,1	
		2	ванна кімната	4,9	4,9			4,9	
		3	житлова	15,4	15,4	15,4			
		4	житлова	18,2	18,2	18,2			
		5	кухня	11,6	11,6			11,6	
		6	санвузол	1,8	1,8			1,8	
			лоджія (к=0,5)	1,7					1,7
			<b>Всього по кв.№105:</b>	<b>64,7</b>	<b>63,0</b>	<b>33,6</b>	<b>29,4</b>	<b>1,7</b>	
	106	1	передпокій	11,0	11,0			11,0	
		2	ванна кімната	4,9	4,9			4,9	
		3	житлова	15,1	15,1	15,1			
		4	житлова	17,8	17,8	17,8			
		5	кухня	11,6	11,6			11,6	
		6	санвузол	1,8	1,8			1,8	
			лоджія (к=0,5)	1,7					1,7
			<b>Всього по кв.№106:</b>	<b>63,9</b>	<b>62,2</b>	<b>32,9</b>	<b>29,3</b>	<b>1,7</b>	
	107	1	передпокій	7,5	7,5			7,5	
		2	санвузол	4,1	4,1			4,1	
		3	кухня	9,6	9,6			9,6	
		4	житлова	15,7	15,7	15,7			
			лоджія (к=0,5)	1,7					1,7
			<b>Всього по кв.№107:</b>	<b>38,6</b>	<b>36,9</b>	<b>15,7</b>	<b>21,2</b>	<b>1,7</b>	
	МЗК	XX	сходова клітина	14,5					14,5
		XXI	коридор	50,3					50,3
		XXII	колясочна	3,8					3,8
			<b>Всього по МЗК</b>	<b>68,6</b>					<b>68,6</b>
			<b>Всього по VI поверху</b>	<b>521,6</b>	<b>437,2</b>	<b>207,5</b>	<b>229,7</b>	<b>15,8</b>	<b>68,6</b>
A	VII	108	1	кухня-їдальня	24,0	24,0		24,0	
			2	житлова	9,4	9,4	9,4		
			3	санвузол	4,1	4,1		4,1	
				лоджія (к=0,5)	1,7				1,7
			<b>Всього по кв. №108</b>	<b>39,2</b>	<b>37,5</b>	<b>9,4</b>	<b>28,1</b>	<b>1,7</b>	
	109	1	передпокій	11,2	11,2			11,2	
		2	санвузол	1,8	1,8			1,8	
		3	кухня	11,6	11,6			11,6	
		4	житлова	18,1	18,1	18,1			
		5	житлова	15,0	15,0	15,0			

		6	ванна кімната	5,1	5,1		5,1		
			лоджія (k=0,5)	1,7				1,7	
			<b>Всього по кв. №109</b>	<b>64,5</b>	<b>62,8</b>	<b>33,1</b>	<b>29,7</b>	<b>1,7</b>	
110	1		передпокій	11,6	11,6		11,6		
	2		санвузол	2,0	2,0		2,0		
	3		кухня	11,7	11,7		11,7		
	4		житлова	17,8	17,8	17,8			
	5		житлова	14,9	14,9	14,9			
	6		ванна кімната	5,1	5,1		5,1		
			лоджія (k=0,5)	1,7				1,7	
			<b>Всього по кв. №110</b>	<b>64,8</b>	<b>63,1</b>	<b>32,7</b>	<b>30,4</b>	<b>1,7</b>	
111	1		кухня-їдальня	25,0	25,0		25,0		
	2		житлова	7,9	7,9	7,9			
	3		санвузол	4,3	4,3		4,3		
			лоджія (k=0,5)	1,7				1,7	
			<b>Всього по кв. №111</b>	<b>38,9</b>	<b>37,2</b>	<b>7,9</b>	<b>29,3</b>	<b>1,7</b>	
112	1		передпокій	5,0	5,0		5,0		
	2		санвузол	4,0	4,0		4,0		
	3		кухня	11,7	11,7		11,7		
	4		житлова	15,7	15,7	15,7			
	5		комора	1,6	1,6		1,6		
			балкон (k=0,3)	1,1				1,1	
			балкон (k=0,3)	1,1				1,1	
			<b>Всього по кв. №112</b>	<b>40,2</b>	<b>38,0</b>	<b>15,7</b>	<b>22,3</b>	<b>2,2</b>	
113	1		передпокій	4,4	4,4		4,4		
	2		санвузол	4,0	4,0		4,0		
	3		кухня	9,6	9,6		9,6		
	4		житлова	17,3	17,3	17,3			
	5		комора	1,7	1,7		1,7		
			лоджія (k=0,5)	1,7				1,7	
			<b>Всього по кв. №113</b>	<b>38,7</b>	<b>37,0</b>	<b>17,3</b>	<b>19,7</b>	<b>1,7</b>	
114	1		передпокій	11,1	11,1		11,1		
	2		ванна кімната	4,8	4,8		4,8		
	3		житлова	15,2	15,2	15,2			
	4		житлова	18,1	18,1	18,1			
	5		кухня	11,8	11,8		11,8		
	6		санвузол	1,9	1,9		1,9		
			лоджія (k=0,5)	1,7				1,7	
			<b>Всього по кв. №114</b>	<b>64,6</b>	<b>62,9</b>	<b>33,3</b>	<b>29,6</b>	<b>1,7</b>	
115	1		житлова	29,8	29,8	29,8			
	2		ванна кімната	4,9	4,9		4,9		
	3		житлова	14,7	14,7	14,7			
	4		кухня	11,5	11,5		11,5		
	5		санвузол	1,8	1,8		1,8		
			лоджія (k=0,5)	1,7				1,7	
			<b>Всього по кв. №115</b>	<b>64,4</b>	<b>62,7</b>	<b>44,5</b>	<b>18,2</b>	<b>1,7</b>	
116	1		передпокій	4,3	4,3		4,3		
	2		санвузол	4,0	4,0		4,0		
	3		кухня	9,6	9,6		9,6		

			4	житлова	17,2	17,2	17,2			
			5	комора	1,7	1,7		1,7		
				лоджія (k=0,5)	1,7				1,7	
				Всього по кв. №116	38,5	36,8	17,2	19,6	1,7	
										14,5
		МЗК	XXIII	сходова клітина	14,5					49,4
			XXIV	коридор	49,4					3,5
			XXV	колясочна	3,5					
				Всього по МЗК:	67,4					67,4
				Всього по VII поверху	521,2	438,0	211,1	226,9	15,8	67,4
A	VIII	117	1	передпокій	4,5	4,5		4,5		
			2	комора	1,8	1,8		1,8		
			3	житлова	17,6	17,6	17,6			
			4	кухня	9,4	9,4		9,4		
			5	санвузол	4,1	4,1		4,1		
				лоджія (k=0,5)	1,7				1,7	
				Всього по кв. №117	39,1	37,4	17,6	19,8	1,7	
		118	1	передпокій	11,1	11,1		11,1		
			2	санвузол	1,9	1,9		1,9		
			3	кухня	11,6	11,6		11,6		
			4	житлова	18,1	18,1	18,1			
			5	житлова	14,9	14,9	14,9			
			6	ванна кімната	5,1	5,1		5,1		
				лоджія (k=0,5)	1,7				1,7	
				Всього по кв. №118	64,4	62,7	33,0	29,7	1,7	
		119	1	передпокій	11,2	11,2		11,2		
			2	санвузол	1,9	1,9		1,9		
			3	кухня	11,8	11,8		11,8		
			4	житлова	17,9	17,9	17,9			
			5	житлова	15,0	15,0	15,0			
			6	ванна кімната	5,0	5,0		5,0		
				лоджія (k=0,5)	1,7				1,7	
				Всього по кв. №119	64,5	62,8	32,9	29,9	1,7	
		120	1	передпокій	4,4	4,4		4,4		
			2	комора	2,0	2,0		2,0		
			3	житлова	17,4	17,4	17,4			
			4	кухня	9,9	9,9		9,9		
			5	санвузол	4,0	4,0		4,0		
				лоджія (k=0,5)	1,7				1,7	
				Всього по кв. №120	39,4	37,7	17,4	20,3	1,7	
		121	1	передпокій	5,0	5,0		5,0		
			2	санвузол	4,0	4,0		4,0		
			3	кухня	11,4	11,4		11,4		
			4	житлова	15,9	15,9	15,9			
			5	комора	1,6	1,6		1,6		
				балкон (k=0,3)	1,1				1,1	
				балкон (k=0,3)	1,1				1,1	
				Всього по кв. №121	40,1	37,9	15,9	22,0	2,2	



128	1	житлова	31,1	31,1	31,1			
	2	санвузол	1,9	1,9		1,9		
	3	кухня	11,6	11,6		11,6		
	4	житлова	14,1	14,1	14,1			
	5	ванна кімната лоджія (k=0,5)	4,8	4,8		4,8		1,7
Всього по кв. №128			65,2	63,5	45,2	18,3	1,7	
129	1	передпокій	4,6	4,6		4,6		
	2	комора	2,0	2,0		2,0		
	3	житлова	17,3	17,3	17,3			
	4	кухня	9,8	9,8		9,8		
	5	санвузол лоджія (k=0,5)	4,1	4,1		4,1		1,7
Всього по кв. №129			39,5	37,8	17,3	20,5	1,7	
130	1	передпокій	4,8	4,8		4,8		
	2	санвузол	3,9	3,9		3,9		
	3	кухня	11,4	11,4		11,4		
	4	житлова	17,5	17,5	17,5			
		балкон (k=0,3) балкон (k=0,3)	1,1					1,1 1,1
Всього по кв. №130			39,8	37,6	17,5	20,1	2,2	
131	1	кухня-їдальня	23,1	23,1		23,1		
	2	санвузол	4,0	4,0		4,0		
	3	житлова	7,7	7,7	7,7			
	4	комора	2,2	2,2		2,2		
		лоджія (k=0,5)	1,7					1,7
Всього по кв. №131			38,7	37,0	7,7	29,3	1,7	
132	1	передпокій	11,7	11,7		11,7		
	2	ванна кімната	4,9	4,9		4,9		
	3	житлова	14,8	14,8	14,8			
	4	житлова	18,2	18,2	18,2			
	5	кухня	11,7	11,7		11,7		
	6	санвузол лоджія (k=0,5)	1,9	1,9		1,9		1,7
Всього по кв. №132			64,9	63,2	33,0	30,2	1,7	
133	1	передпокій	11,0	11,0		11,0		
	2	ванна кімната	4,9	4,9		4,9		
	3	житлова	14,9	14,9	14,9			
	4	житлова	18,1	18,1	18,1			
	5	кухня	11,6	11,6		11,6		
	6	санвузол лоджія (k=0,5)	1,8	1,8		1,8		1,7
Всього по кв. №133			64,0	62,3	33,0	29,3	1,7	
134	1	передпокій	4,7	4,7		4,7		
	2	санвузол	4,3	4,3		4,3		
	3	кухня	9,7	9,7		9,7		
	4	житлова	16,2	16,2	16,2			
	5	комора лоджія (k=0,5)	2,8	2,8		2,8		1,7
Всього по кв. №134			39,4	37,7	16,2	21,5	1,7	



# ПЛАН

квартирного (багатоповерхового) будинку  
 № 19 літер "А" вулиця (пров., площа) Бориспільська  
 місто (селище, село) Київ

Масштаб 1:200

I поверх літ. "А"



№ квартири	кількість приміщень	кількість життєвих кімнат	загальна площа (кв.м.)	житлова площа (кв.м.)	допоміжна площа (кв.м.)	площа прим. (кв.м.)	
135А	6	2	77.0	38.0	35.3	3.7	
135Б	6	2	84.8	32.8	28.7	3.5	
135Г	7	3	83.2	47.0	33.0	3.2	
135Д	5	1	39.2	14.8	22.5	1.9	
			МЗК: 100.1	284.2	132.4	119.5	12.3

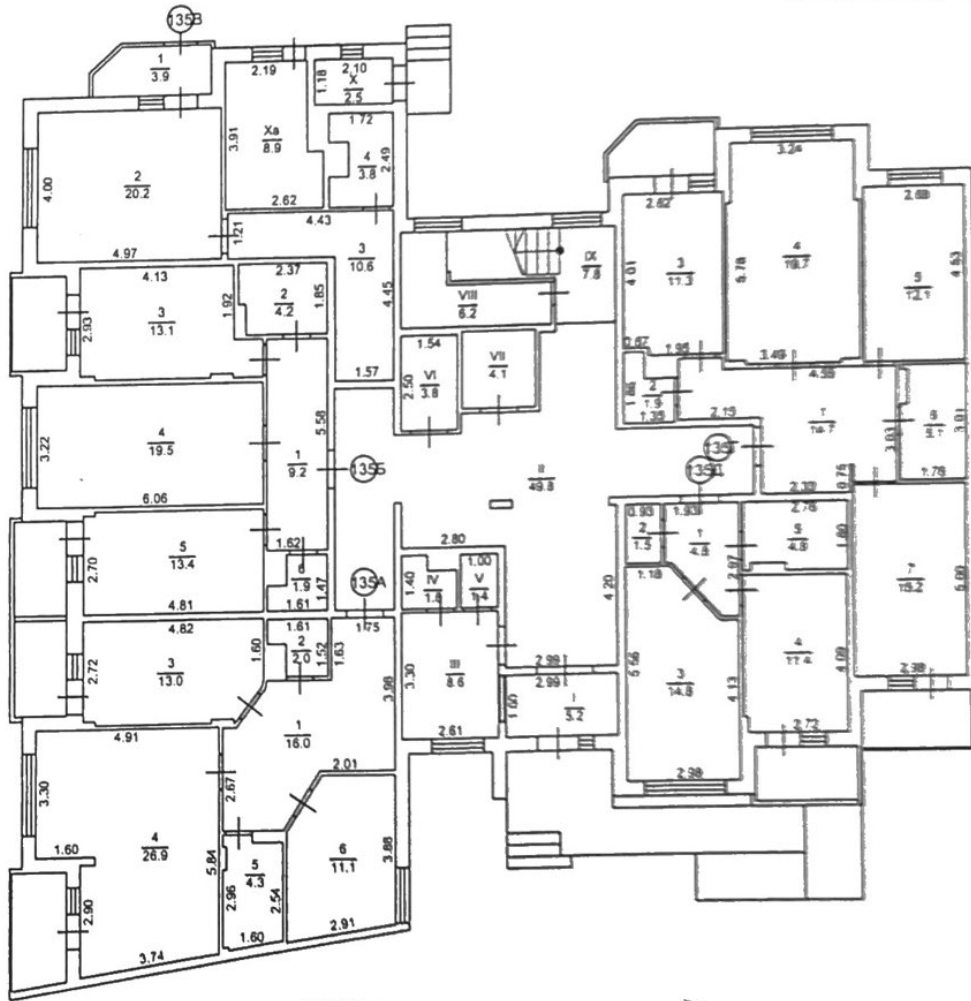

Примітка:

1. Об'єкт не введений в експлуатацію.
2. Сан.технічне обладнання та плити не встановлені.
3. Внутрішні перегородки виконані без оздоблювальних робіт.

# ПЛАН

квартирного (багатоповерхового) будинку  
 № 19 літер "А" вулиця (пров., площа) Бориспільська  
 місто (селище, село) Київ

Масштаб 1:200

II поверх літ. "А"

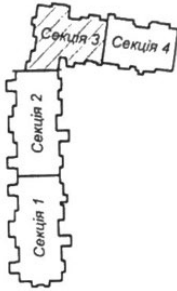

№ квартири	кількість приміщень	кількість життєвих кімнат	загальна площа (кв.м.)	житлова площа (кв.м.)	допоміжна площа (кв.м.)	площа літня прим. (кв.м.)	
135	7	3	83.7	47.2	33.3	3.2	
136	8	3	78.9	42.4	33.0	3.5	
137	6	2	74.7	24.6	48.4	3.7	
138	6	2	65.1	33.3	28.3	3.5	
139	5	1	46.8	20.1	25.5	1.2	
МЗК:			56.0	349.2	187.6	188.5	15.1

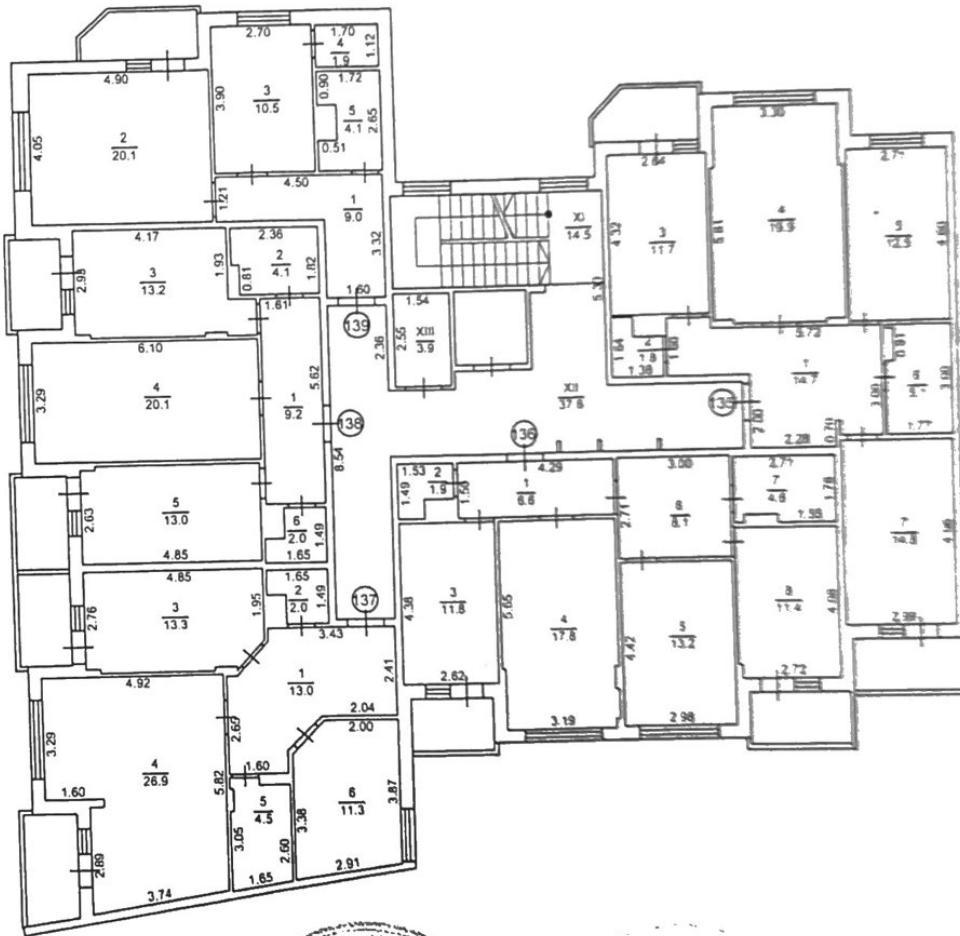

**Примітка:**

1. Об'єкт не введений в експлуатацію.
2. Сан.технічне обладнання та плити не встановлені.
3. Внутрішні перегородки виконані без оздоблювальних робіт.



# ПЛАН

квартирного (багатоповерхового) будинку  
 № 19 літер "А" вулиця (пров., площа) Бориспільська  
 місто (селище, село) Київ

Масштаб 1:200

III поверх літ. "А"

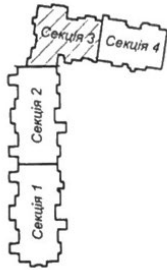

№ квартири	кількість приміщень	кількість житло-ж. кімнат	загальна площа (кв.м.)	житлова площа (кв.м.)	допом. площа (кв.м.)	площа літчих прим. (кв.м.)	
140	7	3	84.0	47.8	33.0	3.2	
141	8	3	78.8	42.1	33.2	3.5	
142	6	2	74.8	38.5	32.6	3.7	
143	6	2	65.8	33.0	29.1	3.5	
144	5	1	46.8	20.3	25.3	1.2	
МЗК:			56.1	350.0	181.7	153.2	15.1

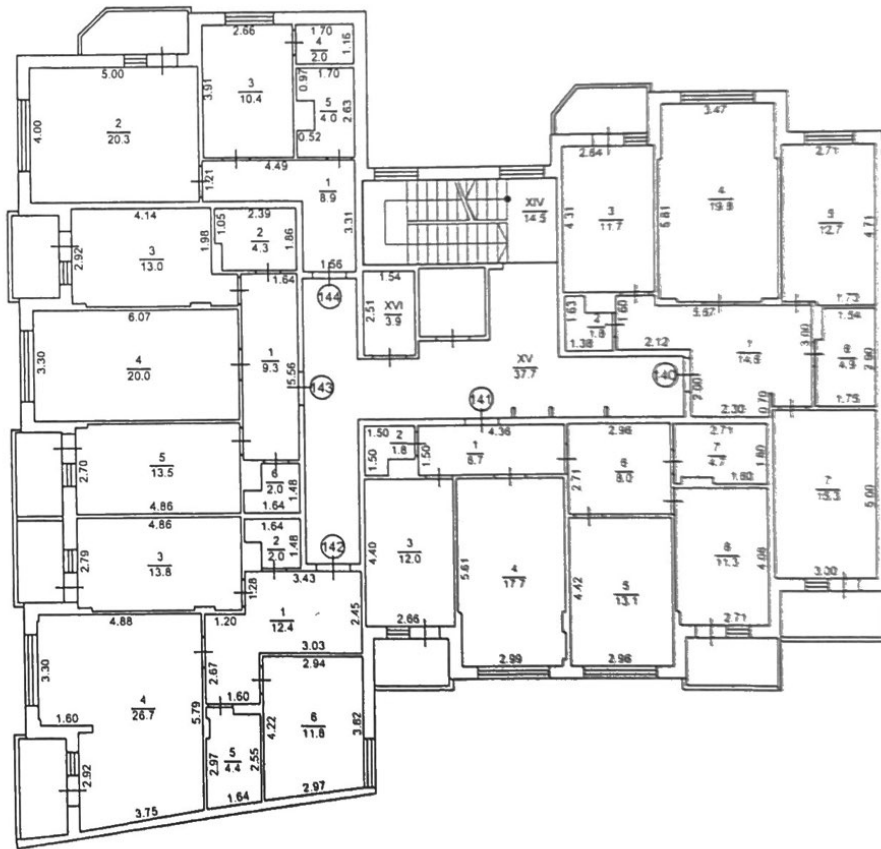

Примітка:

1. Об'єкт не введений в експлуатацію.
2. Сан.технічне обладнання та плити не встановлені.
3. Внутрішні перегородки виконані без оздоблювальних робіт.

# ПЛАН

квартирного (багатоповерхового) будинку  
 № 19 літер "А" вулиця (пров., площа) Бориспільська  
 місто (селище, село) Київ

Масштаб 1:200

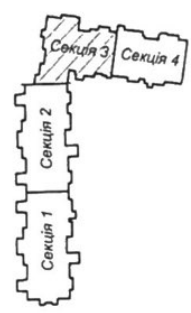

## IV поверх літ. "А"

№ квартири	кількість приміщень	кількість житл.-х кімнат	загальна площа (кв.м.)	житлова площа (кв.м.)	допоміжна площа (кв.м.)	площа літних прим.
145	7	3	84.0	47.9	32.9	3.2
146	8	3	79.3	42.2	33.6	3.5
147	6	2	80.3	39.8	36.8	3.7
148	6	2	85.8	33.2	29.1	3.5
149	5	1	47.1	20.3	25.6	1.2
МЗК: 49.0			358.5	183.4	158.0	15.1



**Примітка:**

1. Об'єкт не введений в експлуатацію.
2. Сан.технічне обладнання та плити не встановлені.
3. Внутрішні перегородки виконані без оздоблювальних робіт.

# ПЛАН

квартирного (багатоповерхового) будинку  
 № 19 літер "А" вулиця (пров. площа) Бориспільська  
 місто (селище, село) Київ

Масштаб 1:200

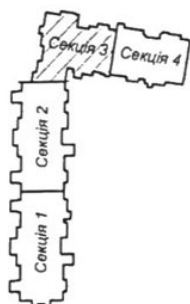

V поверх літ. "А"

№ квартир	кількість приміщень	кількість житлових кімнат	загальна площа (кв.м.)	житлова площа (кв.м.)	допоміжна площа (кв.м.)	площа літніх прим. (кв.м.)	
150	7	3	84.2	48.0	33.0	3.2	
151	8	3	79.3	42.2	33.6	3.5	
152	6	2	74.7	38.6	32.4	3.7	
153	6	2	65.3	32.8	29.0	3.5	
154	5	1	47.4	21.0	25.2	1.2	
МКК:			56.0	350.9	182.6	153.2	15.1

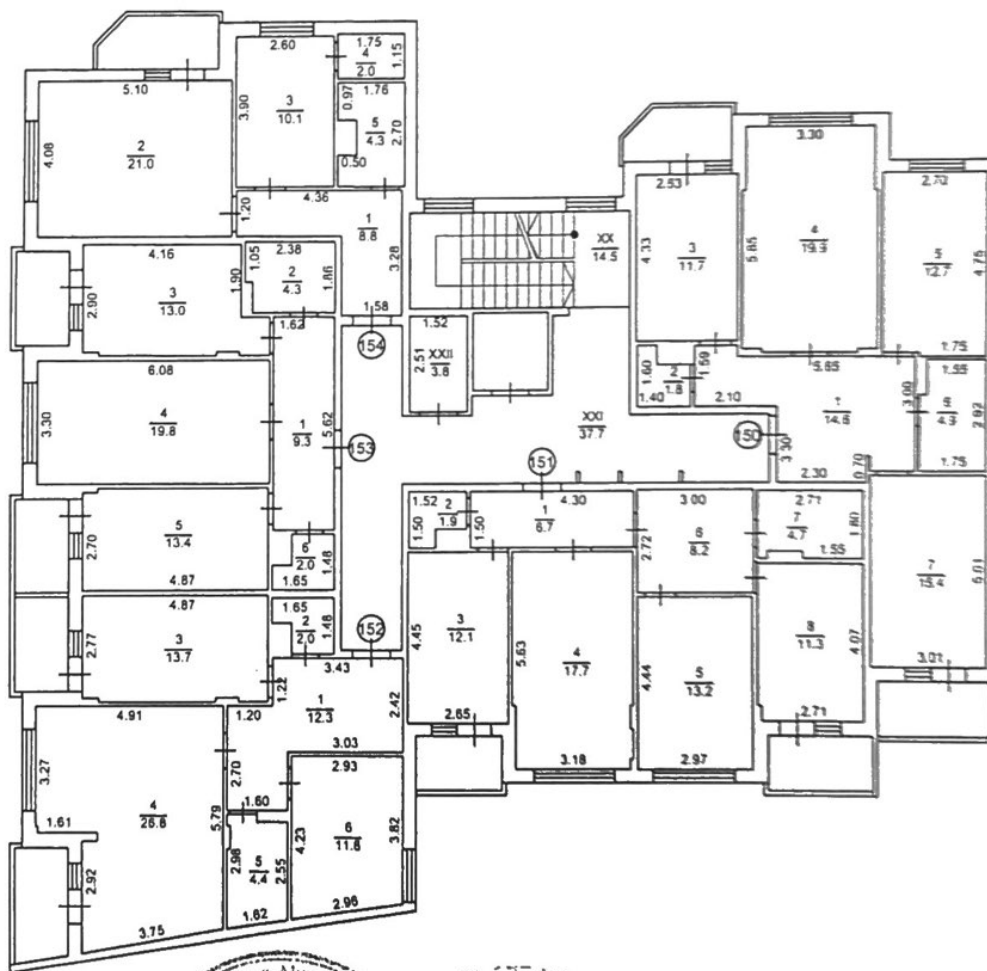

Примітка:

1. Об'єкт не введений в експлуатацію.
2. Сан.технічне обладнання та плити не встановлені.
3. Внутрішні перегородки виконані без оздоблювальних робіт.

# ПЛАН

квартирного (багатопверхового) будинку  
 № 19 літер "А" вулиця (пров., площа) Бориспільська  
 місто (селище, село) Київ

Масштаб 1:200

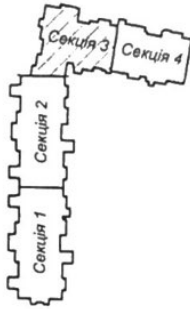

VI поверх літ. "А"

№ квартири	кількість приміщень	кількість житло-к. кімнат	загальна площа (кв.м.)	житлова площа (кв.м.)	допоміжна площа (кв.м.)	площа літніх прим. (кв.м.)
155	7	3	84.2	48.0	33.0	3.2
156	8	3	79.2	42.1	33.6	3.5
157	6	2	74.8	38.4	32.7	3.7
158	6	2	64.7	32.4	28.8	3.5
159	4	1	47.9	10.2	38.5	1.2
МЗК: 56.0			350.8	171.1	164.8	15.1

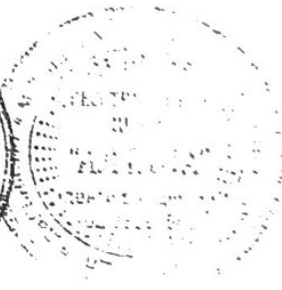
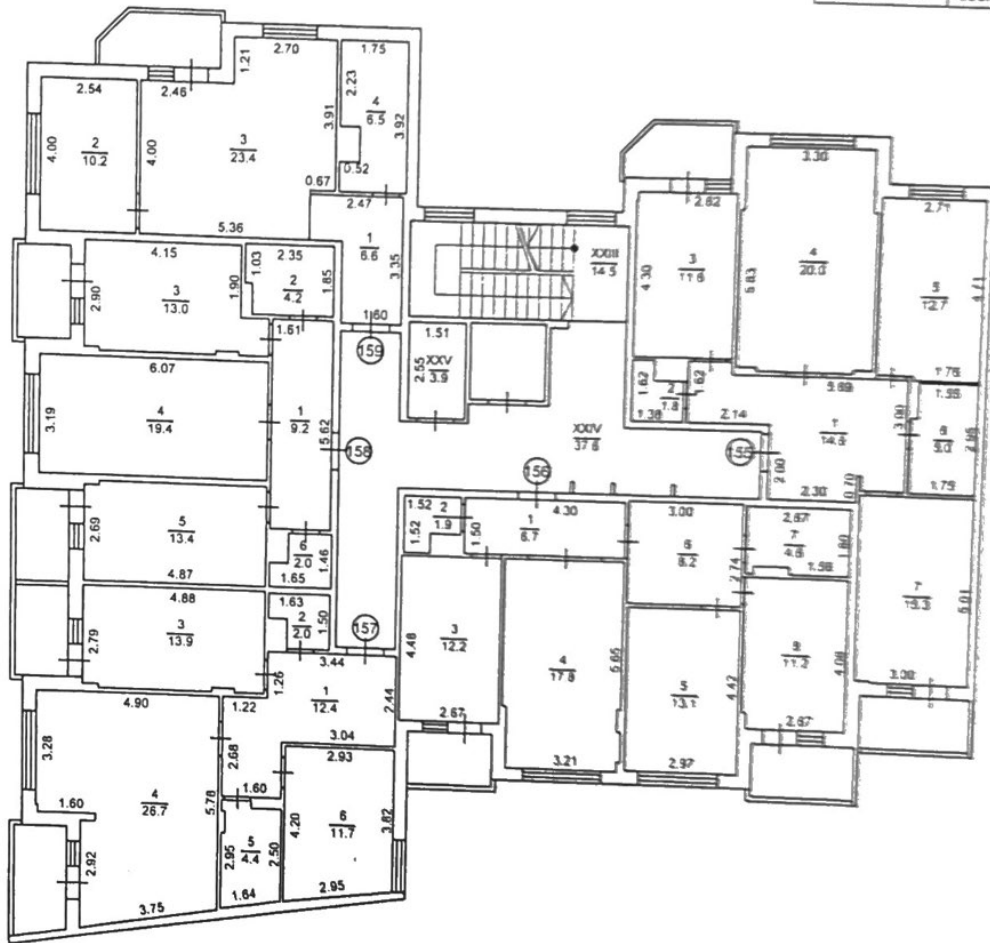

Примітка:

1. Об'єкт не введений в експлуатацію.
2. Сан.технічне обладнання та плити не встановлені.
3. Внутрішні перегородки виконані без оздоблювальних робіт.

# ПЛАН

квартирного (багатоповерхового) будинку  
 № 19 літер "А" вулиця (пров., площа) Бориспільська  
 місто (селище, село) Київ

Масштаб 1:200

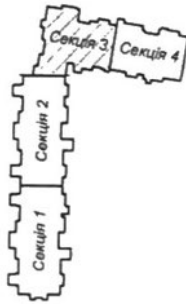

VII поверх літ. "А"

№ квартири	кількість приміщень	кількість житл.-к кімнат	загальна площа (кв.м.)	житлова площа (кв.м.)	допоміжна площа (кв.м.)	площа літків прим. (кв.м.)
160	7	3	84.0	48.0	32.8	3.2
161	8	3	79.3	42.4	33.4	3.5
162	6	2	82.3	38.7	39.9	3.7
163	6	2	65.3	33.0	28.8	3.5
164	5	1	47.5	20.7	25.6	1.2
МЗК:			49.0	358.4	182.8	160.5



Примітка:

1. Об'єкт не введений в експлуатацію.
2. Сан.технічне обладнання та плити не встановлені.
3. Внутрішні перегородки виконані без оздоблювальних робіт.

# ПЛАН

квартирного (багатоповерхового) будинку  
 № 19 літер "А" вулиця (пров., площа) Бориспільська  
 місто (селище, село) Київ

Масштаб 1:200

VIII поверх літ. "А"

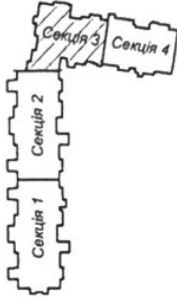

№ квартир	кількість приміщень	кількість житт.-к. кімнат	загальна площа (кв.м.)	житлова площа (кв.м.)	допом. площа (кв.м.)	площа прим. (кв.м.)	
165	7	2	88.3	28.2	56.9	3.2	
166	8	3	79.3	42.5	33.3	3.5	
167	6	2	75.4	39.3	32.4	3.7	
168	6	2	64.8	32.7	28.6	3.5	
169	5	1	47.4	20.6	25.6	1.2	
МЗК:			51.9	355.2	163.3	176.8	15.1

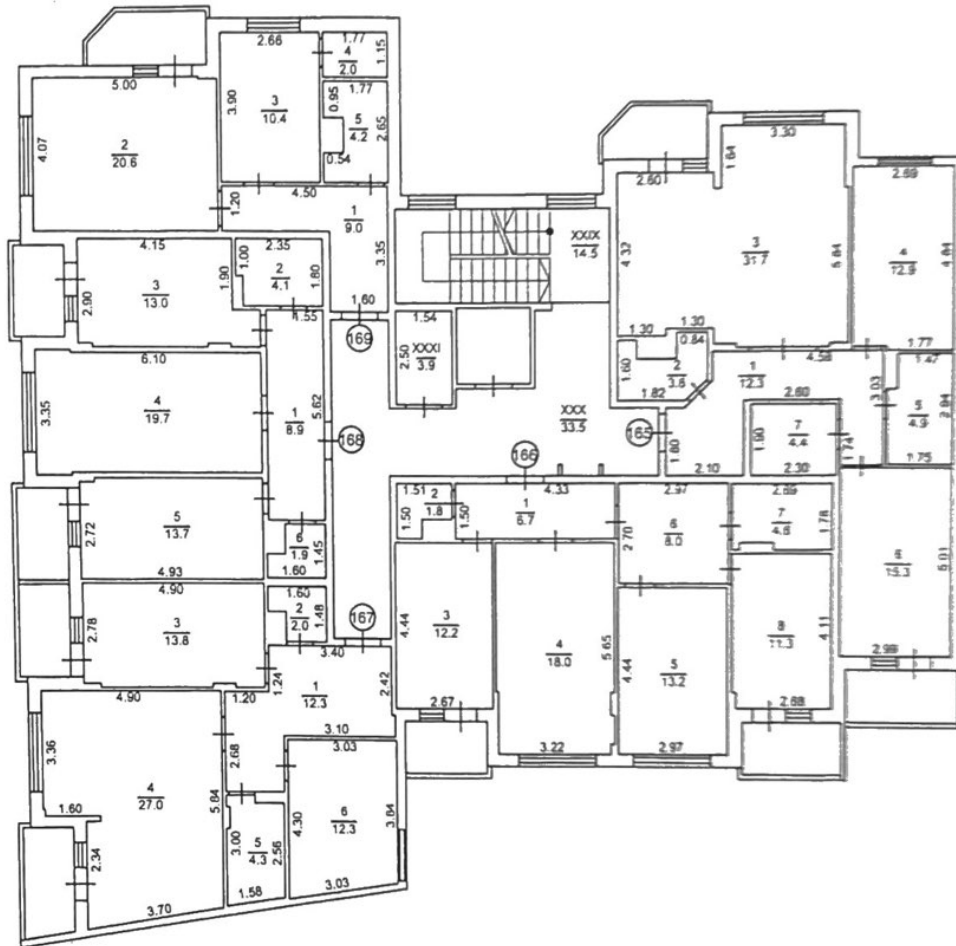

Примітка:

1. Об'єкт не введений в експлуатацію.
2. Сан.технічне обладнання та плити не встановлені.
3. Внутрішні перегородки виконані без оздоблювальних робіт.

# ПЛАН

квартирного (багатоповерхового) будинку  
 № 19 літер "А" вулиця (пров. площа) Бориспільська  
 місто (селище, село) Київ

Масштаб 1:200

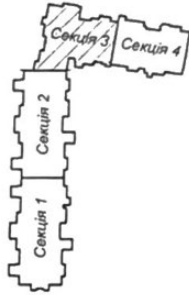

ІХ поверх літ. "А"

№ квартир	кількість приміщень	кількість житл-х кімнат	загальна площа (кв.м.)	житлова площа (кв.м.)	допоміжна площа (кв.м.)	площа літних прим. (кв.м.)	
170	8	3	87.4	47.9	36.3	3.2	
171	8	3	79.2	42.4	33.3	3.5	
172	7	3	74.8	38.6	32.5	3.7	
173	6	2	84.9	32.7	28.7	3.5	
174	4	1	47.5	10.2	36.1	1.2	
МЗК:			52.2	353.8	171.8	166.9	15.1

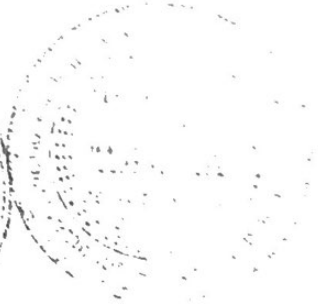
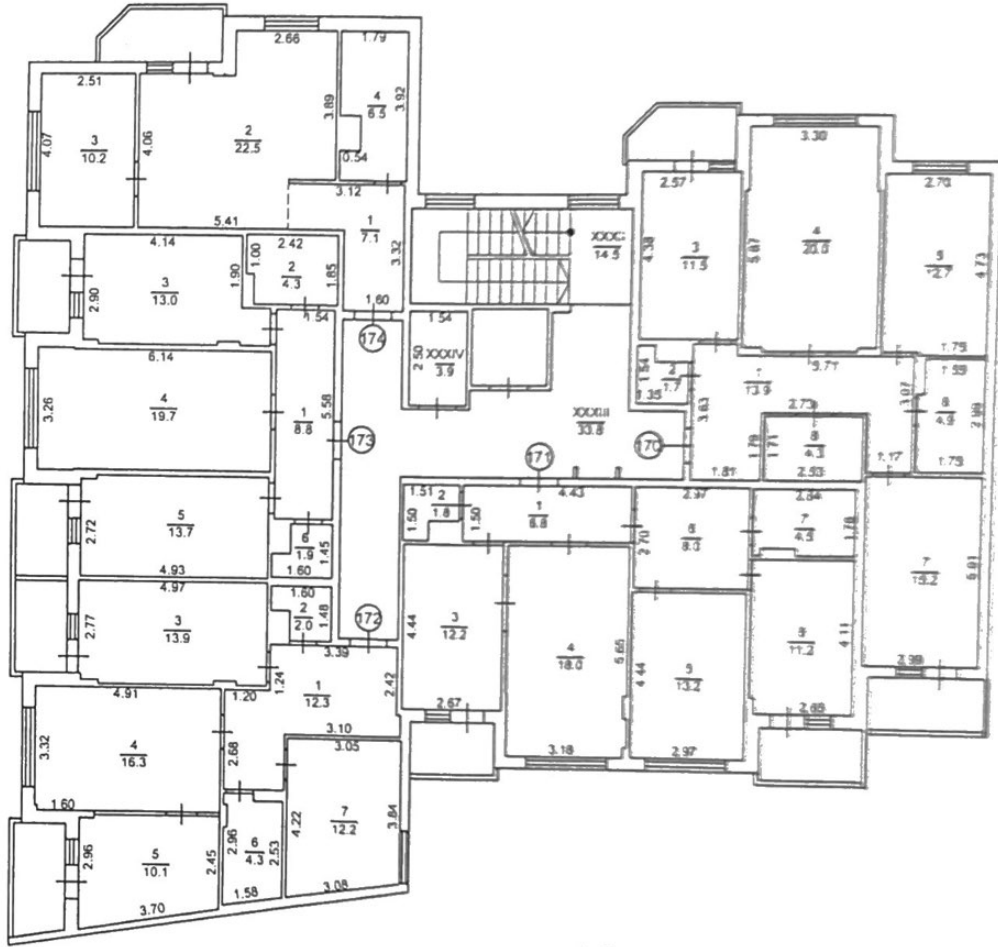

Примітка:

1. Об'єкт не введений в експлуатацію.
2. Сан.технічне обладнання та плити не встановлені.
3. Внутрішні перегородки виконані без оздоблювальних робіт.

# ПЛАН

квартирного (багатоповерхового) будинку  
№ 19 літер "А" вулиця (пров., площа) Бориспільська  
місто (селище, село) Київ

Масштаб 1:200

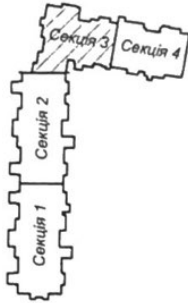

Технічний поверх I рівень літ. "А"

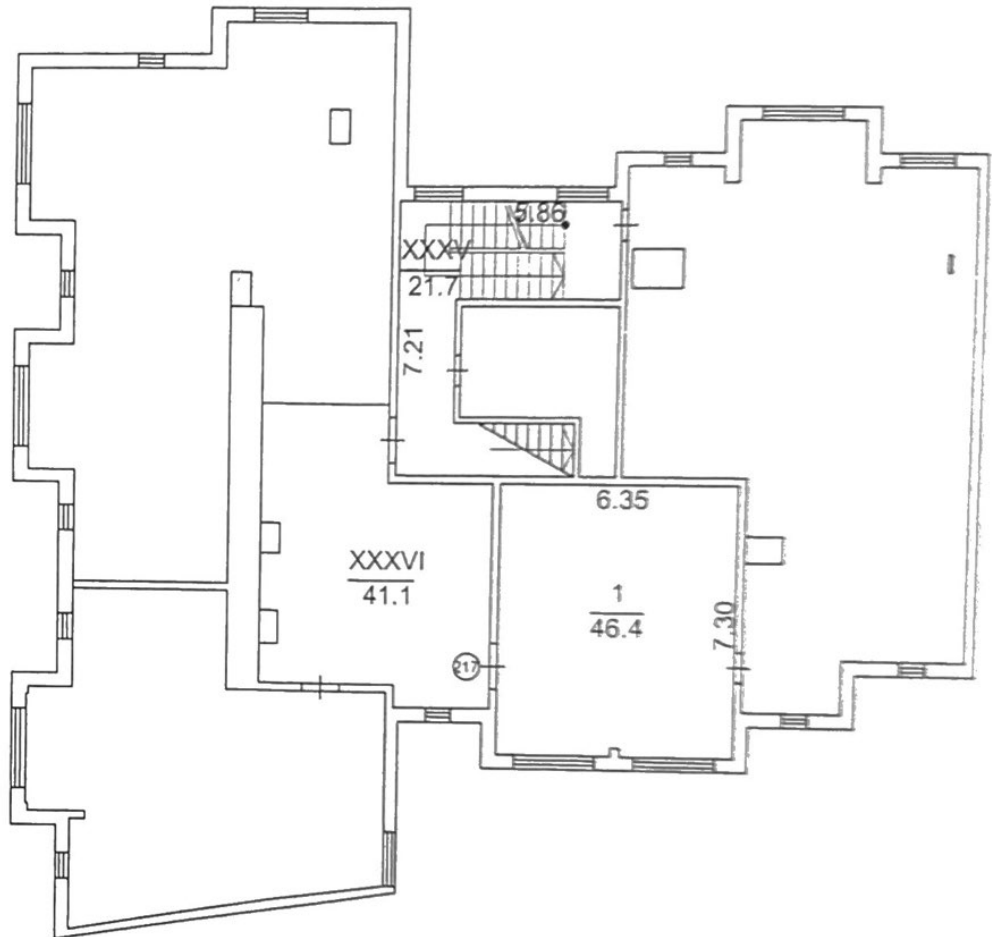

Примітка:

1. Об'єкт не введений в експлуатацію.



# ПЛАН

квартирного (багатоповерхового) будинку  
№ 19 літер "А" вулиця (пров., площа) Бориспільська  
місто (селище, село) Київ

Масштаб 1:200

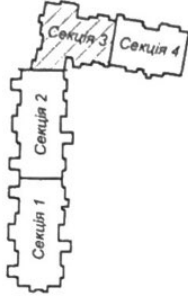

Технічний поверх II рівень літ. "А"

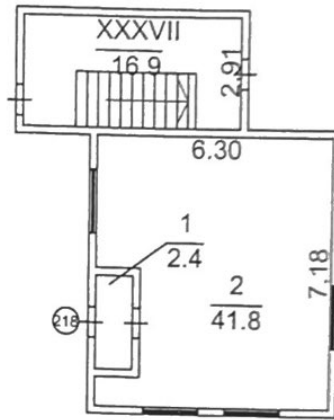

Примітка:

1. Об'єкт не введений в експлуатацію.

## ЕКСПЛІКАЦІЯ

квартирного (багатоповерхового) житлового будинку з нежитловими (вбудованими) приміщеннями

№ 19 (секція 3), літ. "А"  
місто (селище, село)

вулиця (провулок, площа)

Київ Бориспільська

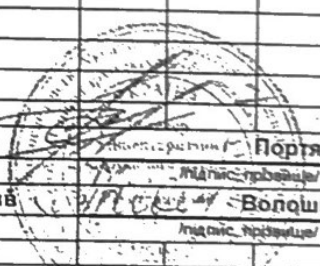
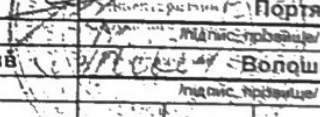
Літер	Поверхи	Номери квартир	Номери приміщень	Призначення приміщень	Загальна площа приміщень (кв.м.)	Площа жилих квартир (кв. м)			Площа літніх приміщень (кв.м)	Площа приміщень загального користування (кв.м)	Самостійно збудована, переобладнана площа приміщень (кв.м)	Примітка	
						загальна (сума гр. 8 та 9)	основна	допоміжна					
1	2	3	4	5	6	7	8	9	10	11	12	13	
А	1	135В	1	тамбур	3,9	3,9		3,9					
			2	основне	20,2	20,2	20,2						
			3	коридор	10,6	10,6		10,6					
			4	санвузол	3,8	3,8		3,8					
			Всього по гр. прим.№135В:				38,5	38,5	20,2	18,3			
А	Тех I рів	217	1	основне	46,4	46,4	46,4						
			Всього по гр. прим.№217:				46,4	46,4	46,4				
			Тех II рів	218	1	тамбур	2,4	2,4		2,4			
2	основне	41,8			41,8	41,8							
Всього по гр. прим.№218:				44,2	44,2	41,8	2,4						
Тех I рів	МЗК	XXXV		сходова	21,7					21,7			
				сходова	41,1					41,1			
			Тех II рів	XXXVII	коридор	16,9					16,9		
Всього по МЗК				79,7					79,7				
Всього по нежитловим приміщенням III секції				129,1	129,1	108,4	20,7						
Всього по технічному поверху I та II рівня III секції				208,8	129,1	108,4	20,7		79,7				
Виконав													
Перевірів													

## ЕКСПЛІКАЦІЯ

квартирного (багатоповерхового) житлового будинку

№ 19 (секція 3), літ. "А"  
місто (селище, село)

вулиця (провулок, площа)

Бориспільська

Київ

Літер	Поверхи	Номери квартир	Номери приміщень	Призначення приміщень	Загальна площа приміщень (кв.м.)	Площа жилих квартир (кв. м)			Площа літніх приміщень (кв.м)	Площа приміщень загального користування (кв.м)	Самочинно збудована, переобладнана площа приміщень (кв.м)	Примітка		
						загальна (сума гр. 8 та 9)	житлова	допоміжна						
1	2	3	4	5	6	7	8	9	10	11	12	13		
А	I	135А	1	передпокій	16,0	16,0		16,0						
			2	санвузол	2,0	2,0		2,0						
			3	кухня	13,0	13,0		13,0						
			4	житлова	26,9	26,9	26,9							
			5	ванна кімната	4,3	4,3		4,3						
			6	житлова	11,1	11,1	11,1							
				лоджія (k=0,5)	1,7						1,7			
				лоджія (k=0,5)	2,0						2,0			
			Всього по кв.№135А:		77,0	73,3	38,0	35,3	3,7					
		135Б	1	передпокій	9,2	9,2		9,2						
			2	ванна кімната	4,2	4,2		4,2						
			3	житлова	13,1	13,1	13,1							
			4	житлова	19,5	19,5	19,5							
			5	кухня	13,4	13,4		13,4						
			6	санвузол	1,9	1,9		1,9						
				лоджія (k=0,5)	1,7						1,7			
				лоджія (k=0,5)	1,8						1,8			
			Всього по кв.№135Б:		64,8	61,3	32,6	28,7	3,5					
		135Г	1	передпокій	14,7	14,7		14,7						
			2	санвузол	1,9	1,9		1,9						
			3	кухня	11,3	11,3		11,3						
			4	житлова	19,7	19,7	19,7							
			5	житлова	12,1	12,1	12,1							
			6	ванна кімната	5,1	5,1		5,1						
			7	житлова	15,2	15,2	15,2							
				лоджія (k=0,5)	2,1						2,1			
	балкон (k=0,3)	1,1						1,1						
			Всього по кв.№135Г:		83,2	80,0	47,0	33,0	3,2					
		135Д	1	передпокій	4,8	4,8		4,8						
			2	комора	1,5	1,5		1,5						
			3	житлова	14,8	14,8	14,8							
			4	кухня	11,4	11,4		11,4						
			5	санвузол	4,8	4,8		4,8						
				лоджія (k=0,5)	1,9						1,9			
			Всього по кв.№135Д:		39,2	37,3	14,8	22,5	1,9					
МЗК	I		I	тамбур	5,2					5,2				
			II	коридор	49,8					49,8				
			III	кімната охорони	8,6					8,6				
			IV	санвузол	1,8					1,8				
			V	комора	1,4					1,4				

			VI	колясочна	3,8					3,8
			VII	шахта ліфта	4,1					4,1
			VIII	комора	6,2					6,2
			IX	сходова клітина	7,8					7,8
			X	електрощитова	2,5					2,5
			Xa	водонасосна	8,9					8,9
				Всього по МЗК	100,1					100,1
				Всього по I поверху	364,3	251,9	132,4	119,5	12,3	100,1
A	II	135	1	передпокій	14,7	14,7		14,7		
			2	санвузол	1,8	1,8		1,8		
			3	кухня	11,7	11,7		11,7		
			4	житлова	19,9	19,9	19,9			
			5	житлова	12,5	12,5	12,5			
			6	ванна кімната	5,1	5,1		5,1		
			7	житлова	14,8	14,8	14,8			
				лоджія (k=0,5)	2,1				2,1	
				балкон (k=0,3)	1,1				1,1	
				Всього по кв.№135:	83,7	80,5	47,2	33,3	3,2	
		136	1	передпокій	6,6	6,6		6,6		
			2	санвузол	1,9	1,9		1,9		
			3	кухня	11,8	11,8		11,8		
			4	житлова	17,8	17,8	17,8			
			5	житлова	13,2	13,2	13,2			
			6	передпокій	8,1	8,1		8,1		
			7	ванна кімната	4,6	4,6		4,6		
			8	житлова	11,4	11,4	11,4			
				лоджія (k=0,5)	1,9				1,9	
				лоджія (k=0,5)	1,6				1,6	
				Всього по кв.№136:	78,9	75,4	42,4	33,0	3,5	
		137	1	передпокій	13,0	13,0		13,0		
			2	санвузол	2,0	2,0		2,0		
			3	житлова	13,3	13,3	13,3			
			4	кухня-вітальня	26,9	26,9		26,9		
			5	ванна кімната	4,5	4,5		4,5		
			6	житлова	11,3	11,3	11,3			
				лоджія (k=0,5)	1,7				1,7	
				лоджія (k=0,5)	2,0				2,0	
				Всього по кв.№137:	74,7	71,0	24,6	46,4	3,7	
		138	1	передпокій	9,2	9,2		9,2		
			2	ванна кімната	4,1	4,1		4,1		
			3	житлова	13,2	13,2	13,2			
			4	житлова	20,1	20,1	20,1			
			5	кухня	13,0	13,0		13,0		
			6	санвузол	2,0	2,0		2,0		
				лоджія (k=0,5)	1,7				1,7	
				лоджія (k=0,5)	1,8				1,8	
				Всього по кв.№138:	65,1	61,6	33,3	28,3	3,5	
		139	1	передпокій	9,0	9,0		9,0		
			2	житлова	20,1	20,1	20,1			
			3	кухня	10,5	10,5		10,5		
			4	комора	1,9	1,9		1,9		
			5	санвузол	4,1	4,1		4,1		
				балкон (k=0,3)	1,2				1,2	
				Всього по кв.№139:	46,8	45,6	20,1	25,5	1,2	
		МЗК	XI	сходова клітина	14,5					14,5
			XII	коридор	37,6					37,6

			XIII	колясочна	3,9					3,9	
				Всього по МЗК	56,0					56,0	
				Всього по II поверху	405,2	334,1	167,6	166,5	15,1	56,0	
A	III	140	1	передпокій	14,6	14,6		14,6			
			2	санвузол	1,8	1,8		1,8			
			3	кухня	11,7	11,7		11,7			
			4	житлова	19,8	19,8	19,8				
			5	житлова	12,7	12,7	12,7				
			6	ванна кімната	4,9	4,9		4,9			
			7	житлова	15,3	15,3	15,3				
				лоджія (k=0,5)	2,1				2,1		
				балкон (k=0,3)	1,1				1,1		
				Всього по кв.№140:	84,0	80,8	47,8	33,0	3,2		
		141	1	передпокій	6,7	6,7		6,7			
			2	санвузол	1,8	1,8		1,8			
			3	кухня	12,0	12,0		12,0			
			4	житлова	17,7	17,7	17,7				
			5	житлова	13,1	13,1	13,1				
			6	передпокій	8,0	8,0		8,0			
			7	ванна кімната	4,7	4,7		4,7			
			8	житлова	11,3	11,3	11,3				
				лоджія (k=0,5)	1,9				1,9		
				лоджія (k=0,5)	1,6				1,6		
				Всього по кв.№141:	78,8	75,3	42,1	33,2	3,5		
		142	1	передпокій	12,4	12,4		12,4			
			2	санвузол	2,0	2,0		2,0			
			3	кухня	13,8	13,8		13,8			
			4	житлова	26,7	26,7	26,7				
			5	ванна кімната	4,4	4,4		4,4			
			6	житлова	11,8	11,8	11,8				
				лоджія (k=0,5)	1,7				1,7		
				лоджія (k=0,5)	2,0				2,0		
				Всього по кв.№142:	74,8	71,1	38,5	32,6	3,7		
		143	1	передпокій	9,3	9,3		9,3			
			2	ванна кімната	4,3	4,3		4,3			
			3	житлова	13,0	13,0	13,0				
			4	житлова	20,0	20,0	20,0				
			5	кухня	13,5	13,5		13,5			
			6	санвузол	2,0	2,0		2,0			
				лоджія (k=0,5)	1,7				1,7		
				лоджія (k=0,5)	1,8				1,8		
				Всього по кв.№143:	65,6	62,1	33,0	29,1	3,5		
		144	1	передпокій	8,9	8,9		8,9			
			2	житлова	20,3	20,3	20,3				
			3	кухня	10,4	10,4		10,4			
			4	комора	2,0	2,0		2,0			
			5	санвузол	4,0	4,0		4,0			
				балкон (k=0,3)	1,2				1,2		
				Всього по кв.№144:	46,8	45,6	20,3	25,3	1,2		
	MЗК	XIV		сходова клітина	14,5					14,5	
		XV		коридор	37,7					37,7	
		XVI		колясочна	3,9					3,9	
				Всього по МЗК	56,1					56,1	
				Всього по III поверху	406,1	334,9	181,7	153,2	15,1	56,1	

A	IV	145	1	передпокій	14,6	14,6		14,6		
			2	санвузол	1,8	1,8		1,8		
			3	кухня	11,6	11,6		11,6		
			4	житлова	19,8	19,8	19,8			
			5	житлова	12,8	12,8	12,8			
			6	ванна кімната	4,9	4,9		4,9		
			7	житлова	15,3	15,3	15,3			
				лоджія (к=0,5)	2,1				2,1	
				балкон (к=0,3)	1,1				1,1	
				<b>Всього по кв.№145:</b>	<b>84,0</b>	<b>80,8</b>	<b>47,9</b>	<b>32,9</b>	<b>3,2</b>	
		146	1	передпокій	6,7	6,7		6,7		
			2	санвузол	1,9	1,9		1,9		
			3	кухня	12,1	12,1		12,1		
			4	житлова	17,6	17,6	17,6			
			5	житлова	13,2	13,2	13,2			
			6	передпокій	8,2	8,2		8,2		
			7	ванна кімната	4,7	4,7		4,7		
			8	житлова	11,4	11,4	11,4			
				лоджія (к=0,5)	1,9				1,9	
				лоджія (к=0,5)	1,6				1,6	
				<b>Всього по кв.№146:</b>	<b>79,3</b>	<b>75,8</b>	<b>42,2</b>	<b>33,6</b>	<b>3,5</b>	
		147	1	передпокій	17,6	17,6		17,6		
			2	санвузол	2,0	2,0		2,0		
			3	кухня	13,0	13,0		13,0		
			4	житлова	26,0	26,0	26,0			
			5	ванна кімната	4,2	4,2		4,2		
			6	житлова	13,8	13,8	13,8			
				лоджія (к=0,5)	1,7				1,7	
				лоджія (к=0,5)	2,0				2,0	
				<b>Всього по кв.№147:</b>	<b>80,3</b>	<b>76,6</b>	<b>39,8</b>	<b>36,8</b>	<b>3,7</b>	
		148	1	передпокій	9,4	9,4		9,4		
			2	ванна кімната	4,2	4,2		4,2		
			3	житлова	13,2	13,2	13,2			
			4	житлова	20,0	20,0	20,0			
			5	кухня	13,5	13,5		13,5		
			6	санвузол	2,0	2,0		2,0		
				лоджія (к=0,5)	1,7				1,7	
				лоджія (к=0,5)	1,8				1,8	
				<b>Всього по кв.№148:</b>	<b>65,8</b>	<b>62,3</b>	<b>33,2</b>	<b>29,1</b>	<b>3,5</b>	
		149	1	передпокій	9,0	9,0		9,0		
			2	житлова	20,3	20,3	20,3			
			3	кухня	10,5	10,5		10,5		
			4	комора	2,0	2,0		2,0		
			5	санвузол	4,1	4,1		4,1		
				балкон (к=0,3)	1,2				1,2	
				<b>Всього по кв.№149:</b>	<b>47,1</b>	<b>45,9</b>	<b>20,3</b>	<b>25,6</b>	<b>1,2</b>	
		МЗК	XVII	сходова клітина	14,5					14,5
			XVIII	коридор	30,7					30,7
			XIX	колясочна	3,8					3,8
				<b>Всього по МЗК</b>	<b>49,0</b>					<b>49,0</b>
				<b>Всього по IV поверху</b>	<b>405,5</b>	<b>341,4</b>	<b>183,4</b>	<b>158,0</b>	<b>15,1</b>	<b>49,0</b>
A	V	150	1	передпокій	14,6	14,6		14,6		
			2	санвузол	1,8	1,8		1,8		
			3	кухня	11,7	11,7		11,7		
			4	житлова	19,9	19,9	19,9			
			5	житлова	12,7	12,7	12,7			
			6	ванна кімната	4,9	4,9		4,9		

		7	житлова	15,4	15,4	15,4			
			лоджія (k=0,5)	2,1					2,1
			балкон (k=0,3)	1,1					1,1
			<b>Всього по кв.№150:</b>	<b>84,2</b>	<b>81,0</b>	<b>48,0</b>	<b>33,0</b>	<b>3,2</b>	
	151	1	передпокій	6,7	6,7				6,7
		2	санвузол	1,9	1,9				1,9
		3	кухня	12,1	12,1				12,1
		4	житлова	17,7	17,7	17,7			
		5	житлова	13,2	13,2	13,2			
		6	передпокій	8,2	8,2				8,2
		7	ванна кімната	4,7	4,7				4,7
		8	житлова	11,3	11,3	11,3			
			лоджія (k=0,5)	1,9					1,9
			лоджія (k=0,5)	1,6					1,6
			<b>Всього по кв.№151:</b>	<b>79,3</b>	<b>75,8</b>	<b>42,2</b>	<b>33,6</b>	<b>3,5</b>	
	152	1	передпокій	12,3	12,3				12,3
		2	санвузол	2,0	2,0				2,0
		3	кухня	13,7	13,7				13,7
		4	житлова	26,8	26,8	26,8			
		5	ванна кімната	4,4	4,4				4,4
		6	житлова	11,8	11,8	11,8			
			лоджія (k=0,5)	1,7					1,7
			лоджія (k=0,5)	2,0					2,0
			<b>Всього по кв.№152:</b>	<b>74,7</b>	<b>71,0</b>	<b>38,6</b>	<b>32,4</b>	<b>3,7</b>	
	153	1	передпокій	9,3	9,3				9,3
		2	ванна кімната	4,3	4,3				4,3
		3	житлова	13,0	13,0	13,0			
		4	житлова	19,8	19,8	19,8			
		5	кухня	13,4	13,4				13,4
		6	санвузол	2,0	2,0				2,0
			лоджія (k=0,5)	1,7					1,7
			лоджія (k=0,5)	1,8					1,8
			<b>Всього по кв.№153:</b>	<b>65,3</b>	<b>61,8</b>	<b>32,8</b>	<b>29,0</b>	<b>3,5</b>	
	154	1	передпокій	8,8	8,8				8,8
		2	житлова	21,0	21,0	21,0			
		3	кухня	10,1	10,1				10,1
		4	комора	2,0	2,0				2,0
		5	санвузол	4,3	4,3				4,3
			балкон (k=0,3)	1,2					1,2
			<b>Всього по кв.№154:</b>	<b>47,4</b>	<b>46,2</b>	<b>21,0</b>	<b>25,2</b>	<b>1,2</b>	
	MЗК	XX	сходова клітина	14,5					14,5
		XXI	коридор	37,7					37,7
		XXII	колясочна	3,8					3,8
			<b>Всього по МЗК</b>	<b>56,0</b>					<b>56,0</b>
			<b>Всього по V поверху</b>	<b>406,9</b>	<b>335,8</b>	<b>182,6</b>	<b>153,2</b>	<b>15,1</b>	<b>56,0</b>
A	VI	155	1	передпокій	14,6	14,6			14,6
			2	санвузол	1,8	1,8			1,8
			3	кухня	11,6	11,6			11,6
			4	житлова	20,0	20,0	20,0		
			5	житлова	12,7	12,7	12,7		
			6	ванна кімната	5,0	5,0			5,0
			7	житлова	15,3	15,3	15,3		
			лоджія (k=0,5)	2,1					2,1
			балкон (k=0,3)	1,1					1,1
			<b>Всього по кв.№155:</b>	<b>84,2</b>	<b>81,0</b>	<b>48,0</b>	<b>33,0</b>	<b>3,2</b>	

		156	1	передпокій	6,7	6,7		6,7				
			2	санвузол	1,9	1,9		1,9				
			3	кухня	12,2	12,2		12,2				
			4	житлова	17,8	17,8	17,8					
			5	житлова	13,1	13,1	13,1					
			6	передпокій	8,2	8,2		8,2				
			7	ванна кімната	4,6	4,6		4,6				
			8	житлова	11,2	11,2	11,2					
				лоджія (k=0,5)	1,9				1,9			
				лоджія (k=0,5)	1,6				1,6			
				<b>Всього по кв.№156:</b>	<b>79,2</b>	<b>75,7</b>	<b>42,1</b>	<b>33,6</b>	<b>3,5</b>			
		157	1	передпокій	12,4	12,4		12,4				
			2	санвузол	2,0	2,0		2,0				
			3	кухня	13,9	13,9		13,9				
			4	житлова	26,7	26,7	26,7					
			5	ванна кімната	4,4	4,4		4,4				
			6	житлова	11,7	11,7	11,7					
				лоджія (k=0,5)	1,7				1,7			
				лоджія (k=0,5)	2,0				2,0			
				<b>Всього по кв.№157:</b>	<b>74,8</b>	<b>71,1</b>	<b>38,4</b>	<b>32,7</b>	<b>3,7</b>			
		158	1	передпокій	9,2	9,2		9,2				
			2	ванна кімната	4,2	4,2		4,2				
			3	житлова	13,0	13,0	13,0					
			4	житлова	19,4	19,4	19,4					
			5	кухня	13,4	13,4		13,4				
			6	санвузол	2,0	2,0		2,0				
				лоджія (k=0,5)	1,7				1,7			
				лоджія (k=0,5)	1,8				1,8			
				<b>Всього по кв.№158:</b>	<b>64,7</b>	<b>61,2</b>	<b>32,4</b>	<b>28,8</b>	<b>3,5</b>			
		159	1	передпокій	6,6	6,6		6,6				
			2	житлова	10,2	10,2	10,2					
			3	кухня-їдальня	23,4	23,4		23,4				
			4	санвузол	6,5	6,5		6,5				
				балкон (k=0,3)	1,2				1,2			
				<b>Всього по кв.№159:</b>	<b>47,9</b>	<b>46,7</b>	<b>10,2</b>	<b>36,5</b>	<b>1,2</b>			
		MЗК	XXIII	сходова клітина	14,5				14,5			
			XXIV	коридор	37,6				37,6			
			XXV	колясочна	3,9				3,9			
				<b>Всього по МЗК</b>	<b>56,0</b>				<b>56,0</b>			
				<b>Всього по VI поверху</b>	<b>406,8</b>	<b>335,7</b>	<b>171,1</b>	<b>164,6</b>	<b>15,1</b>	<b>56,0</b>		
A	VII	160	1	передпокій	14,7	14,7		14,7				
			2	санвузол	1,7	1,7		1,7				
			3	кухня	11,5	11,5		11,5				
			4	житлова	19,9	19,9	19,9					
			5	житлова	12,8	12,8	12,8					
			6	ванна кімната	4,9	4,9		4,9				
			7	житлова	15,3	15,3	15,3					
				лоджія (k=0,5)	2,1				2,1			
				балкон (k=0,3)	1,1				1,1			
				<b>Всього по кв.№160:</b>	<b>84,0</b>	<b>80,8</b>	<b>48,0</b>	<b>32,8</b>	<b>3,2</b>			
		161	1	передпокій	6,7	6,7		6,7				
			2	санвузол	1,8	1,8		1,8				
			3	кухня	12,1	12,1		12,1				
			4	житлова	17,8	17,8	17,8					
			5	житлова	13,3	13,3	13,3					
			6	передпокій	8,1	8,1		8,1				
			7	ванна кімната	4,7	4,7		4,7				



		8	житлова	11,3	11,3	11,3			
			лоджія (k=0,5)	1,9					1,9
			лоджія (k=0,5)	1,6					1,6
			<b>Всього по кв.№161:</b>	<b>79,3</b>	<b>75,8</b>	<b>42,4</b>	<b>33,4</b>	<b>3,5</b>	
	162	1	передпокій	19,5	19,5				19,5
		2	санвузол	2,0	2,0				2,0
		3	кухня	14,0	14,0				14,0
		4	житлова	26,8	26,8	26,8			
		5	ванна кімната	4,4	4,4				4,4
		6	житлова	11,9	11,9	11,9			
			лоджія (k=0,5)	1,7					1,7
			лоджія (k=0,5)	2,0					2,0
			<b>Всього по кв.№162:</b>	<b>82,3</b>	<b>78,6</b>	<b>38,7</b>	<b>39,9</b>	<b>3,7</b>	
	163	1	передпокій	9,2	9,2				9,2
		2	ванна кімната	4,2	4,2				4,2
		3	житлова	13,2	13,2	13,2			
		4	житлова	19,8	19,8	19,8			
		5	кухня	13,5	13,5				13,5
		6	санвузол	1,9	1,9				1,9
			лоджія (k=0,5)	1,7					1,7
			лоджія (k=0,5)	1,8					1,8
			<b>Всього по кв.№163:</b>	<b>65,3</b>	<b>61,8</b>	<b>33,0</b>	<b>28,8</b>	<b>3,5</b>	
	164	1	передпокій	9,0	9,0				9,0
		2	житлова	20,7	20,7	20,7			
		3	кухня	10,4	10,4				10,4
		4	комора	2,0	2,0				2,0
		5	санвузол	4,2	4,2				4,2
			балкон (k=0,3)	1,2					1,2
			<b>Всього по кв.№164:</b>	<b>47,5</b>	<b>46,3</b>	<b>20,7</b>	<b>25,6</b>	<b>1,2</b>	
	МЗК	XXVI	сходова клітина	14,5					14,5
		XXVII	коридор	30,7					30,7
		XXVIII	колясочна	3,8					3,8
			<b>Всього по МЗК</b>	<b>49,0</b>					<b>49,0</b>
			<b>Всього по VII поверху</b>	<b>407,4</b>	<b>343,3</b>	<b>182,8</b>	<b>160,5</b>	<b>15,1</b>	<b>49,0</b>
A	VIII	165	1	передпокій	12,3	12,3			12,3
			2	санвузол	3,6	3,6			3,6
			3	кухня-їдальня	31,7	31,7			31,7
			4	житлова	12,9	12,9	12,9		
			5	ванна кімната	4,9	4,9			4,9
			6	житлова	15,3	15,3	15,3		
			7	комора	4,4	4,4			4,4
				лоджія (k=0,5)	2,1				2,1
				балкон (k=0,3)	1,1				1,1
			<b>Всього по кв.№165:</b>	<b>88,3</b>	<b>85,1</b>	<b>28,2</b>	<b>56,9</b>	<b>3,2</b>	
	166	1	передпокій	6,7	6,7				6,7
		2	санвузол	1,8	1,8				1,8
		3	кухня	12,2	12,2				12,2
		4	житлова	18,0	18,0	18,0			
		5	житлова	13,2	13,2	13,2			
		6	передпокій	8,0	8,0				8,0
		7	ванна кімната	4,6	4,6				4,6
		8	житлова	11,3	11,3	11,3			
			лоджія (k=0,5)	1,9					1,9
			лоджія (k=0,5)	1,6					1,6
			<b>Всього по кв.№166:</b>	<b>79,3</b>	<b>75,8</b>	<b>42,5</b>	<b>33,3</b>	<b>3,5</b>	

	167	1	передпокій	12,3	12,3		12,3		
		2	санвузол	2,0	2,0		2,0		
		3	кухня	13,8	13,8		13,8		
		4	житлова	27,0	27,0	27,0			
		5	ванна кімната	4,3	4,3		4,3		
		6	житлова	12,3	12,3	12,3			
			лоджія (k=0,5)	1,7				1,7	
			лоджія (k=0,5)	2,0				2,0	
			<b>Всього по кв.№167:</b>	<b>75,4</b>	<b>71,7</b>	<b>39,3</b>	<b>32,4</b>	<b>3,7</b>	
	168	1	передпокій	8,9	8,9		8,9		
		2	ванна кімната	4,1	4,1		4,1		
		3	житлова	13,0	13,0	13,0			
		4	житлова	19,7	19,7	19,7			
		5	кухня	13,7	13,7		13,7		
		6	санвузол	1,9	1,9		1,9		
			лоджія (k=0,5)	1,7				1,7	
			лоджія (k=0,5)	1,8				1,8	
			<b>Всього по кв.№168:</b>	<b>64,8</b>	<b>61,3</b>	<b>32,7</b>	<b>28,6</b>	<b>3,5</b>	
	169	1	передпокій	9,0	9,0		9,0		
		2	житлова	20,6	20,6	20,6			
		3	кухня	10,4	10,4		10,4		
		4	комора	2,0	2,0		2,0		
		5	санвузол	4,2	4,2		4,2		
			балкон (k=0,3)	1,2				1,2	
			<b>Всього по кв.№169:</b>	<b>47,4</b>	<b>46,2</b>	<b>20,6</b>	<b>25,6</b>	<b>1,2</b>	
	МЗК	XXIX	сходова клітина	14,5				14,5	
		XXX	коридор	33,5				33,5	
		XXXI	колясочна	3,9				3,9	
			<b>Всього по МЗК</b>	<b>51,9</b>				<b>51,9</b>	
			<b>Всього по VIII поверху</b>	<b>407,1</b>	<b>340,1</b>	<b>163,3</b>	<b>176,8</b>	<b>15,1</b>	<b>51,9</b>
A	IX	170	1	передпокій	13,9	13,9		13,9	
			2	санвузол	1,7	1,7		1,7	
			3	кухня	11,5	11,5		11,5	
			4	житлова	20,0	20,0	20,0		
			5	житлова	12,7	12,7	12,7		
			6	ванна кімната	4,9	4,9		4,9	
			7	житлова	15,2	15,2	15,2		
			8	гардеробна	4,3	4,3		4,3	
				лоджія (k=0,5)	2,1			2,1	
				балкон (k=0,3)	1,1			1,1	
			<b>Всього по кв.№170:</b>	<b>87,4</b>	<b>84,2</b>	<b>47,9</b>	<b>36,3</b>	<b>3,2</b>	
	171	1	передпокій	6,8	6,8		6,8		
		2	санвузол	1,8	1,8		1,8		

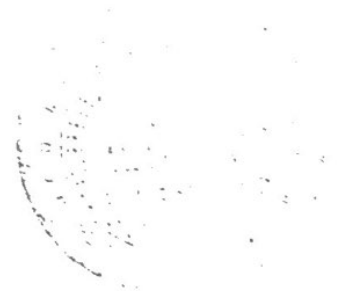

		3	кухня	12,2	12,2		12,2		
		4	житлова	18,0	18,0	18,0			
		5	житлова	13,2	13,2	13,2			
		6	передпокій	8,0	8,0		8,0		
		7	ванна кімната	4,5	4,5		4,5		
		8	житлова	11,2	11,2	11,2			
			лоджія (k=0,5)	1,9				1,9	
			лоджія (k=0,5)	1,6				1,6	
			<b>Всього по кв.№171:</b>	<b>79,2</b>	<b>75,7</b>	<b>42,4</b>	<b>33,3</b>	<b>3,5</b>	
	172	1	передпокій	12,3	12,3		12,3		
		2	санвузол	2,0	2,0		2,0		
		3	кухня	13,9	13,9		13,9		
		4	житлова	16,3	16,3	16,3			
		5	житлова	10,1	10,1	10,1			
		6	ванна кімната	4,3	4,3		4,3		
		7	житлова	12,2	12,2	12,2			
			лоджія (k=0,5)	1,7				1,7	
			лоджія (k=0,5)	2,0				2,0	
			<b>Всього по кв.№172:</b>	<b>74,8</b>	<b>71,1</b>	<b>38,6</b>	<b>32,5</b>	<b>3,7</b>	
	173	1	передпокій	8,8	8,8		8,8		
		2	ванна кімната	4,3	4,3		4,3		
		3	житлова	13,0	13,0	13,0			
		4	житлова	19,7	19,7	19,7			
		5	кухня	13,7	13,7		13,7		
		6	санвузол	1,9	1,9		1,9		
			лоджія (k=0,5)	1,7				1,7	
			лоджія (k=0,5)	1,8				1,8	
			<b>Всього по кв.№173:</b>	<b>64,9</b>	<b>61,4</b>	<b>32,7</b>	<b>28,7</b>	<b>3,5</b>	
	174	1	передпокій	7,1	7,1		7,1		
		2	кухня-вітальня	22,5	22,5		22,5		
		3	житлова	10,2	10,2	10,2			
		4	санвузол	6,5	6,5		6,5		
			балкон (k=0,3)	1,2				1,2	
			<b>Всього по кв.№174:</b>	<b>47,5</b>	<b>46,3</b>	<b>10,2</b>	<b>36,1</b>	<b>1,2</b>	
	MЗК	XXXII	сходова клітина	14,5				14,5	
		XXXIII	коридор	33,8				33,8	
		XXXIV	колясочна	3,9				3,9	
			<b>Всього по МЗК</b>	<b>52,2</b>				<b>52,2</b>	
			<b>Всього по ІХ поверху</b>	<b>406,0</b>	<b>338,7</b>	<b>171,8</b>	<b>166,9</b>	<b>15,1</b>	<b>52,2</b>
			<b>Всього по квартирам ІІІ секції</b>	<b>3089,0</b>	<b>2955,9</b>	<b>1536,7</b>	<b>1419,2</b>	<b>133,1</b>	
			<b>Всього по МЗК ІІІ секції</b>	<b>606,0</b>				<b>606,0</b>	
			<b>Всього по нежитловим приміщенням ІІІ секція</b>	<b>129,1</b>	<b>129,1</b>	<b>108,4</b>	<b>20,7</b>		
			<b>Всього по секції ІІІ літ. "А"</b>	<b>3824,1</b>	<b>3085,0</b>	<b>1645,1</b>	<b>1439,9</b>	<b>133,1</b>	<b>606,0</b>
			Виконав					Портянко П.В.	
			Перевірив					Волошина О.П.	

# ПЛАН

квартирного (багатоповерхового) будинку  
 № 19 літер "А" вулиця (пров., площа) Бориспільська  
 місто (селище, село) Київ

Масштаб 1:200

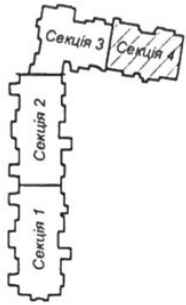

## I поверх літ. "А" Секція 4

№ квартири	кількість приміщень	кількість життєвих кімнат	загальна площа (кв.м.)	житлова площа (кв.м.)	допоміжна площа (кв.м.)	площа літніх прим. (кв.м.)	
175	7	2	70.9	33.8	36.0	1.1	
176	7	2	66.3	32.6	31.7	2.0	
177	10	3	96.7	51.0	41.6	4.1	
МЗК: 59.3		233.9		117.4	109.3		7.2

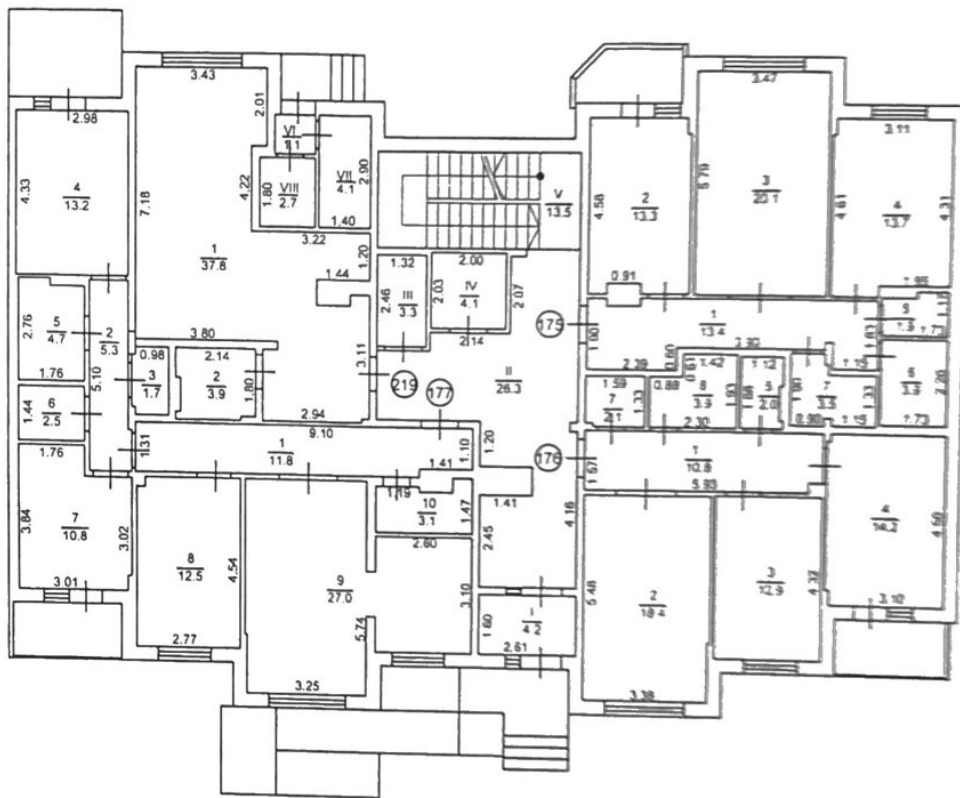

Примітка:

1. Об'єкт не введений в експлуатацію.
2. Сан.технічне обладнання та плити не встановлені.
3. Внутрішні перегородки виконані без оздоблювальних робіт.

# ПЛАН

квартирного (багатоповерхового) будинку  
 № 19 літер "А" вулиця (пров. площа) Бориспільська  
 місто (селище, село) Київ

Масштаб 1:200

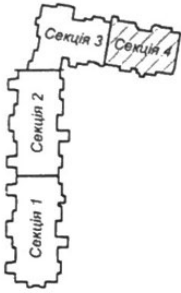

## II поверх літ. "А" Секція 4

№ квартири	кількість приміщень	кількість житло-к. кімнат	загальна площа (кв.м.)	житлова площа (кв.м.)	допом. площа (кв.м.)	площа літніх прим. (кв.м.)
178	8	3	83.0	48.7	31.2	3.1
179	7	2	82.8	31.7	29.1	1.8
180	7	2	82.8	31.9	28.9	1.8
181	8	3	85.5	40.3	42.1	3.1
МЗК 40.0			293.7	152.8	131.3	9.8

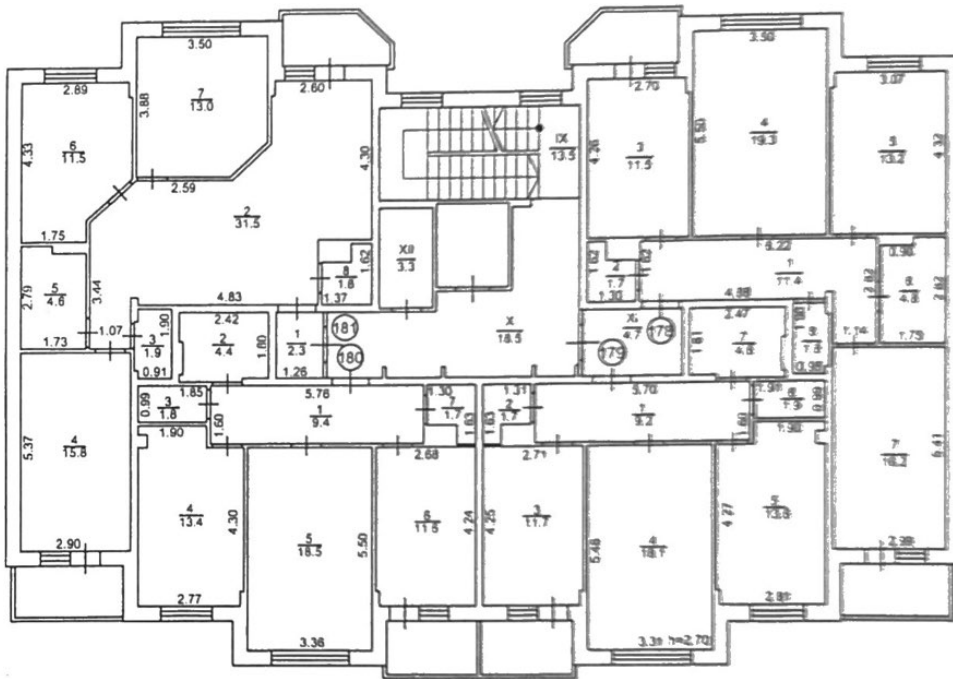

Примітка:

1. Об'єкт не введений в експлуатацію.
2. Сан.технічне обладнання та плити не встановлені.
3. Внутрішні перегородки виконані без оздоблювальних робіт.

# ПЛАН

квартирного (багатоповерхового) будинку  
 № 19 літер "А" вулиця (пров. площа) Бориспільська  
 місто (селище, село) Київ

Масштаб 1:200

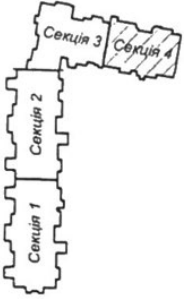

## III поверх літ. "А" Секція 4

№ квартир	кількість приміщень	кількість життєвих кімнат	загальна площа (кв.м.)	житлова площа (кв.м.)	допоміжна площа (кв.м.)	площа літніх прим. (кв.м.)
182	8	3	83.6	49.0	31.5	3.1
183	7	2	63.1	31.8	29.5	1.8
184	7	2	62.6	31.6	29.2	1.8
185	8	3	83.0	48.2	31.7	3.1
МЗК: 43.3			292.3	160.6	121.9	9.8

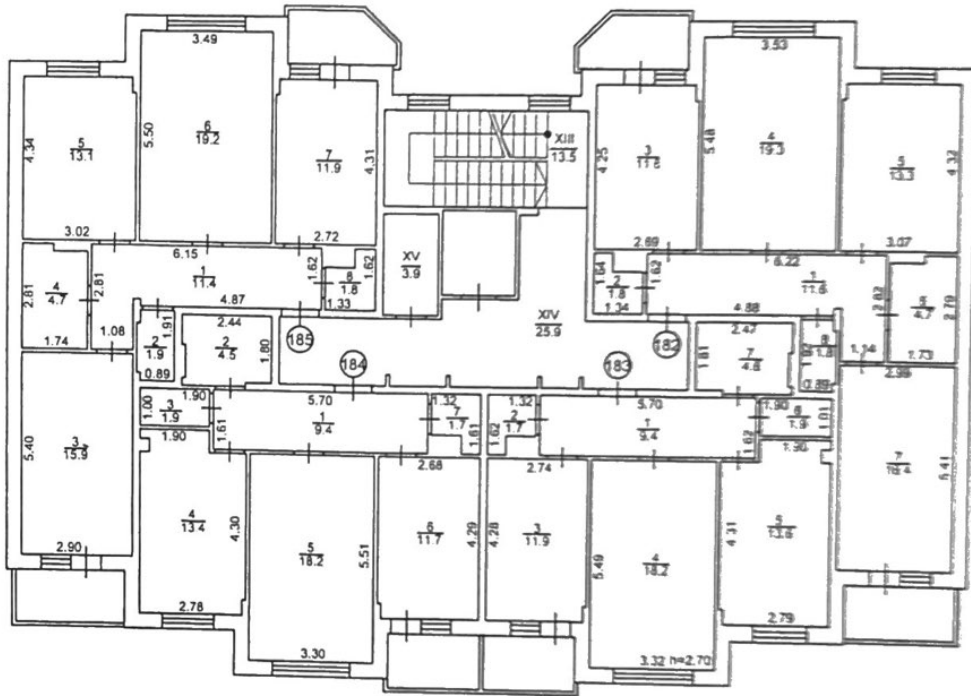

**Примітка:**

1. Об'єкт не введений в експлуатацію.
2. Сан.технічне обладнання та плити не встановлені.
3. Внутрішні перегородки виконані без оздоблювальних робіт.

# ПЛАН

квартирного (багатоповерхового) будинку  
 № 19 літер "А" вулиця (пров., площа) Бориспільська  
 місто (селище, село) Київ

Масштаб 1:200

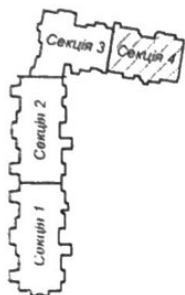

## IV поверх літ. "А" Секція 4

№ квартири	кількість приміщень	кількість житл.-ж. кімнат	загальна площа (кв.м.)	житлова площа (кв.м.)	допоміжна площа (кв.м.)	площа площі прим.
186	9	3	85.8	48.0	33.7	3.1
187	7	2	63.3	31.5	30.8	1.8
188	7	2	63.1	30.7	30.6	1.8
189	8	3	82.9	48.1	31.7	3.1
МЗС	40.9		295.1	158.3	126.0	9.8

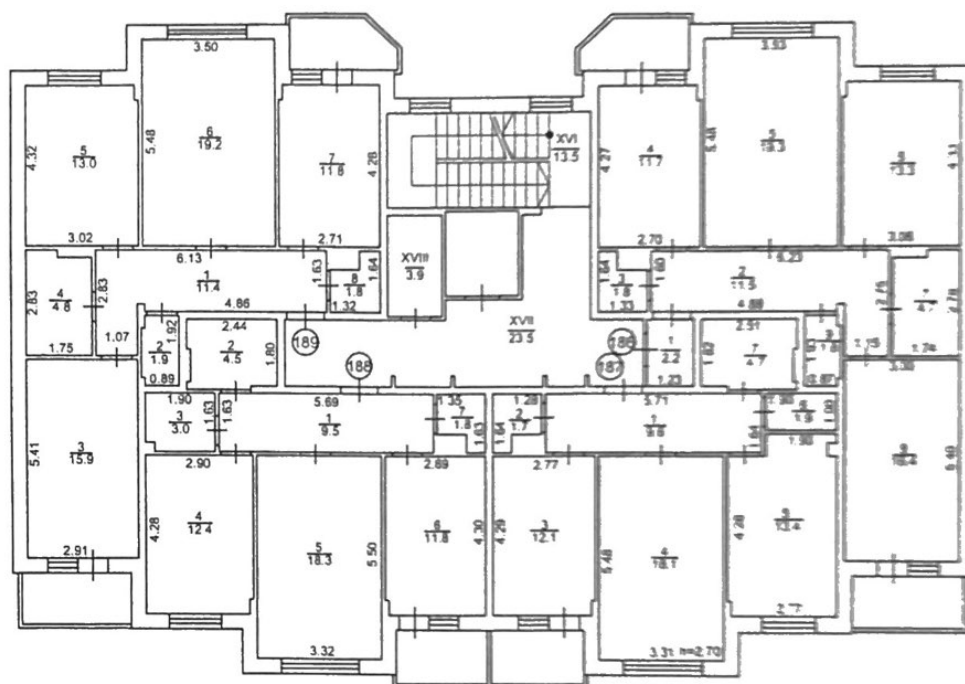

Примітка:

1. Об'єкт не введений в експлуатацію.
2. Сан.технічне обладнання та плити не встановлені.
3. Внутрішні перегородки виконані без оздоблювальних робіт.



# ПЛАН

квартирного (багатоповерхового) будинку  
 № 19 літер "А" вулиця (пров. площа) Бориспільська  
 місто (селище, село) Київ

Масштаб 1:200

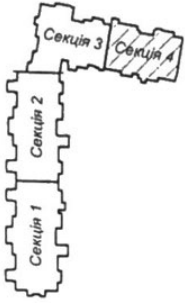

## V поверх літ. "А" Секція 4

№ квартир	кількість приміщень	кількість життєвих кімнат	загальна площа (кв.м.)	житлова площа (кв.м.)	допоміжна площа (кв.м.)	площа літніх прим.	
190	8	3	84.4	49.3	32.0	3.1	
191	7	2	83.2	31.7	29.7	1.8	
192	7	2	83.0	31.7	29.5	1.8	
193	8	3	83.2	48.4	31.7	3.1	
МЗК:			43.3	293.8	161.1	122.9	9.8

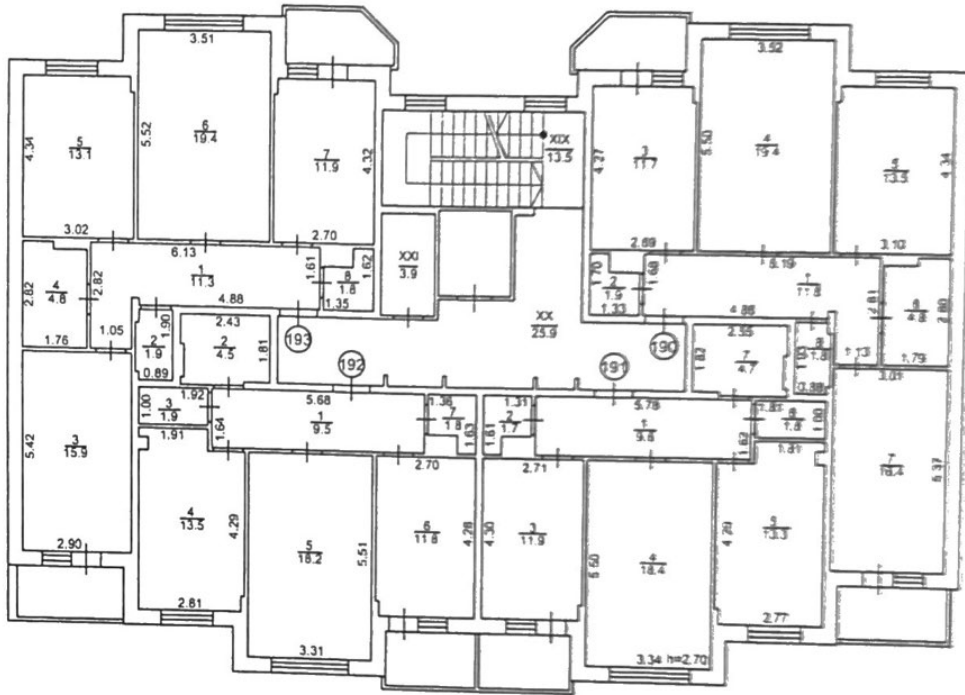

Примітка:

- Об'єкт не введений в експлуатацію.
- Сан.технічне обладнання та плити не встановлені.
- Внутрішні перегородки виконані без оздоблювальних робіт.





# ПЛАН

квартирного (багатоповерхового) будинку  
 № 19 літер "А" вулиця (пров., площа) Бориспільська  
 місто (селище, село) Київ

Масштаб 1:200

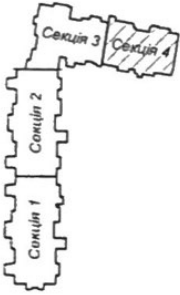

## VI поверх літ. "А" Секція 4

№ квартир	кількість приміщень	кількість житл.-к. кімнат	загальна площа (кв.м.)	житлова площа (кв.м.)	допом. площа (кв.м.)	площа літніх прим. (кв.м.)
194	9	3	86.1	49.2	33.8	3.1
195	7	2	63.3	31.7	29.8	1.8
196	7	2	63.1	31.5	29.8	1.8
197	10	3	85.1	48.2	33.8	3.1
МЗК: 38.2			297.6	160.6	127.2	9.8

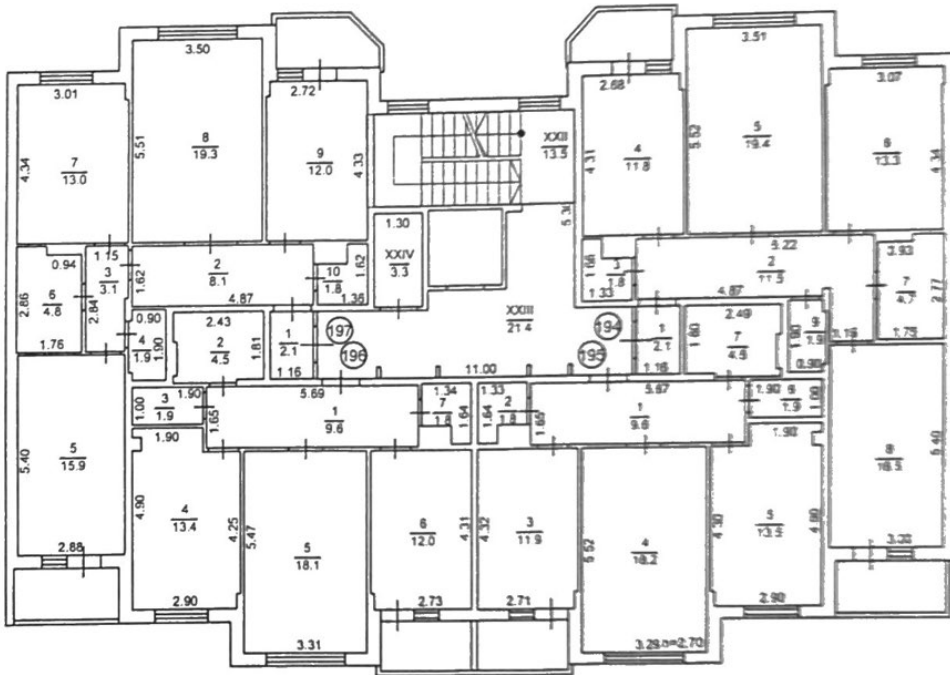

Примітка:

1. Об'єкт не введений в експлуатацію.
2. Сан.технічне обладнання та плити не встановлені.
3. Внутрішні перегородки виконані без оздоблювальних робіт.

# ПЛАН

квартирного (багатоповерхового) будинку  
 № 19 літер "А" вулиця (пров. площа) Бориспільська  
 місто (селище, село) Київ

Масштаб 1:200

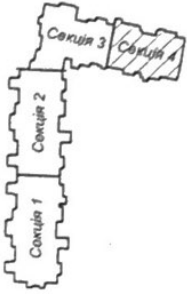

## VII поверх літ. "А" Секція 4

№ квартири	кількість приміщень	кількість ванн	площа приміщень, м <sup>2</sup>			
			життєва	корисна	загальна	площа вилучення
198	8	3	84,2	48,5	31,5	3,1
199	7	2	82,9	28,4	32,7	1,8
200	7	2	83,3	31,8	28,4	1,8
201	8	3	83,3	48,4	31,8	3,1
МКК 42,7			283,4	158,1	125,5	9,8

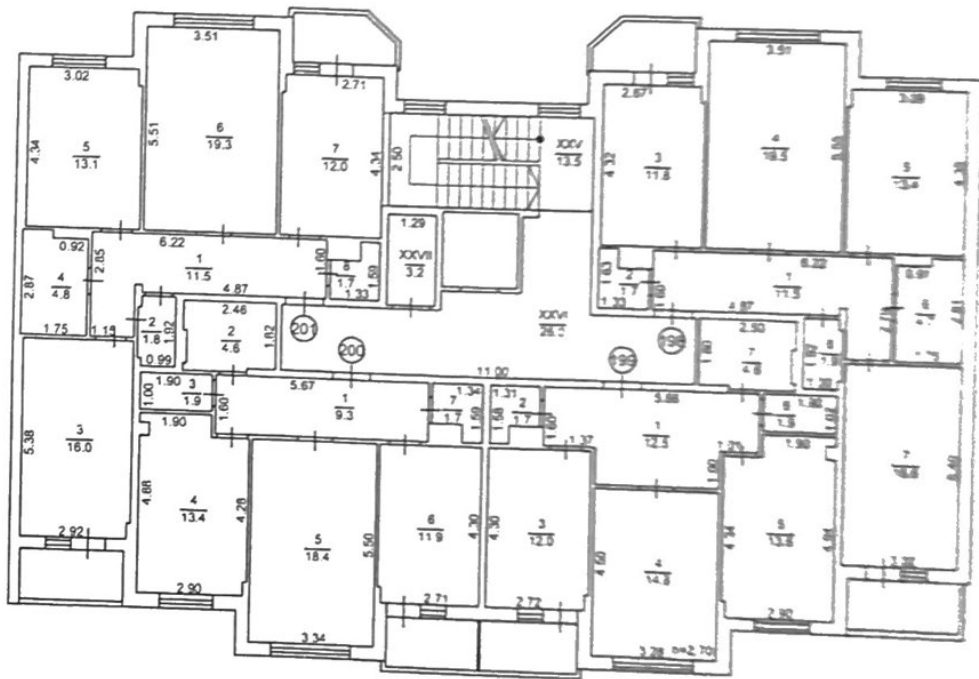

Примітка:

- Об'єкт не введений в експлуатацію.
- Сан.технічне обладнання та плити не встановлені.
- Внутрішні перегородки виконані без оздоблювальних робіт.



# ПЛАН

квартирного (багатоповерхового) будинку  
 № 19 літер "А" вулиця (пров., площа) Бориспільська  
 місто (селище, село) Київ

Масштаб 1:200

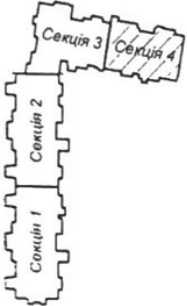

## VIII поверх літ. "А" Секція 4

№ квартири	кількість приміщень	кількість житт.-к. кімнат	загальна площа (кв.м.)	житлова площа (кв.м.)	допоміжна площа (кв.м.)	площа літних прим. (кв.м.)
202	8	3	84.1	49.3	31.7	3.1
203	7	2	62.8	31.5	29.5	1.8
204	7	2	63.2	31.8	29.6	1.8
205	8	3	83.4	48.5	31.8	3.1
МЗК: 42.3			293.5	161.1	122.6	9.8

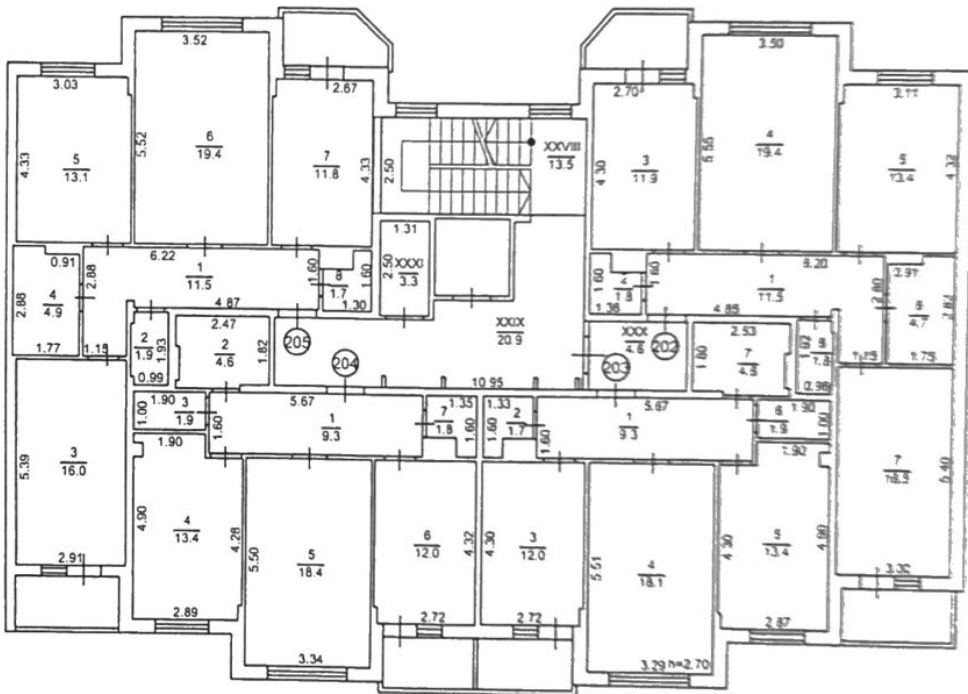

Примітка:

- Об'єкт не введений в експлуатацію.
- Сан.технічне обладнання та плити не встановлені.
- Внутрішні перегородки виконані без оздоблювальних робіт.



# ПЛАН

квартирного (багатоповерхового) будинку  
 № 19 літер "А" вулиця (пров. площа) Бориспільська  
 місто (селище, село) Київ

Масштаб 1:200

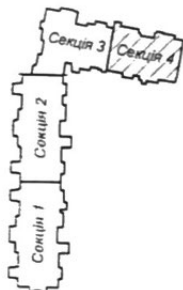

## IX поверх літ. "А" Секція 4

№ квартири	кількість приміщень	кількість життєвих кімнат	загальна площа (кв.м.)	житлова площа (кв.м.)	допоміжна площа (кв.м.)	площа ліфта прим. (кв.м.)	
206	8	3	94.1	49.5	31.5	3.1	
207	7	2	63.3	32.0	29.5	1.8	
208	7	2	63.5	32.1	29.6	1.8	
209	7	2	83.6	29.1	51.4	3.1	
МЗК			42.6	294.5	142.7	142.0	9.8

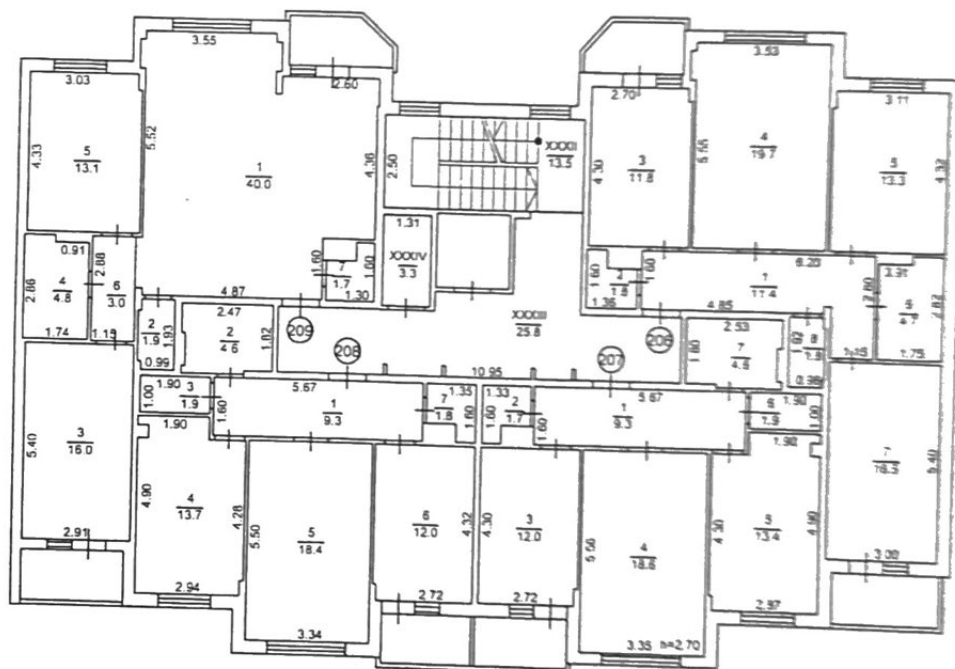

Примітка:

1. Об'єкт не введений в експлуатацію.
2. Сан.технічне обладнання та плити не встановлені.
3. Внутрішні перегородки виконані без оздоблювальних робіт.



## ЕКСПЛІКАЦІЯ

квартирного (багатоповерхового) житлового будинку

№ 19 (секція 4), літ. "А"  
місто (селище, село)

вулиця (провулок, площа)

Бориспільська

Київ

Літер	Поверхи	Номери квартир	Номери приміщень	Призначення приміщень	Загальна площа приміщень (кв.м.)	Площа жилих квартир (кв. м)			Площа літніх приміщень (кв.м)	Площа приміщень загального користування (кв.м)	Самочинно збудована, переобладнана площа приміщень (кв.м)	Примітка		
						загальна (сума гр. 8 та 9)	житлова	допоміжна						
1	2	3	4	5	6	7	8	9	10	11	12	13		
А	I	175	1	коридор	13,4	13,4		13,4						
			2	кухня	13,3	13,3		13,3						
			3	житлова	20,1	20,1	20,1							
			4	житлова	13,7	13,7	13,7							
			5	санвузол	1,9	1,9		1,9						
			6	ванна кімната	3,9	3,9		3,9						
			7	комора	3,5	3,5		3,5						
				балкон (k=0,3)	1,1					1,1				
				<b>Всього по кв.№175:</b>			<b>70,9</b>	<b>69,8</b>	<b>33,8</b>	<b>36,0</b>	<b>1,1</b>			
				176	1	коридор	10,8	10,8		10,8				
2	житлова	18,4	18,4		18,4									
3	кухня	12,9	12,9			12,9								
4	житлова	14,2	14,2		14,2									
5	санвузол	2,0	2,0			2,0								
6	ванна кімната	3,9	3,9			3,9								
7	комора	2,1	2,1			2,1								
	лоджія (k=0,5)	2,0						2,0						
	<b>Всього по кв.№176:</b>				<b>66,3</b>	<b>64,3</b>	<b>32,6</b>	<b>31,7</b>	<b>2,0</b>					
	177	1	коридор		11,8	11,8		11,8						
2		коридор	5,3	5,3		5,3								
3		комора	1,7	1,7		1,7								
4		житлова	13,2	13,2	13,2									
5		ванна кімната	4,7	4,7		4,7								
6		санвузол	2,5	2,5		2,5								
7		житлова	10,8	10,8	10,8									
8		кухня	12,5	12,5		12,5								
9		житлова	27,0	27,0	27,0									
10		санвузол	3,1	3,1		3,1								
	лоджія (k=0,5)	2,0					2,0							
	балкон (k=0,3)	2,1						2,1						
	<b>Всього по кв.№177:</b>			<b>96,7</b>	<b>92,6</b>	<b>51,0</b>	<b>41,6</b>	<b>4,1</b>						
	МЗК	I	тамбур	4,2					4,2					
II		коридор	26,3					26,3						
III		колясочна	3,3					3,3						
IV		шахта ліфту	4,1					4,1						
V		сходова клітина	13,5					13,5						
VI		тамбур	1,1					1,1						
VII		електрощитова	4,1					4,1						

			VIII	електрощитова	2,7					2,7		
				Всього по МЗК	59,3					59,3		
				Всього по квартирам та МЗК I поверху	293,2	226,7	117,4	109,3	7,2	59,3		
A	II	178	1	передпокій	11,4	11,4		11,4				
			2	санвузол	1,7	1,7		1,7				
			3	кухня	11,5	11,5		11,5				
			4	житлова	19,3	19,3	19,3					
			5	житлова	13,2	13,2	13,2					
			6	ванна кімната	4,8	4,8		4,8				
			7	житлова	16,2	16,2	16,2					
			8	комора	1,8	1,8		1,8				
				лоджія (к=0,5)	2,0					2,0		
				балкон (к=0,3)	1,1					1,1		
				Всього по кв.№178:	83,0	79,9	48,7	31,2	3,1			
		179	1	передпокій	9,2	9,2		9,2				
			2	санвузол	1,7	1,7		1,7				
			3	кухня	11,7	11,7		11,7				
			4	житлова	18,1	18,1	18,1					
			5	житлова	13,6	13,6	13,6					
			6	комора	1,9	1,9		1,9				
			7	ванна кімната	4,6	4,6		4,6				
				лоджія (к=0,5)	1,8					1,8		
				Всього по кв.№179:	62,6	60,8	31,7	29,1	1,8			
		180	1	передпокій	9,4	9,4		9,4				
			2	ванна кімната	4,4	4,4		4,4				
			3	комора	1,8	1,8		1,8				
			4	житлова	13,4	13,4	13,4					
			5	житлова	18,5	18,5	18,5					
			6	кухня	11,6	11,6		11,6				
			7	санвузол	1,7	1,7		1,7				
				лоджія (к=0,5)	1,8					1,8		
				Всього по кв.№180:	62,6	60,8	31,9	28,9	1,8			
		181	1	тамбур	2,3	2,3		2,3				
			2	кухня-їдальня	31,5	31,5		31,5				
			3	комора	1,9	1,9		1,9				
			4	житлова	15,8	15,8	15,8					
			5	ванна кімната	4,6	4,6		4,6				
			6	житлова	11,5	11,5	11,5					
			7	житлова	13,0	13,0	13,0					
			8	санвузол	1,8	1,8		1,8				
				лоджія (к=0,5)	2,0					2,0		
				балкон (к=0,3)	1,1					1,1		
				Всього по кв.№181:	85,5	82,4	40,3	42,1	3,1			
	MЗК	IX		сходова клітина	13,5					13,5		
		X		коридор	18,5					18,5		
		XI		коридор	4,7					4,7		
		XII		колясочна	3,3					3,3		
				Всього по МЗК	40,0					40,0		

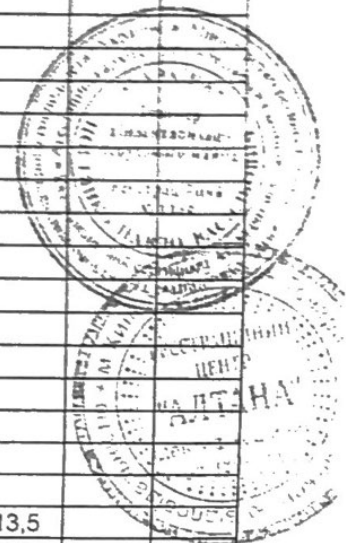

				Всього по II поверху	333,7	283,9	152,6	131,3	9,8	40,0
A	III	182	1	передпокій	11,6	11,6		11,6		
			2	санвузол	1,8	1,8		1,8		
			3	кухня	11,6	11,6		11,6		
			4	житлова	19,3	19,3	19,3			
			5	житлова	13,3	13,3	13,3			
			6	ванна кімната	4,7	4,7		4,7		
			7	житлова	16,4	16,4	16,4			
			8	комора	1,8	1,8		1,8		
				лоджія (k=0,5)	2,0				2,0	
				балкон (k=0,3)	1,1				1,1	
				Всього по кв.№182:	83,6	80,5	49,0	31,5	3,1	
		183	1	передпокій	9,4	9,4		9,4		
			2	санвузол	1,7	1,7		1,7		
			3	кухня	11,9	11,9		11,9		
			4	житлова	18,2	18,2	18,2			
			5	житлова	13,6	13,6	13,6			
			6	комора	1,9	1,9		1,9		
			7	ванна кімната	4,6	4,6		4,6		
				лоджія (k=0,5)	1,8				1,8	
				Всього по кв.№183:	63,1	61,3	31,8	29,5	1,8	
		184	1	передпокій	9,4	9,4		9,4		
			2	ванна кімната	4,5	4,5		4,5		
			3	комора	1,9	1,9		1,9		
			4	житлова	13,4	13,4	13,4			
			5	житлова	18,2	18,2	18,2			
			6	кухня	11,7	11,7		11,7		
			7	санвузол	1,7	1,7		1,7		
				лоджія (k=0,5)	1,8				1,8	
				Всього по кв.№184:	62,6	60,8	31,6	29,2	1,8	
		185	1	передпокій	11,4	11,4		11,4		
			2	комора	1,9	1,9		1,9		
			3	житлова	15,9	15,9	15,9			
			4	ванна кімната	4,7	4,7		4,7		
			5	житлова	13,1	13,1	13,1			
			6	житлова	19,2	19,2	19,2			
			7	кухня	11,9	11,9		11,9		
			8	санвузол	1,8	1,8		1,8		
				лоджія (k=0,5)	2,0				2,0	
				балкон (k=0,3)	1,1				1,1	
				Всього по кв.№185:	83,0	79,9	48,2	31,7	3,1	
		МЗК	XIII	сходова клітина	13,5					13,5
			XIV	коридор	25,9					25,9
			XV	колясочна	3,9					3,9
				Всього по МЗК	43,3					43,3
				Всього по III поверху	335,6	282,5	160,6	121,9	9,8	43,3
A	IV	186	1	тамбур	2,2	2,2		2,2		
			2	передпокій	11,5	11,5		11,5		
			3	санвузол	1,8	1,8		1,8		
			4	кухня	11,7	11,7		11,7		



		5	житлова	19,3	19,3	19,3			
		6	житлова	13,3	13,3	13,3			
		7	ванна кімната	4,7	4,7		4,7		
		8	житлова	16,4	16,4	16,4			
		9	комора	1,8	1,8		1,8		
			лоджія (k=0,5)	2,0				2,0	
			балкон (k=0,3)	1,1				1,1	
			<b>Всього по кв.№186:</b>	<b>85,8</b>	<b>82,7</b>	<b>49,0</b>	<b>33,7</b>	<b>3,1</b>	
	187	1	передпокій	9,6	9,6		9,6		
		2	санвузол	1,7	1,7		1,7		
		3	кухня	12,1	12,1		12,1		
		4	житлова	18,1	18,1	18,1			
		5	житлова	13,4	13,4	13,4			
		6	комора	1,9	1,9		1,9		
		7	ванна кімната	4,7	4,7		4,7		
			лоджія (k=0,5)	1,8				1,8	
			<b>Всього по кв.№187</b>	<b>63,3</b>	<b>61,5</b>	<b>31,5</b>	<b>30,0</b>	<b>1,8</b>	
	188	1	передпокій	9,5	9,5		9,5		
		2	ванна кімната	4,5	4,5		4,5		
		3	комора	3,0	3,0		3,0		
		4	житлова	12,4	12,4	12,4			
		5	житлова	18,3	18,3	18,3			
		6	кухня	11,8	11,8		11,8		
		7	санвузол	1,8	1,8		1,8		
			лоджія (k=0,5)	1,8				1,8	
			<b>Всього по кв.№188:</b>	<b>63,1</b>	<b>61,3</b>	<b>30,7</b>	<b>30,6</b>	<b>1,8</b>	
	189	1	передпокій	11,4	11,4		11,4		
		2	комора	1,9	1,9		1,9		
		3	житлова	15,9	15,9	15,9			
		4	ванна кімната	4,8	4,8		4,8		
		5	житлова	13,0	13,0	13,0			
		6	житлова	19,2	19,2	19,2			
		7	кухня	11,8	11,8		11,8		
		8	санвузол	1,8	1,8		1,8		
			лоджія (k=0,5)	2,0				2,0	
			балкон (k=0,3)	1,1				1,1	
			<b>Всього по кв.№189:</b>	<b>82,9</b>	<b>79,8</b>	<b>48,1</b>	<b>31,7</b>	<b>3,1</b>	
	MЗК	XVI	сходова клітина	13,5					13,5
		XVII	коридор	23,5					23,5
		XVIII	колясочна	3,9					3,9
			<b>Всього по МЗК</b>	<b>40,9</b>					<b>40,9</b>
			<b>Всього по IV поверху</b>	<b>336,0</b>	<b>285,3</b>	<b>159,3</b>	<b>126,0</b>	<b>9,8</b>	<b>40,9</b>
A	V	190	1	передпокій	11,8	11,8		11,8	
			2	санвузол	1,9	1,9		1,9	
			3	кухня	11,7	11,7		11,7	
			4	житлова	19,4	19,4	19,4		
			5	житлова	13,5	13,5	13,5		
			6	ванна кімната	4,8	4,8		4,8	
			7	житлова	16,4	16,4	16,4		
			8	комора	1,8	1,8		1,8	
			лоджія (k=0,5)	2,0				2,0	
			балкон (k=0,3)	1,1				1,1	

			Всього по кв.№190:	84,4	81,3	49,3	32,0	3,1		
	191	1	передпокій	9,6	9,6		9,6			
		2	санвузол	1,7	1,7		1,7			
		3	кухня	11,9	11,9		11,9			
		4	житлова	18,4	18,4	18,4				
		5	житлова	13,3	13,3	13,3				
		6	комора	1,8	1,8		1,8			
		7	ванна кімната	4,7	4,7		4,7			
			лоджія (к=0,5)	1,8				1,8		
			Всього по кв.№191:	63,2	61,4	31,7	29,7	1,8		
	192	1	передпокій	9,5	9,5		9,5			
		2	ванна кімната	4,5	4,5		4,5			
		3	комора	1,9	1,9		1,9			
		4	житлова	13,5	13,5	13,5				
		5	житлова	18,2	18,2	18,2				
		6	кухня	11,8	11,8		11,8			
		7	санвузол	1,8	1,8		1,8			
			лоджія (к=0,5)	1,8				1,8		
			Всього по кв.№192:	63,0	61,2	31,7	29,5	1,8		
	193	1	передпокій	11,3	11,3		11,3			
		2	комора	1,9	1,9		1,9			
		3	житлова	15,9	15,9	15,9				
		4	ванна кімната	4,8	4,8		4,8			
		5	житлова	13,1	13,1	13,1				
		6	житлова	19,4	19,4	19,4				
		7	кухня	11,9	11,9		11,9			
		8	санвузол	1,8	1,8		1,8			
			лоджія (к=0,5)	2,0				2,0		
			балкон (к=0,3)	1,1				1,1		
			Всього по кв.№193:	83,2	80,1	48,4	31,7	3,1		
	МЗК	XIX	сходова клітина	13,5					13,5	
		XX	коридор	25,9					25,9	
		XXI	колясочна	3,9					3,9	
			Всього по МЗК	43,3					43,3	
			Всього по V поверху	337,1	284,0	161,1	122,9	9,8	43,3	
A	VI	194	1	тамбур	2,1	2,1		2,1		
			2	передпокій	11,5	11,5		11,5		
			3	санвузол	1,8	1,8		1,8		
			4	кухня	11,8	11,8		11,8		
			5	житлова	19,4	19,4	19,4			
			6	житлова	13,3	13,3	13,3			
			7	ванна кімната	4,7	4,7		4,7		
			8	житлова	16,5	16,5	16,5			
			9	комора	1,9	1,9		1,9		
			лоджія (к=0,5)	2,0				2,0		
			балкон (к=0,3)	1,1				1,1		
			Всього по кв.№194:	86,1	83,0	49,2	33,8	3,1		
	195	1	передпокій	9,6	9,6		9,6			
		2	санвузол	1,8	1,8		1,8			
		3	кухня	11,9	11,9		11,9			



		4	житлова	18,2	18,2	18,2			
		5	житлова	13,5	13,5	13,5			
		6	комора	1,9	1,9		1,9		
		7	ванна кімната	4,6	4,6		4,6		
			лоджія (k=0,5)	1,8				1,8	
			<b>Всього по кв.№195:</b>	<b>63,3</b>	<b>61,5</b>	<b>31,7</b>	<b>29,8</b>	<b>1,8</b>	
	196	1	передпокій	9,6	9,6		9,6		
		2	ванна кімната	4,5	4,5		4,5		
		3	комора	1,9	1,9		1,9		
		4	житлова	13,4	13,4	13,4			
		5	житлова	18,1	18,1	18,1			
		6	кухня	12,0	12,0		12,0		
		7	санвузол	1,8	1,8		1,8		
			лоджія (k=0,5)	1,8				1,8	
			<b>Всього по кв.№196:</b>	<b>63,1</b>	<b>61,3</b>	<b>31,5</b>	<b>29,8</b>	<b>1,8</b>	
	197	1	тамбур	2,1	2,1		2,1		
		2	передпокій	8,1	8,1		8,1		
		3	передпокій	3,1	3,1		3,1		
		4	комора	1,9	1,9		1,9		
		5	житлова	15,9	15,9	15,9			
		6	ванна кімната	4,8	4,8		4,8		
		7	житлова	13,0	13,0	13,0			
		8	житлова	19,3	19,3	19,3			
		9	кухня	12,0	12,0		12,0		
		10	санвузол	1,8	1,8		1,8		
			лоджія (k=0,5)	2,0				2,0	
			балкон (k=0,3)	1,1				1,1	
			<b>Всього по кв.№197:</b>	<b>85,1</b>	<b>82,0</b>	<b>48,2</b>	<b>33,8</b>	<b>3,1</b>	
	MЗК	XXII	сходова клітина	13,5					13,5
		XXIII	коридор	21,4					21,4
		XXIV	колясочна	3,3					3,3
			<b>Всього по МЗК</b>	<b>38,2</b>					<b>38,2</b>
			<b>Всього по VI поверху</b>	<b>335,8</b>	<b>287,8</b>	<b>160,6</b>	<b>127,2</b>	<b>9,8</b>	<b>38,2</b>
A	VII	198	1	передпокій	11,5	11,5		11,5	
			2	санвузол	1,7	1,7		1,7	
			3	кухня	11,8	11,8		11,8	
			4	житлова	19,5	19,5	19,5		
			5	житлова	13,4	13,4	13,4		
			6	ванна кімната	4,7	4,7		4,7	
			7	житлова	16,6	16,6	16,6		
			8	комора	1,9	1,9		1,9	
				лоджія (k=0,5)	2,0				2,0
				балкон (k=0,3)	1,1				1,1
			<b>Всього по кв.№198:</b>	<b>84,2</b>	<b>81,1</b>	<b>49,5</b>	<b>31,6</b>	<b>3,1</b>	
	199	1	передпокій	12,5	12,5		12,5		
		2	санвузол	1,7	1,7		1,7		
		3	кухня	12,0	12,0		12,0		
		4	житлова	14,8	14,8	14,8			
		5	житлова	13,6	13,6	13,6			
		6	комора	1,9	1,9		1,9		
		7	ванна кімната	4,6	4,6		4,6		
			лоджія (k=0,5)	1,8				1,8	

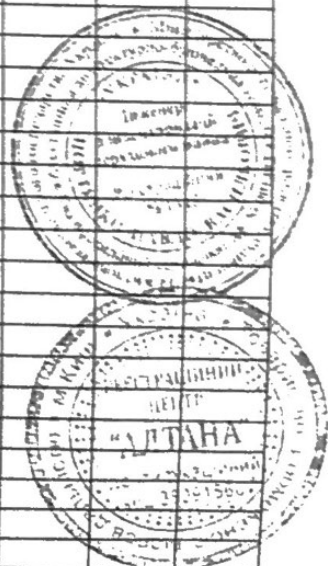

			Всього по кв.№199:	62,9	61,1	28,4	32,7	1,8		
	200	1	передпокій	9,3	9,3		9,3			
		2	ванна кімната	4,6	4,6		4,6			
		3	комора	1,9	1,9		1,9			
		4	житлова	13,4	13,4	13,4				
		5	житлова	18,4	18,4	18,4				
		6	кухня	11,9	11,9		11,9			
		7	санвузол	1,7	1,7		1,7			
			лоджія (k=0,5)	1,8				1,8		
			Всього по кв.№200:	63,0	61,2	31,8	29,4	1,8		
	201	1	передпокій	11,5	11,5		11,5			
		2	комора	1,8	1,8		1,8			
		3	житлова	16,0	16,0	16,0				
		4	ванна кімната	4,8	4,8		4,8			
		5	житлова	13,1	13,1	13,1				
		6	житлова	19,3	19,3	19,3				
		7	кухня	12,0	12,0		12,0			
		8	санвузол	1,7	1,7		1,7			
			лоджія (k=0,5)	2,0				2,0		
			балкон (k=0,3)	1,1				1,1		
			Всього по кв.№201:	83,3	80,2	48,4	31,8	3,1		
	MЗК	XXV	сходова клітина	13,5					13,5	
		XXVI	коридор	26,0					26,0	
		XXVII	колясочна	3,2					3,2	
			Всього по МЗК	42,7					42,7	
			Всього по VII поверху	336,1	283,6	158,1	125,5	9,8	42,7	
A	VIII	202	1	передпокій	11,5	11,5		11,5		
			2	санвузол	1,8	1,8		1,8		
			3	кухня	11,9	11,9		11,9		
			4	житлова	19,4	19,4	19,4			
			5	житлова	13,4	13,4	13,4			
			6	ванна кімната	4,7	4,7		4,7		
			7	житлова	16,5	16,5	16,5			
			8	комора	1,8	1,8		1,8		
			лоджія (k=0,5)	2,0				2,0		
			балкон (k=0,3)	1,1				1,1		
			Всього по кв.№202:	84,1	81,0	49,3	31,7	3,1		
	203	1	передпокій	9,3	9,3		9,3			
		2	санвузол	1,7	1,7		1,7			
		3	кухня	12,0	12,0		12,0			
		4	житлова	18,1	18,1	18,1				
		5	житлова	13,4	13,4	13,4				
		6	комора	1,9	1,9		1,9			
		7	ванна кімната	4,6	4,6		4,6			
			лоджія (k=0,5)	1,8				1,8		
			Всього по кв.№203:	62,8	61,0	31,5	29,5	1,8		
	204	1	передпокій	9,3	9,3		9,3			
		2	ванна кімната	4,6	4,6		4,6			
		3	комора	1,9	1,9		1,9			
		4	житлова	13,4	13,4	13,4				



		5	житлова	18,4	18,4	18,4			
		6	кухня	12,0	12,0		12,0		
		7	санвузол	1,8	1,8		1,8		
			лоджія (k=0,5)	1,8				1,8	
			<b>Всього по кв.№204:</b>	<b>63,2</b>	<b>61,4</b>	<b>31,8</b>	<b>29,6</b>	<b>1,8</b>	
	205	1	передпокій	11,5	11,5		11,5		
		2	комора	1,9	1,9		1,9		
		3	житлова	16,0	16,0	16,0			
		4	ванна кімната	4,9	4,9		4,9		
		5	житлова	13,1	13,1	13,1			
		6	житлова	19,4	19,4	19,4			
		7	кухня	11,8	11,8		11,8		
		8	санвузол	1,7	1,7		1,7		
			лоджія (k=0,5)	2,0				2,0	
			балкон (k=0,3)	1,1				1,1	
			<b>Всього по кв.№205:</b>	<b>83,4</b>	<b>80,3</b>	<b>48,5</b>	<b>31,8</b>	<b>3,1</b>	
	MЗК	XXVIII	сходова клітина	13,5					13,5
		XXIX	коридор	20,9					20,9
		XXX	коридор	4,6					4,6
		XXXI	колясочна	3,3					3,3
			<b>Всього по МЗК</b>	<b>42,3</b>					<b>42,3</b>
			<b>Всього по VIII поверху</b>	<b>335,8</b>	<b>283,7</b>	<b>161,1</b>	<b>122,6</b>	<b>9,8</b>	<b>42,3</b>
A	IX	206	1	передпокій	11,4	11,4		11,4	
			2	санвузол	1,8	1,8		1,8	
			3	кухня	11,8	11,8		11,8	
			4	житлова	19,7	19,7	19,7		
			5	житлова	13,3	13,3	13,3		
			6	ванна кімната	4,7	4,7		4,7	
			7	житлова	16,5	16,5	16,5		
			8	комора	1,8	1,8		1,8	
			лоджія (k=0,5)	2,0				2,0	
			балкон (k=0,3)	1,1				1,1	
			<b>Всього по кв.№206:</b>	<b>84,1</b>	<b>81,0</b>	<b>49,5</b>	<b>31,5</b>	<b>3,1</b>	
	207	1	передпокій	9,3	9,3		9,3		
		2	санвузол	1,7	1,7		1,7		
		3	кухня	12,0	12,0		12,0		
		4	житлова	18,6	18,6	18,6			
		5	житлова	13,4	13,4	13,4			
		6	комора	1,9	1,9		1,9		
		7	ванна кімната	4,6	4,6		4,6		
			лоджія (k=0,5)	1,8				1,8	



			Всього по кв.№207:	63,3	61,5	32,0	29,5	1,8		
208	1	передпокій	9,3	9,3			9,3			
	2	ванна кімната	4,6	4,6			4,6			
	3	комора	1,9	1,9			1,9			
	4	житлова	13,7	13,7	13,7					
	5	житлова	18,4	18,4	18,4					
	6	кухня	12,0	12,0			12,0			
	7	санвузол	1,8	1,8			1,8			
		лоджія (k=0,5)	1,8					1,8		
		Всього по кв.№208:	63,5	61,7	32,1	29,6	1,8			
209	1	кухня-вітальня	40,0	40,0			40,0			
	2	комора	1,9	1,9			1,9			
	3	житлова	16,0	16,0	16,0					
	4	ванна кімната	4,8	4,8			4,8			
	5	житлова	13,1	13,1	13,1					
	6	коридор	3,0	3,0			3,0			
	7	санвузол	1,7	1,7			1,7			
		лоджія (k=0,5)	2,0					2,0		
		балкон (k=0,3)	1,1					1,1		
		Всього по кв.№209:	83,6	80,5	29,1	51,4	3,1			
МЗК	XXXII	сходова клітина	13,5						13,5	
	XXXIII	коридор	25,8						25,8	
	XXXIV	колясочна	3,3						3,3	
		Всього по МЗК	42,6						42,6	
		Всього по IX поверху	337,1	284,7	142,7	142,0	9,8	42,6		
		Всього по квартирам IV секція	2587,8	2502,2	1373,5	1128,7	85,6			
		Всього по МЗК IV секції	392,6						392,6	
		Всього по нежитловим приміщенням IV секції	41,7	41,7	37,8	3,9				
		Всього по секції IV літ "А"	3022,1	2543,9	1411,3	1132,6	85,6	392,6		
		Всього по квартирам літ. "А"	13408,9	12918,5	6643,7	6274,8	490,4			
		Всього по МЗК літ. "А"	2219,6						2219,6	
		Всього по нежитловим приміщенням літ. "А"	592,3	592,3	545,5	46,8				
		Всього по літ. "А"	16220,8	13510,8	7189,2	6321,6	490,4	2219,6		
		Виконав								
		Перевірив								

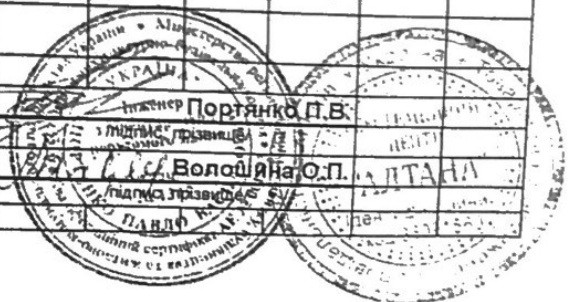

Характеристика будинку, господарських будівель та споруд

м. Київ, вул. Бориспільська, буд. 19

Ресурсний N

Літер	Назва об'єкта	Рік побудови	Опис основних конструктивних елементів								Інженерне обладнання				Позабудівельна висота будівлі Н6 (м)	Площа основи Соци. (кв.м)	Об'єм (куб.м)	Вартість заміщення (грн.)	Коефіцієнт знецінення	% фіз. зносу	Інвентаризаційна вартість (грн.)
			фундамент	стіни	покрівля	перекриття	підлога	сходи	електрика	водопровід	каналізація	газопровід	вид опалення								
1	2	3	4	5	6	7	8	9	10	11	12	13	14	15	16	17	18	19	20	21	
A	Житловий будинок	2018	бетон	цегла	мет. черепиця	з/б	стяжка	бетон	так	так	так	ні	вод	27,00	2162,80	58 395,60	не визначалась			не визначалась	
Усього:																	не визначалась				

07.08.2018



Исполнительный директор  
И.И. Иванов

