УКРАЇНСЬКІ РІШЕННЯ

для заміни БІТРІКС24

MASTER CRM

Чому відмова від ворожого софту настільки важлива?

01 фінансування злочинів окупантів: вбивств українців, знищення наших міст та інфраструктури

02 високий ризик знищення ваших даних, спричинений загрозою кібератак

03 ваші персональні дані та дані ваших клієнтів можуть передаватися на російські сервери з подальшим їх використанням у брудних цілях

04 такий софт будь-якої миті може просто перестати працювати

Якщо ви користуєтесь:

Bitrix24 1C AmoCRM Zadarma Flowlu S2 (Salesap) RetailCRM

OneBox LPTracker Tilda CRM ELMA365 МойСклад Мегаплан

> *Це все — програмне забезпечення окупанта!*

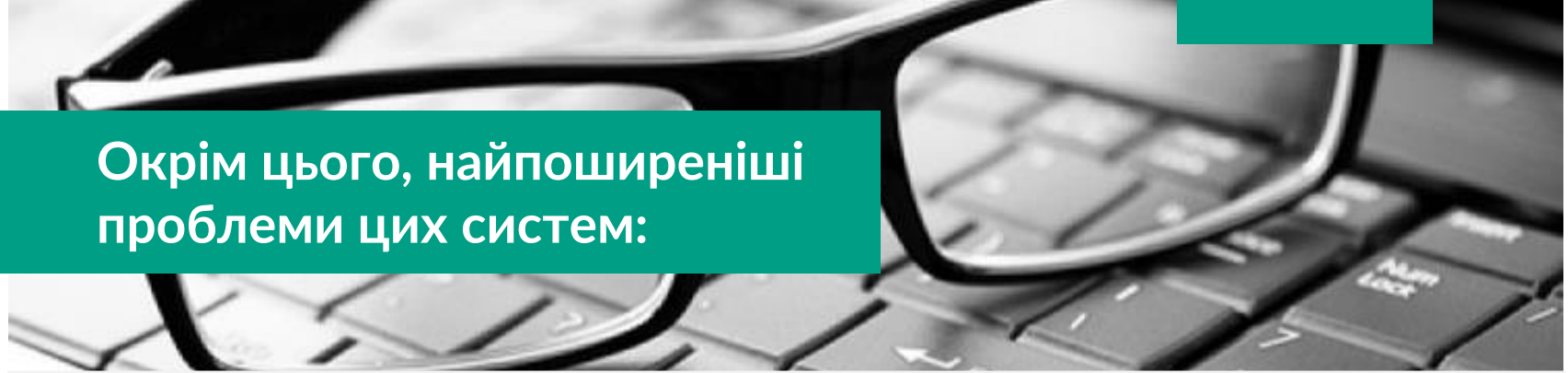

Окрім цього, найпоширеніші проблеми цих систем:

01

обмежені можливості кастомізації

02

складність та довготривалість замовлення доопрацювань

03

відсутність оновлень

або як у випадку з 1С:

через велику кількість користувацького коду — складний та довготривалий процес встановлення оновлень системи, із залученням команди програмістів, з високим рівнем ризику втрати власних доробок

Чи є альтернатива?

MASTER CRM

100%

українське програмне рішення

Комплексність рішення

CRM та продажі

Облік розрахунків із постачальниками та замовниками

Керування складом

Бухгалтерський та податковий облік

Електронний документообіг

Управління торговим підприємством (включаючи POS, ПРРО)

Фінансові операції

Управління закупівлями та постачанням

Управління виробництвом

Зарплата і кадри

MASTER CRM

Наші переваги

- **Комплекс рішень** , які охоплюють весь життєвий цикл роботи з клієнтом та крос взаємодію із суміжними блоками
- **Low - code / No - code платформа** — проектування бізнес - процесів без залучення IT-спеціалістів
- **Кастомізація бізнес-процесів** під персональні потреби
- **Переведення продажів у формат E-Commerce** — особистий кабінет клієнта, торгові майданчики, інтернет-магазини
- **BI аналіз** в CRM
- **Захист інформації** (НД ТЗІ рівня Г-3)

ШВИДКА ВІДМОВА
від Bitrix24 та 1С

- **Завантаження всієї напрацьованої бази** (клієнти, контакти, ліди, замовлення, угоди, товари, послуги і т.д.)
- **Перевірка та очищення** дублів
- **Завантаження історії комунікації** з клієнтами
- **Індивідуальне налаштування** додаткових атрибутів клієнтів
- **Проектування різних воронок продажів** в залежності від напрямів діяльності
- **Адаптація** бізнес-процесів продажів
- **Покрокова інструкція** по переходу

MASTER CRM

MASTER CRM
– доступне рішення для усіх рівнів потреб

STANDART

Ефективне виконання стандартних CRM-процесів

ЗАВДАННЯ

- Ведення клієнтської бази
- Рух клієнтів по воронці продажів
- Ведення комунікації з клієнтами
- Забезпечення стандартних засобів комунікації

SERVICE

Розширені сервіси CRM-процесів, управління оперативними продажами

ЗАВДАННЯ

- Формування комерційних пропозицій та рахунків
- Контрактно-договірна діяльність
- Ціноутворення товарів та послуг
- Додаткові канали комунікації

SALES

Розширені функції з управління продажами, E-commerce, Інтеграція з крос-напрямками

ЗАВДАННЯ

- Ведення та виконання замовлень
- Управління складом
- Управління відвантаженнями
- Фінансовий контроль

MASTER CRM
– доступне рішення для усіх рівнів потреб

STANDART

- Клієнти
- Ліди
- Угоди
- Активності
- Завдання
- Календар
- Дзвінки
- Пошта
- KPI
- Воронка

SERVICE

- Замовлення
- Договори
- Ціноутворення, прайс-листи
- Рахунки
- Каталоги і асортимент
- Плани продажів
- Маркетингові кампанії
- Чат-боти. Інтеграція з месенджерами
- Довідники
- Аналітика

SALES

- Управління складом
- Планування та проведення відвантажень
- Комплектація
- Реалізація товарів та послуг
- Облік розрахунків
- Стратегії продажів і тригерні задачі
- Інтеграція з e-commerce

Клієнти

- Ведення повної інформації щодо клієнта та контактних осіб
- Інтеграція з відкритими базами Мін'юст та YouControl для автоматичного заповнення реквізитів контрагента
- Сегментація клієнтів (по видам діяльності, стану відносин, регіону тощо). Структурна ієрархія клієнтів
- Контроль дублів

Згорнути
Додому
Клієнти
Ліди
Угоди
Замовлення
Позиції замовлень
Усі активності
Мої завдання
Календар
Дзвінки
KPI
Воронка

Контрагенти. CRM

Контрагент найменування	Код ЄДРПОУ	Розмір компан	Стадія	Тема наступної активності	Тема останньої активності	Угод	Лідів	Прострочено активностей	Заплановано активностей	Наступна активність	Остання активність	Кваліфікований
ТОВАРИСТВО З ОБМЕЖЕНОЮ ВІДПОВІДАЛЬНІСТЮ "КНИГА ПЛЮС"		C	Взрощування		Підготовка до зустрічі		1				13.04.2022	☐
ТОВ "Роги і Копита"		A+	Взрощування		Задача		1				15.04.2022	☐
ТОВАРИСТВО З ОБМЕЖЕНОЮ ВІДПОВІДАЛЬНІСТЮ ФІРМА "КОМПАС"		B	Лідогенерація	Задача			1	1	1	15.04.2022 11:30		☐
ТОВ "Роги і Копита"		A+	Контакт	Зустріч			1	1	1	14.04.2022 11:10		☐
Селянська (Fermerscake) Грузія "Славутич"		A+	Переговори	Обговорення актуальних питань2	Обговорення актуальних питань	1	1		3	16.04.2022 14:05	15.04.2022	☑
ТОВ "СВАТІВСЬКА ОЛІЯ"	25368994	A	Збір інформації	Обговорення деталей угоди		3	1		4	17.04.2022 10:54		☑
Товариство з обмеженою відповідальністю "Смарт Солюшнс Україна"		B	Взрощування	Обговорення питань	Зацікавлення в подальшій взаємодії		1		1	16.04.2022 11:42	15.04.2022	☐
Ойлер, ТОВ		A	Збір інформації	Обговорення питань на рахунок підписання договору	Підписання договорів	2			2	16.04.2022 10:48	15.04.2022	☑
ВІЛЬШАНСЬКЕ КШТП	00309944	B	Збір інформації	Переговори		1			2	18.04.2022 15:48		☑
ТОВ "ТБ АЗІЯ-ГРУП"		A	Переговори	Переговори	Консультація	2	1		2	19.04.2022 11:18	13.04.2022	☑
ТОВ "Роги і Копита"		A+	Комерційна пропози	Перший контакт		4	1		4	16.04.2022 12:23		☑
Promkabel-elektrick, ТОВ		A+	Переговори	Перший контакт		1	1		1	18.04.2022 12:42		☑
ДИНАМІКС ТЕЛЕКОМ, ПП	37674592	B	Взрощування	Перший контакт	Виявлення потреби		4	3	4	14.04.2022 10:15	13.04.2022	☑
Товариство з обмеженою відповідальністю "Смарт Солюшнс Україна"		B	Контакт	Перший контакт			1		1	21.04.2022 11:45		☐
"ВО ПІВДЕННИЙ МАШИНОБУДІВНИЙ ЗАВОД ІМ.О.М.МАКАРОВА" ДП		A	Лідогенерація	Перший контакт			1		1	16.04.2022 12:36		☐

Ліди та Угоди

- Автоматизація реєстрації лідів різними каналами
- Скоринг лідів за пріоритетами
- Бізнес-процеси руху по воронкам продажів
- Аналіз ефективності роботи менеджерів по виконанню угод
- Формування комерційних пропозицій по шаблонам
- Контроль розрахунків по угодам, співставлення планових та фактичних надходжень
- BI-аналіз виконання угод

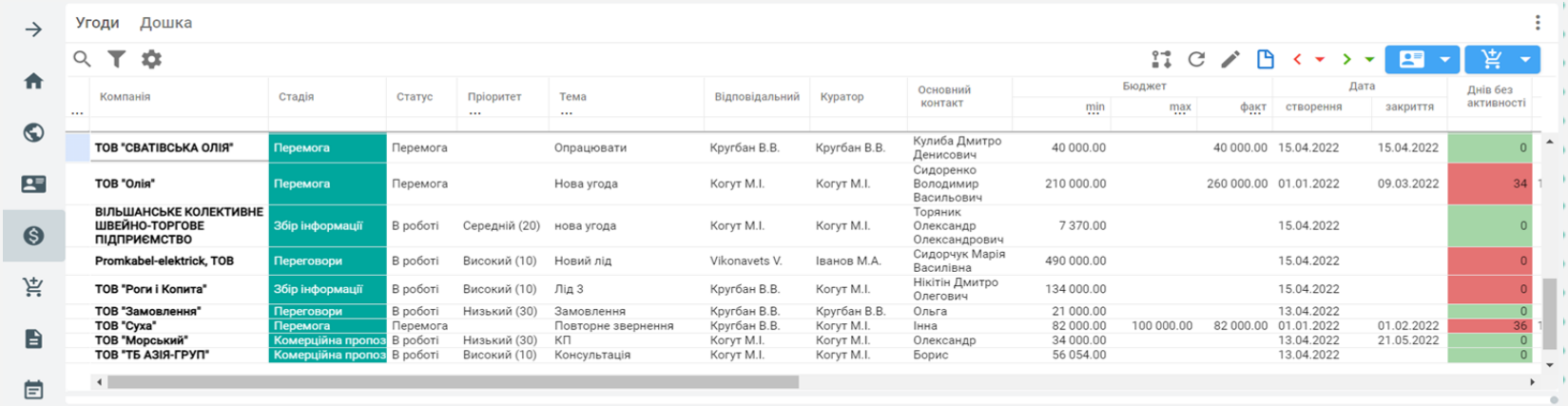

Угоди Дошка

Компанія	Стадія	Статус	Пріоритет	Тема	Відповідальний	Куратор	Основний контакт	Бюджет min	Бюджет max	Бюджет факт	Дата створення	Дата закриття	Днів без активності
ТОВ "СВАТІВСЬКА ОЛІЯ"	Перемога	Перемога		Опрацювати	Кругбан В.В.	Кругбан В.В.	Кулиба Дмитро Денисович	40 000.00		40 000.00	15.04.2022	15.04.2022	0
ТОВ "Олія"	Перемога	Перемога		Нова угода	Когут М.І.	Когут М.І.	Сидоренко Володимир Васильович	210 000.00		260 000.00	01.01.2022	09.03.2022	34
ВІЛЬШАНСЬКЕ КОЛЕКТИВНЕ ШВЕЙНО-ТОРГОВЕ ПІДПРИЄМСТВО	Збір інформації	В роботі	Середній (20)	нова угода	Когут М.І.	Когут М.І.	Торяник Олександр Олександрович	7 370.00			15.04.2022		0
Promkabel-elektrick, ТОВ	Переговори	В роботі	Високий (10)	Новий лід	Vikonavets V.	Іванов М.А.	Сидорчук Марія Василівна	490 000.00			15.04.2022		0
ТОВ "Роги і Копита"	Збір інформації	В роботі	Високий (10)	Лід 3	Кругбан В.В.	Когут М.І.	Нікітін Дмитро Олегович	134 000.00			15.04.2022		0
ТОВ "Замовлення"	Переговори	В роботі	Низький (30)	Замовлення	Кругбан В.В.	Кругбан В.В.	Ольга	21 000.00			13.04.2022		0
ТОВ "Суха"	Перемога	Перемога		Повторне звернення	Кругбан В.В.	Когут М.І.	Інна	82 000.00	100 000.00	82 000.00	01.01.2022	01.02.2022	36
ТОВ "Морський"	Комерційна пропоз	В роботі	Низький (30)	КП	Когут М.І.	Когут М.І.	Олександр	34 000.00			13.04.2022	21.05.2022	0
ТОВ "ТБ АЗІЯ-ГРУП"	Комерційна пропоз	В роботі	Високий (10)	Консультація	Когут М.І.	Когут М.І.	Борис	56 054.00			13.04.2022		0

Контактні особи Пов'язані компанії

Контактна особа	Посада	Email	Мобільні номери	Робочі номера	Роль
Кулиба Дмитро Денисович			+380444618061		

Активності

Додати задачу

Дог	Пріоритет	Тип активності	Статус виконання	Контактна особа	Контакт	Тема активності	Завдання простро	Відповідальний	Планова дата
	Низький	Дзвінок	Перенесено	Кулиба Дмитро	+380444618061	Обговорення питань		Когут М.І.	30.04.2022
	Не заданий	Задача	Заплановано	Кулиба Дмитро		Задача		Когут М.І.	19.04.2022
	Не заданий	Зустріч	Скасовано			Підписання документів		Когут М.І.	16.04.2022

Активності і задачі

- Планування робіт менеджерів
- Облік виконання завдань
- Нагадування в системі і мобільних додатках
- Інтеграція з календарем

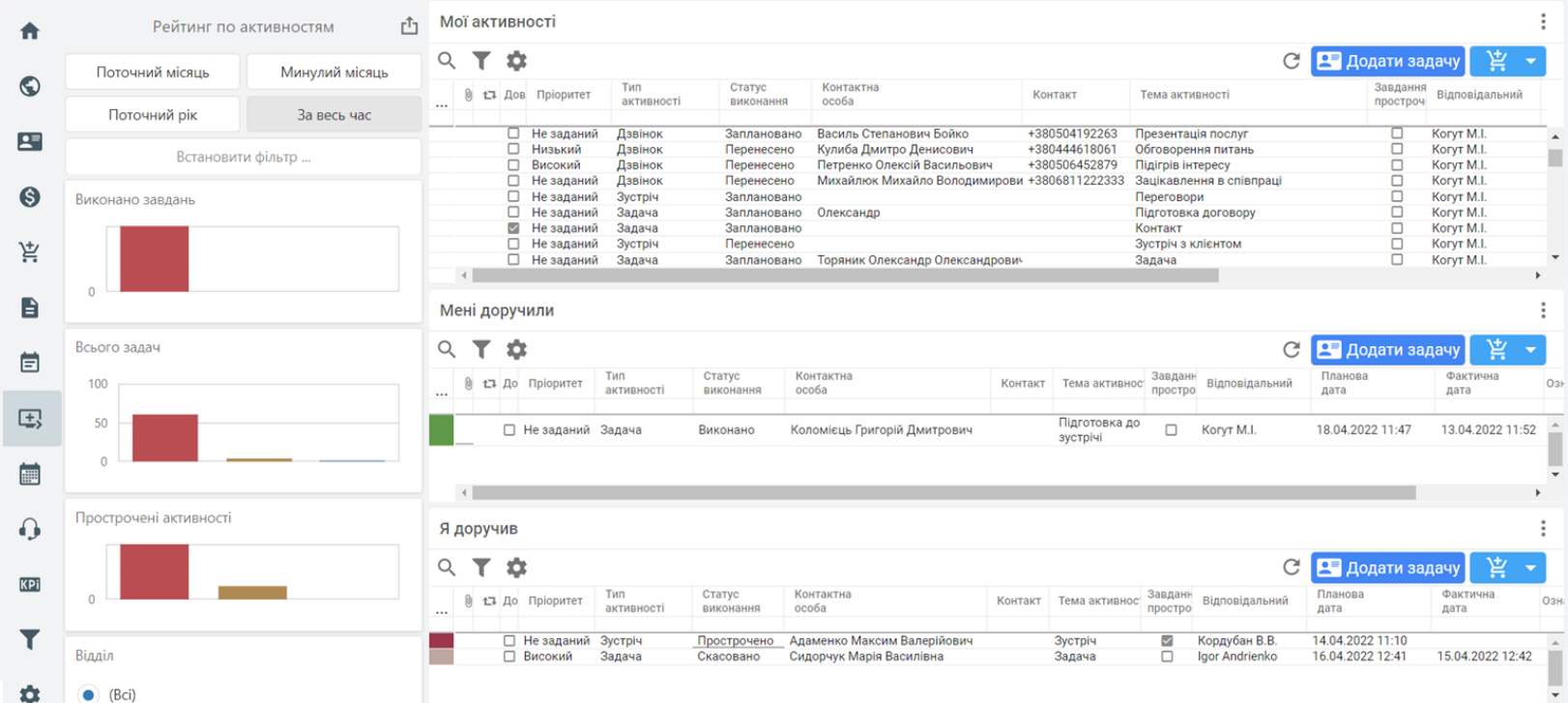

Маркетингові кампанії

- Планування кампанії: етапи, терміни, бюджет, відповідальні
- Фіксація нових лідів та виявлених потреб
- Аналітика ефективності маркетингових заходів, конверсія в ліди та угоди
- Аналіз витрат на захід
- Оцінка вартості ліда
- Профайлінг (зворотний зв'язок від клієнтів)

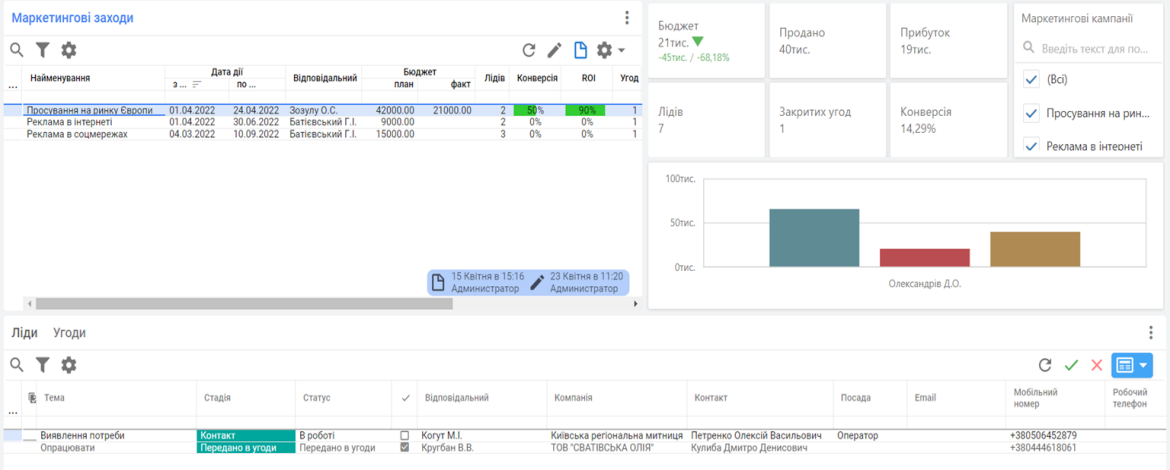

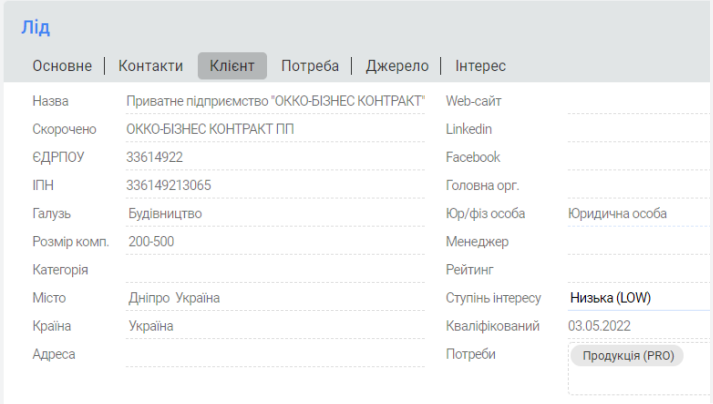

Засоби комунікації з клієнтом

- IP-телефонія
- Поштові сервіси
- Месенджери
- Опитування
- Масові розсилки повідомлень
- Інтеграція з особистим кабінетом клієнта на сайті компанії

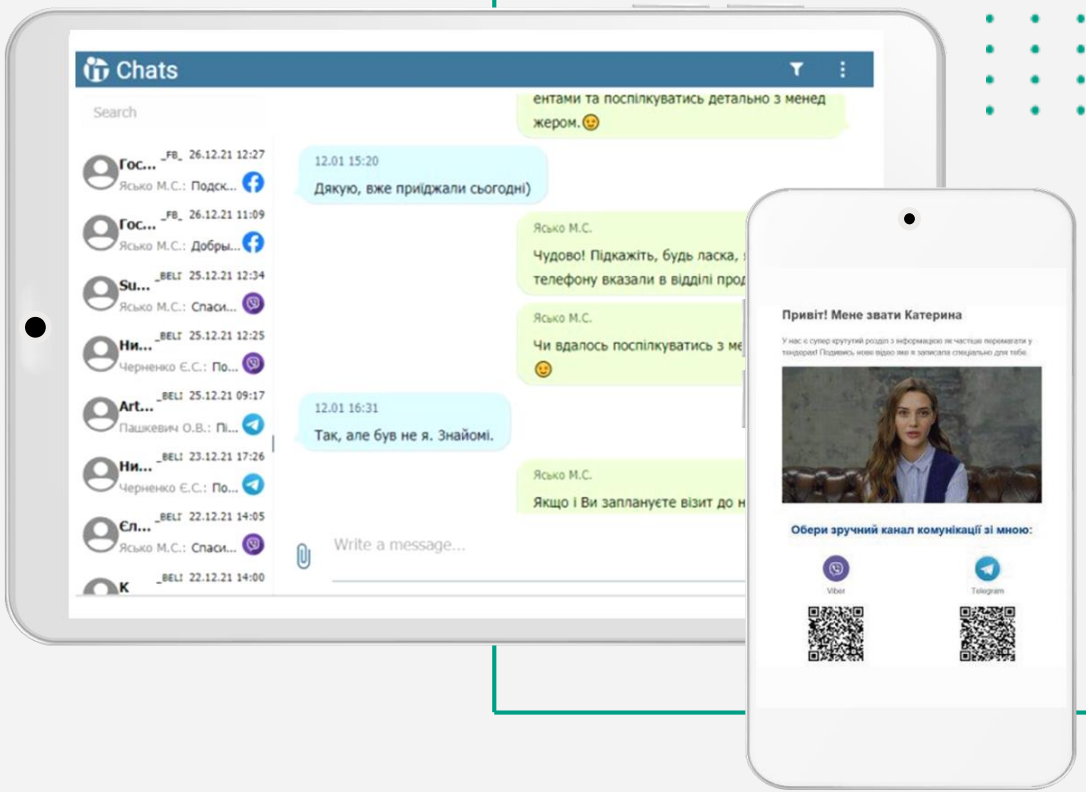

Аналітика. KPI. Воронка продажів

- Аналіз виконання плану продажів
- Аналіз ефективності роботи менеджерів KPI
- Воронка продажів у фінансовому і кількісному вираженні
- Інтерактивна аналітика онлайн

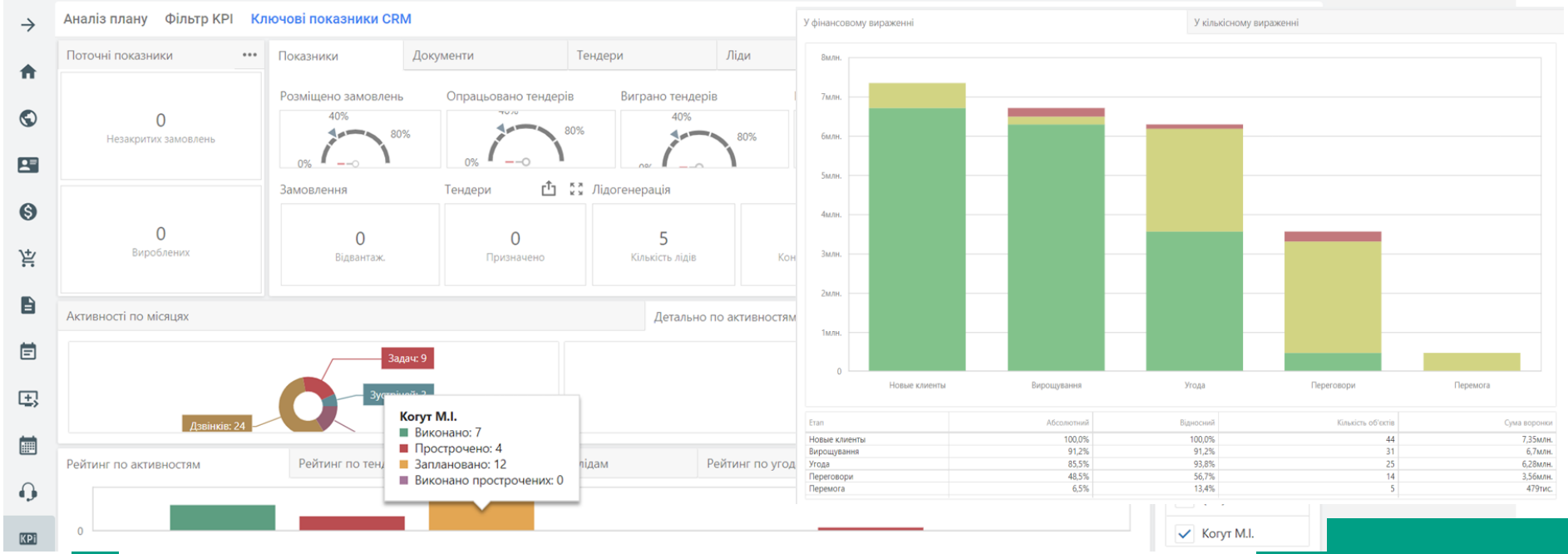

Етап	Абсолютний	Відносний	Кількість об'єктів	Сума воронки
Новые клиенты	100,0%	100,0%	44	7,35млн.
Вирощування	91,2%	91,2%	31	6,7млн.
Угода	85,5%	93,8%	25	6,28млн.
Переговори	48,5%	56,7%	14	3,56млн.
Перемога	6,5%	13,4%	5	479тис.

Управління замовленнями клієнтів.

Формування рахунків на оплату.

- Формування замовлень із різних джерел (e-commerce, пошта, файл)
- Формування рахунків на оплату замовлень
- Бізнес-процес обробки та виконання замовлення (від прийому до відвантаження)
- Онлайн контроль виконання замовлення: забезпеченість, терміни, відвантаження, оплати
- Друк пакетів документів (рахунки, накладні, акти тощо)
- Мобільне узгодження

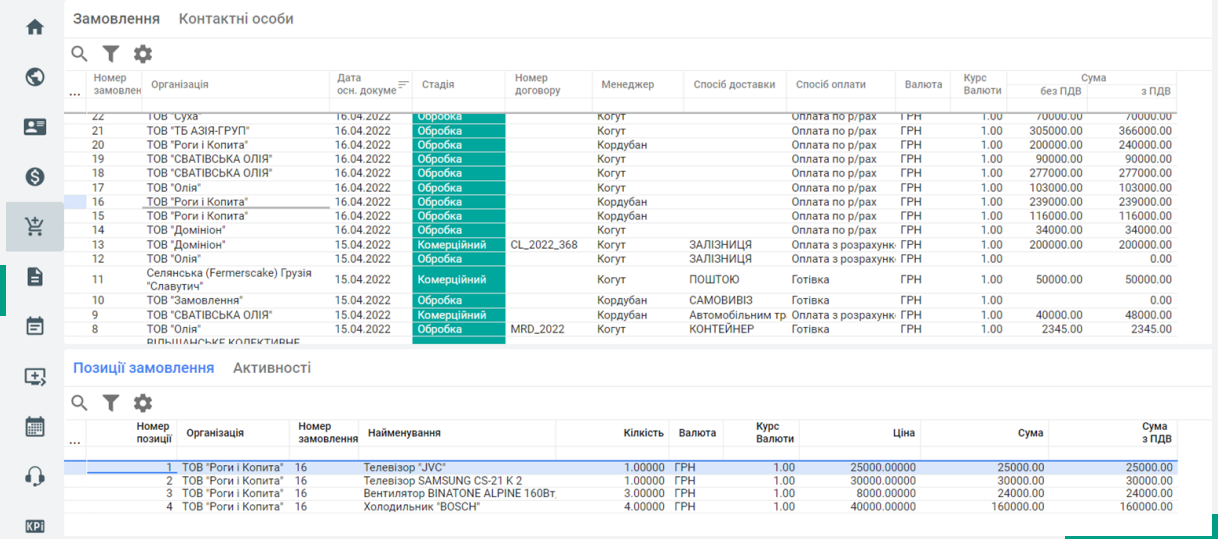

Замовлення | Контактні особи

Номер замовлен	Організація	Дата осн. докуме	Стадія	Номер договору	Менеджер	Спосіб доставки	Спосіб оплати	Валюта	Курс Валюти	Сума без ПДВ	Сума з ПДВ
22	ТОВ "Суха"	16.04.2022	Обробка		Когут		Оплата по р/рах	ГРН	1.00	70000.00	70000.00
21	ТОВ "ТБ АЗІЯ-ГРУП"	16.04.2022	Обробка		Когут		Оплата по р/рах	ГРН	1.00	305000.00	366000.00
20	ТОВ "Роги і Копита"	16.04.2022	Обробка		Кордубан		Оплата по р/рах	ГРН	1.00	200000.00	240000.00
19	ТОВ "СВАТІВСЬКА ОЛІЯ"	16.04.2022	Обробка		Когут		Оплата по р/рах	ГРН	1.00	90000.00	90000.00
18	ТОВ "СВАТІВСЬКА ОЛІЯ"	16.04.2022	Обробка		Когут		Оплата по р/рах	ГРН	1.00	277000.00	277000.00
17	ТОВ "Олія"	16.04.2022	Обробка		Когут		Оплата по р/рах	ГРН	1.00	103000.00	103000.00
16	ТОВ "Роги і Копита"	16.04.2022	Обробка		Кордубан		Оплата по р/рах	ГРН	1.00	239000.00	239000.00
15	ТОВ "Роги і Копита"	16.04.2022	Обробка		Кордубан		Оплата по р/рах	ГРН	1.00	116000.00	116000.00
14	ТОВ "Домініон"	16.04.2022	Обробка		Когут		Оплата по р/рах	ГРН	1.00	34000.00	34000.00
13	ТОВ "Домініон"	15.04.2022	Комерційний	CL_2022_368	Когут	ЗАЛІЗНИЦЯ	Оплата з розрахунк	ГРН	1.00	200000.00	200000.00
12	ТОВ "Олія"	15.04.2022	Обробка		Когут	ЗАЛІЗНИЦЯ	Оплата з розрахунк	ГРН	1.00		0.00
11	Селянська (Fermerscake) Грузія "Славутич"	15.04.2022	Комерційний		Когут	ПОШТОЮ	Готівка	ГРН	1.00	50000.00	50000.00
10	ТОВ "Замовлення"	15.04.2022	Обробка		Кордубан	САМОВИВІЗ	Готівка	ГРН	1.00		0.00
9	ТОВ "СВАТІВСЬКА ОЛІЯ"	15.04.2022	Комерційний		Кордубан	Автомобільним тр	Оплата з розрахунк	ГРН	1.00	40000.00	48000.00
8	ТОВ "Олія"	15.04.2022	Обробка	MRD_2022	Когут	КОНТЕЙНЕР	Готівка	ГРН	1.00	2345.00	2345.00
	ВІДЫЦАНСЬКЕ КОЛЕКТИВНЕ										

Позиції замовлення | Активності

Номер позиції	Організація	Номер замовлення	Найменування	Кількість	Валюта	Курс Валюти	Ціна	Сума	Сума з ПДВ
1	ТОВ "Роги і Копита"	16	Телевізор "JVC"	1.00000	ГРН	1.00	25000.00000	25000.00	25000.00
2	ТОВ "Роги і Копита"	16	Телевізор SAMSUNG CS-21 K 2	1.00000	ГРН	1.00	30000.00000	30000.00	30000.00
3	ТОВ "Роги і Копита"	16	Вентилятор BINATONE ALPINE 160Вт	3.00000	ГРН	1.00	8000.00000	24000.00	24000.00
4	ТОВ "Роги і Копита"	16	Холодильник "BOSCH"	4.00000	ГРН	1.00	40000.00000	160000.00	160000.00

- **Управління прайс-листами** (за категоріями клієнтів, групами товарів, ринками, індивідуальні прайси тощо)
- **Управління знижками та націнками** (по товарам, групам, категоріям цін, клієнтам, акціям, періодом дії і т.д.)
- **Система розрахунку** бонусів, індивідуальні накопичувальні знижки
- **Автоматичний розрахунок** ціни на замовлення. **Контроль** коректності цін
- **Ведення прайсів** по валютах
- **Завантаження прайсів** із файлу

Ціноутворення, прайси

Оплати

- Управління умовами оплати та графіками платежів за договорами та замовленнями
- Прийом та обробка платежів
- Фінансовий контроль взаєморозрахунків з урахуванням кредитних лімітів на всіх стадіях (від прийому замовлення до реалізації)
- Перегляд балансу, історії платежів за періодами, на замовлення
- Моніторинг та контроль простроченої дебіторської заборгованості
- Нагадування про заборгованість, відправка повідомлень клієнтам

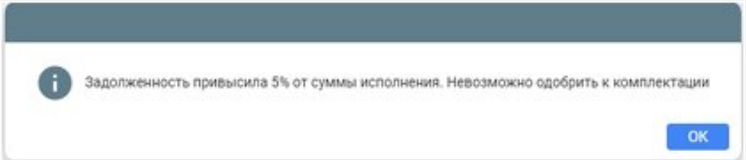

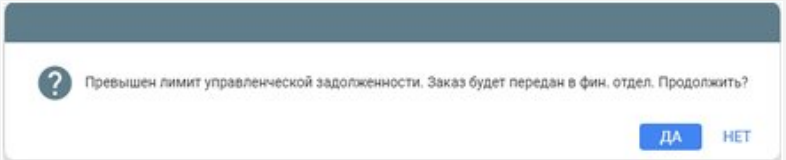

Об'єкт	Контрагент Код	Контрагент	Заказ				Подія відліку	Етап	Накладная		ДатаР пс	Сума		Залишок	Валюта
			номер	дата	договор	доп. соглашение			номер	дата		планова	виконання		
		3													
30002	26180	Клієнт 3												-5051569.28	
30002	26180	Клієнт 3	320000024	04.02.2020	2020/0007		Оплата	Предоплата (100 %)			11.02.2020	9000924.78	2000000.00	7000924.78	ГРН
30002	26180	Клієнт 3	320000125	10.01.2022	2020/0007		Оплата	Предоплата (50 %)			11.01.2022	192284.64	192284.64		ГРН
30002	26180	Клієнт 3	320000125	10.01.2022	2020/0007		Оплата перед г	Перед отгрузкой (20 %)	2	15.01.2022	17.01.2022	66600.00		66600.00	ГРН
30002	26180	Клієнт 3	320000125	10.01.2022	2020/0007		Оплата после г	Оплата после поставки (30 %)	2	15.01.2022	18.01.2022	99900.00		99900.00	ГРН
	26180	**Клієнт 3**										**9359709.42**	**2192284.64**	**7167424.78**	
30002	26180	Клієнт 3	320000125	10.01.2022	2020/0007		Оплата перед г	Остаток. Перед отгрузкой (20 %)			30.12.2050	10313.86		10313.86	ГРН
30002	26180	Клієнт 3	320000125	10.01.2022	2020/0007		Оплата после г	Остаток. Оплата после поставки (30 %)			31.12.2050	15470.78		15470.78	ГРН
	26180	**Клієнт 3**										**25784.64**		**25784.64**	

Договори і специфікації

- Реєстрація договорів і змін
- Зберігання оригіналів і версій підготовки
- Електронне узгодження і візування договорів
- Формування текстів договорів по довільним шаблонам
- Специфікації до договорів
- Контроль фактичного виконання по продажам і оплатам
- Цифровий підпис

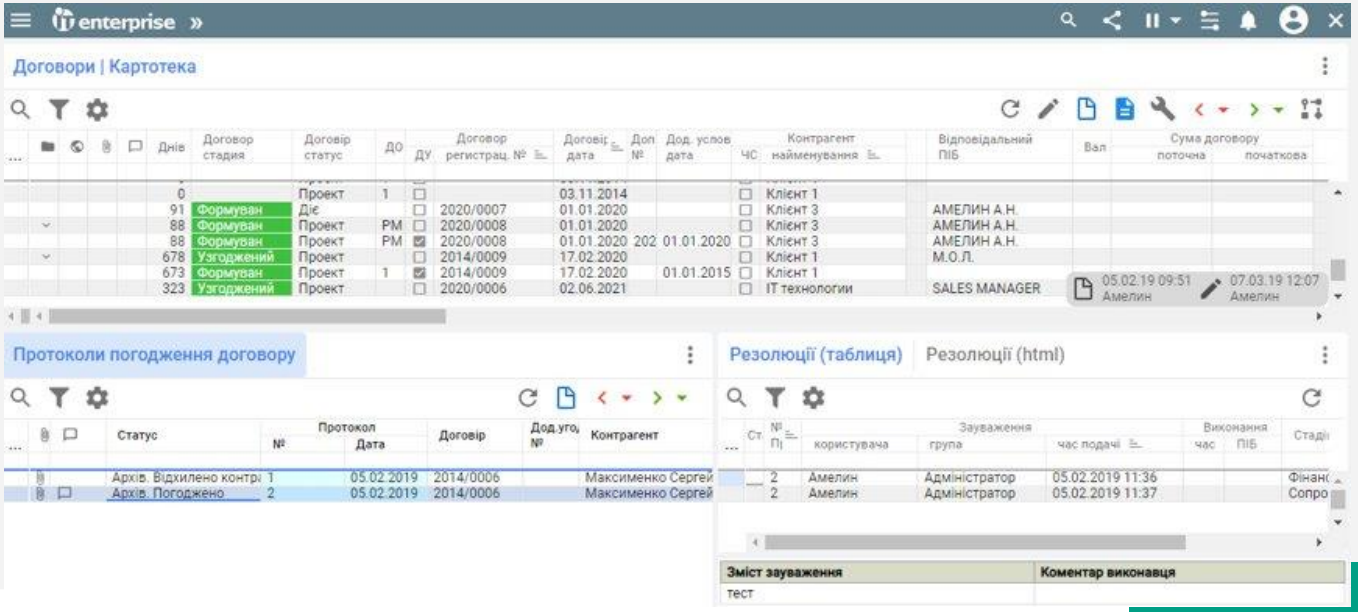

Каталоги і асортимент (MDM)

- Єдиний корпоративний класифікатор усіх товарів та послуг
- Типізація опису продукції за наборами характеристик
- Гнучкі фільтри пошуку та відбору продукції з асортименту
- Бізнес-процеси наповнення та верифікації ресурсів
- Управління доступом до даних
- Мультимовність даних
- Історія, логування змін

Групи, підгрупи ресурсів

Група\підгрупа	Кіл-ть ресурсів	ОВ	Угруповання ієрархії
01 Будівельні матеріали та вироби, сантехнічн	9	КГ	2,4
02 Вироби і матеріали текстильні		ШТ	2,4
03 Госптовари	7	ШТ	2,4
04 Готова продукція	160	ШТ	2,4
05 Товари	2689	ШТ	2,4
0500 Алкогольні товари (роздріб)	1955	Л	2,4
0502 Бар.	324	ШТ	2,4
0503 Комарна кухня	396	ШТ	2,4
05031 Бакалія, яйця,соуси,майонез	98	ШТ	2,4,5
05032 Квашені продукти	8	ШТ	2,4,5
05033 Ковбасні та копчені вироби	15	ШТ	2,4,5
05034 Консерви та консервовані продук	28	ШТ	2,4,5
05035 Молоко та молочні продукти	35	ШТ	2,4,5
05036 Мясо та мясні продукти	44	ШТ	2,4,5
05037 Овочі, зелень та гриби	49	ШТ	2,4,5
05038 Риба та рибні продукти	37	ШТ	2,4,5
05039 Фрукти,сушка,горіхи	55	ШТ	2,4,5
0503А Хліб,печиво	25	ШТ	2,4,5
0504 Грошові документи	14	ШТ	
0505 Інші товари		Л	2,4
06 Тваринництво	51	КГ	2,4
07 Рослинництво	225	КГ	2,4
08 Запчастини автомобільні, автохімія	6	ШТ	2,4
09 Інструменти	2	ШТ	2,4
10 Канцелярські товари	7	ШТ	2,4
11 Комплектуючі вироби	16	ШТ	2,4
12 Комп'ютери та засоби автоматизації	2	ШТ	2,4
13 Матеріали	38	КГ	2,4
14 Меблі	17	ШТ	2,4
15 Медикаменти, медичний інвентар	395	ШТ	2,4
16 Напівфабрикати власного виробництва		КГ	2,4
17 Обладнання	16	ШТ	2,4
18 Паливо та мастильні матеріали	7	ШТ	2,4
19 Покупні напівфабрикати	1	КГ	2,4
20 Послуги	429	ШТ	2,4,6
21 Прилади та апаратура побутові	1	ШТ	2,4

Класифікатор ресурсів Класифікатор ресурсів (весь)

Код ресурсу	Найменування повне	Р	Тип ресу	ОВ	Рахунк	ТП	Позначення	Найменування	С	Основний склад	Основний склад код	Мат.відп ТМЦ	Цінник
050360000000001	баранина		М	КГ	201	☐	Мясо та мясні продукти	баранина	☐				+ 79
050360000000002	вирізка філейна ялович		М	КГ	201	☐	Мясо та мясні продукти	вирізка філейна я	☐				+ 79
050360000000003	Курі Брулер.		М	КГ	201	☐	Мясо та мясні продукти	Курі Брулер.	☐				+ 79
050360000000004	печінка говяжа		М	КГ	201	☐	Мясо та мясні продукти	печінка говяжа	☐				+ 79
050360000000005	Ребра свинячі		М	КГ	201	☐	Мясо та мясні продукти	Ребра свинячі	☐				+ 79
050360000000006	свинина (ошіек)		М	КГ	201	☐	Мясо та мясні продукти	свинина (ошіек)	☐				+ 79
050360000000007	мясні суппродукти		М	КГ	201	☐	Мясо та мясні продукти	мясні суппродукт	☐				+ 79
050360000000008	кроль с / м		М	КГ	201	☐	Мясо та мясні продукти	кроль с / м	☐				+ 79
050360000000009	качка з / м		М	КГ	201	☐	Мясо та мясні продукти	качка з / м	☐				+ 79
050360000000A	курячі крильця		М	КГ	201	☐	Мясо та мясні продукти	курячі крильця	☐				+ 79

Позначення Мясо та мясні продукти	Найменування баранина
Для відображення	баранина
Для документу	баранина

ОВ1	ОВ2	ОВ3	ЕВНормМат	ОВКальк	ЕВНормПрод
166 КГ	166 КГ	166 КГ	166 КГ	0	166 КГ

ЕВ1->ЕВ2	ЕВ1->ЕВ3	ЕВ1->ЕВНорм	ЕВ2->ЕВ1	ЕВ3->ЕВ1	ЕВНорм->ЕВ1
1,000000000 КГ\КГ	1,000000000 КГ\КГ	1,000000000 КГ\КГ	1,000000000 КГ\КГ	1,000000000 КГ\КГ	1,000000000 КГ\КГ

Осн. Склад: Вик. Підрозд:

Управління складом та відвантаженнями

01
Облік товарів
по партіях

02
Проведення складських операцій прийому та відвантаження

03
Управління відвантаженням по замовленням

04
Фінансовий контроль можливості відвантаження

05
Контроль та аналіз доступності продукції на складі, резервування під замовлення

06
Формування пакету відвантажувальних та супровідних документів

Управління складом та відвантаженнями

Маршрути

ЮЛ	ИНН	Тип	Стадия	Стадия. Врем	Контрагент	Сист. №	Дата	Договор	С НДС	Основание	Склад	Вес брутто(кг)
Завод 2 (ос		МаршрутОтг	Формирован		Кабель сервис	1	27.01.2020				Завод №2 Склад г	24163
Завод 2 (ос		МаршрутОтг	Формирован		Кабель сервис	2	03.02.2020				Завод №2 Склад г	23734
Завод 2 (ос		МаршрутОтг	Формирован		Клиент 1	3	04.02.2020				Завод №2 Склад г	4233
Завод 2 (ос		МаршрутОтг	Формирован			4	13.02.2020				Завод №2 Склад г	22221
Завод 2 (ос		МаршрутОтг	Формирован			12	26.02.2020				Завод №2 Склад г	10047
Завод 2 (ос		МаршрутОтг	Формирован			13	27.02.2020				Завод №2 Склад г	553
Завод 2 (ос		МаршрутОтг	Формирован			1	29.09.2021				Завод №2 Склад г	61

Накази

ЮЛ	Тип	Стадия	Склад	Ц	Рзн	На пр	№ Док.	Дата	Контрагент	№ договора	№ договора дополнит.	Сумма: цена хранения	Сумма: получ без НДС	Сумма: получ с НДС
Завод 3	Управляющи	Формирован	Скл. Г.И.	!			15IT_32	13.02.2020	МегаСтрой				465 000.00	548 700.00
Завод 2	Управляющи	Формирован	Скл. Г.И.	+			34IT_32	13.02.2020	Кабель сервис				590 000.00	696 200.00
Завод 2	Управляющи	Формирован	Скл. Г.И.				36IT_32	13.02.2020	Кабель сервис				590 000.00	696 200.00
Завод 2	Управляющи	Формирован	Скл. Г.И.				37IT_32	13.02.2020	Кабель сервис				465 000.00	548 700.00
Завод 2	Управляющи	Формирован	Скл. Г.И.				38IT_32	13.02.2020	Кабель сервис				100 000.00	118 000.00

Картотека ТМЦ. Схвалені до комплектації та скомплектовані

№ Маршрута на отгрузку	Склад	ТМЦ		Кол-во: к резерву	Кол-во: всего	ЕИ	Одобрение к комплектации	Плановая дата отгрузки	№ тары	№ партии	Едини	Едини	Норма: вес нетто
	Скл. Г.И.	ВВГнг(А)-LS 3*2,5(N,PE)-1	☐		8.00000	км	Скомплектовано		АВ/623	АВ/623	8	166	
	Скл. Г.И.	ВВГ 1*1,5ок-0.66	☐		1.40000	км	Скомплектовано			СбытОстатки5	8	166	60.94628
15IT_32; 4;	Скл. Г.И.	ВВГ 2*150мк(N)-1	☐		2.10000	км	Скомплектовано		Тара46	СбытОстатки6	8	166	9773.46308
4;	Скл. Г.И.	ПвВГЭ 5*1,5ок(N,PE)-0.66	☐		0.50000	км	Скомплектовано		Тара48	СбытОстатки6	8	166	123.58120
3;	Скл. Г.И.	АВВГ 5*120мс(N,PE)-1	☐		1.40000	км	Скомплектовано		Тара28	СбытОстатки2	8	166	4147.90359
15IT_32; 4;	Скл. Г.И.	АВВГ 5*150мс(N,PE)-1	☐		1.50000	км	Скомплектовано		Тара40	СбытОстатки4	8	166	5366.67706
12;	Скл. Г.И.	АВВГ 5*240мс(N,PE)-1	☐		0.30000	км	Скомплектовано			СбытОстатки6	8	166	1657.64200
12;	Скл. Г.И.	АВВГнг(А) 5*4ок(N,PE)-1	☐		0.40000	км	Скомплектовано		Тара49	СбытОстатки6	8	166	
12;	Скл. Г.И.	АПвПуг 3*400мк/150-15	☐		0.70000	км	Скомплектовано		Тара65	СбытОстатки8	8	166	8232.63831
	Скл. Г.И.	АПвКаП2г 1*150мк/35-10	☐		1.20000	км	Скомплектовано		Тара29	СбытОстатки2	8	166	2496.33220

KANBAN

зручний інструмент для роботи
з воронкою продажів

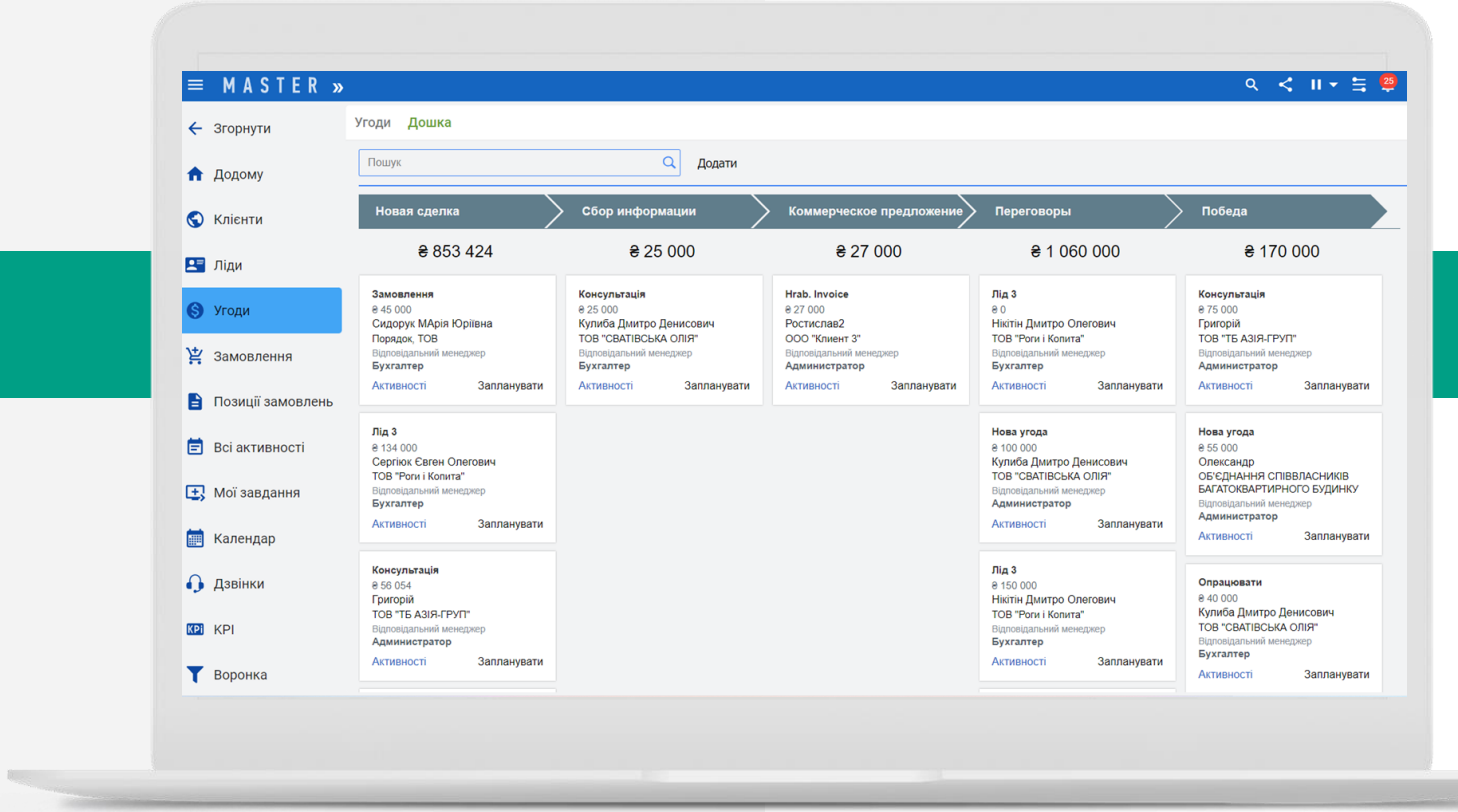

Спробувати ДЕМО:

MASTER CRM

Наш сайт:

Наші контакти:

+38 (053) 250 80 56

+38 (098) 64 94 507

+38 (099) 965 41 22