



Формати залучення цільового користувача  
до створення громадського простору.

Інструменти партисипативного проектування.

Павло Білик

урбаніст, консультант Програми USAID DOBRE

# I. Молодіжний простір в бібліотеці №3



## Формат роботи

- тривалість проекту: 2 дні + фіналізація
- 2 члени команди
- відвідали ділянку 1 раз

День 0

Вихід на ділянку. Обміри.

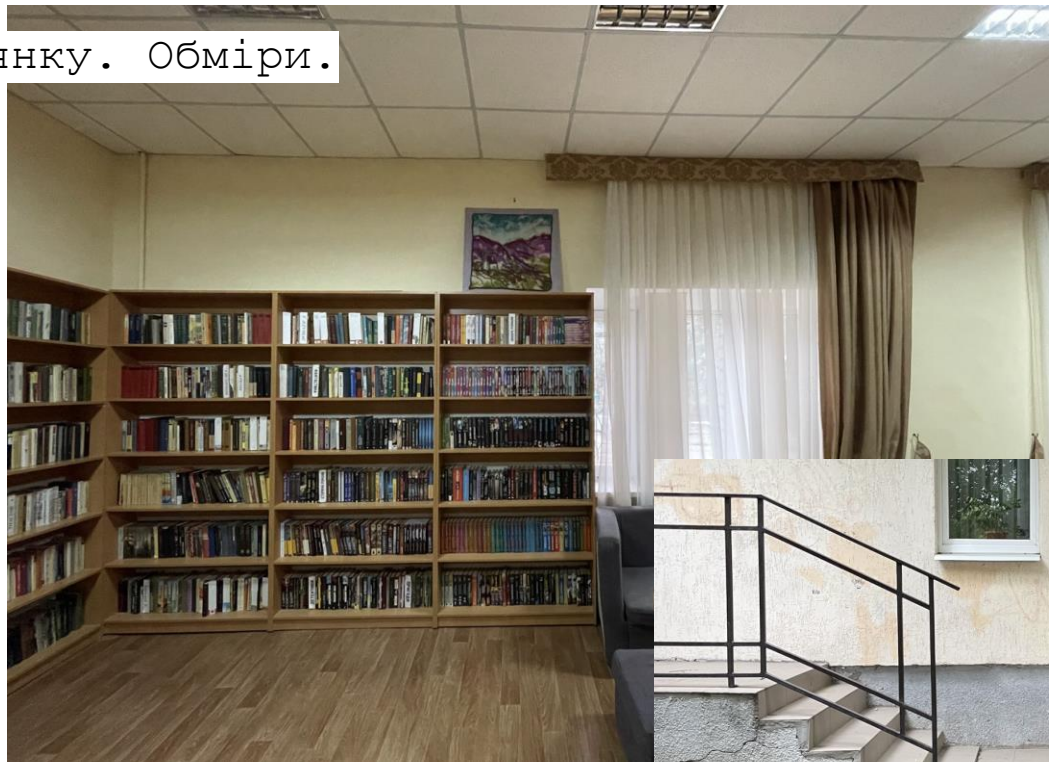



## День 1: Партисипативна робота

Крок 2 Презентація про принципи проектування громадських просторів.

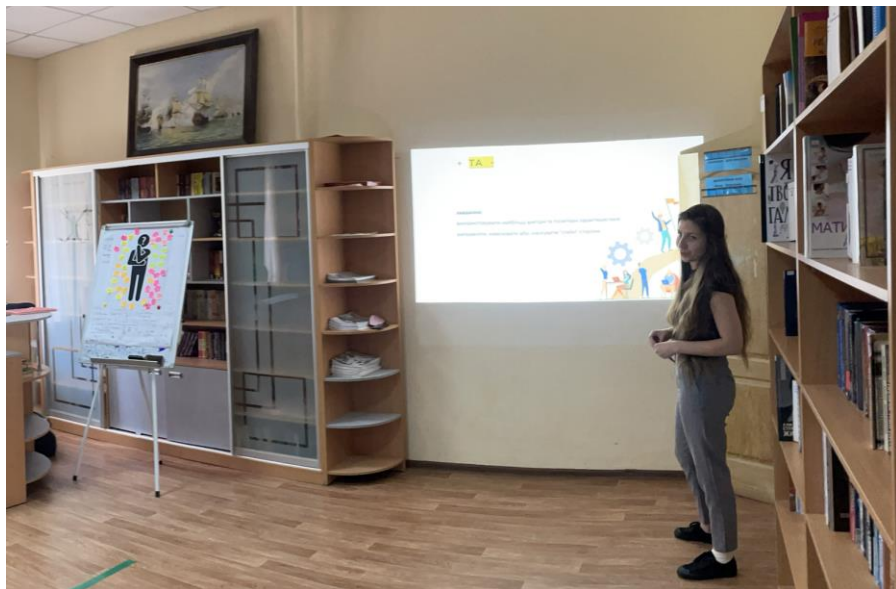

Крок 3 Контекст-аналіз середовища.  
Групове заповнення опитувальників.

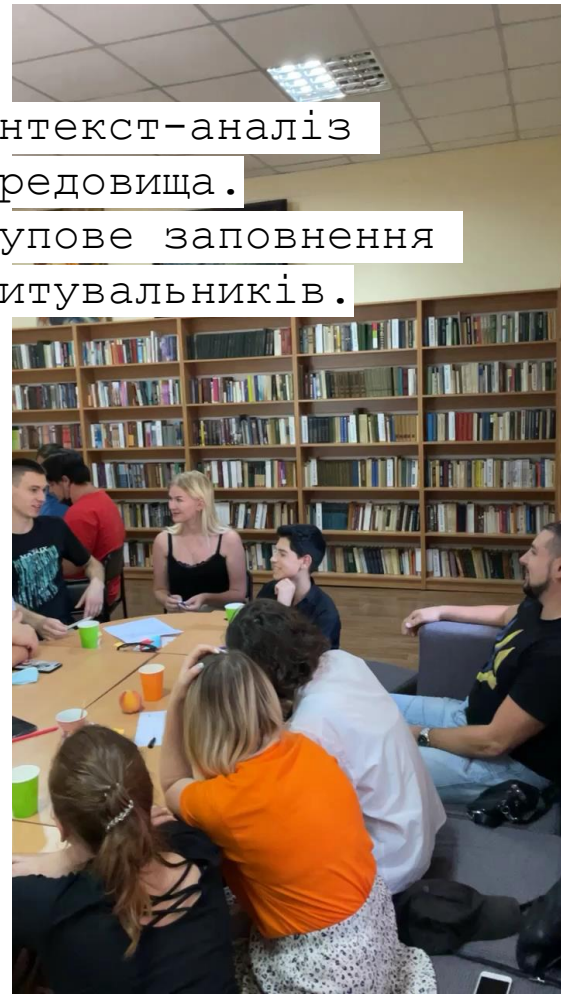

## День 1: Опрацювання дизайнерами

Розробка варіантів планування  
на основі зібраних даних.

## День 2

**Крок 1** Обговорення  
варіантів планування.

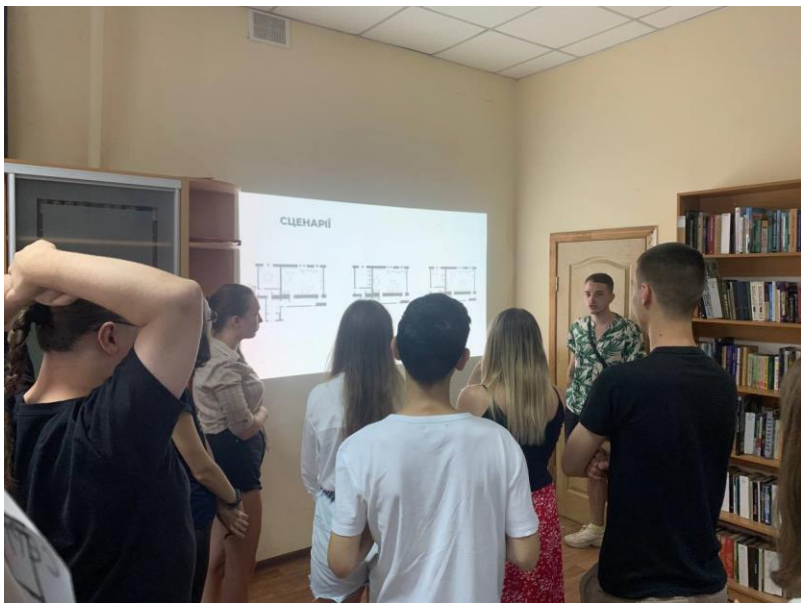

**Крок 2** Обговорення просторової  
моделі пропонованої концепції.  
Групове моделювання середовища.

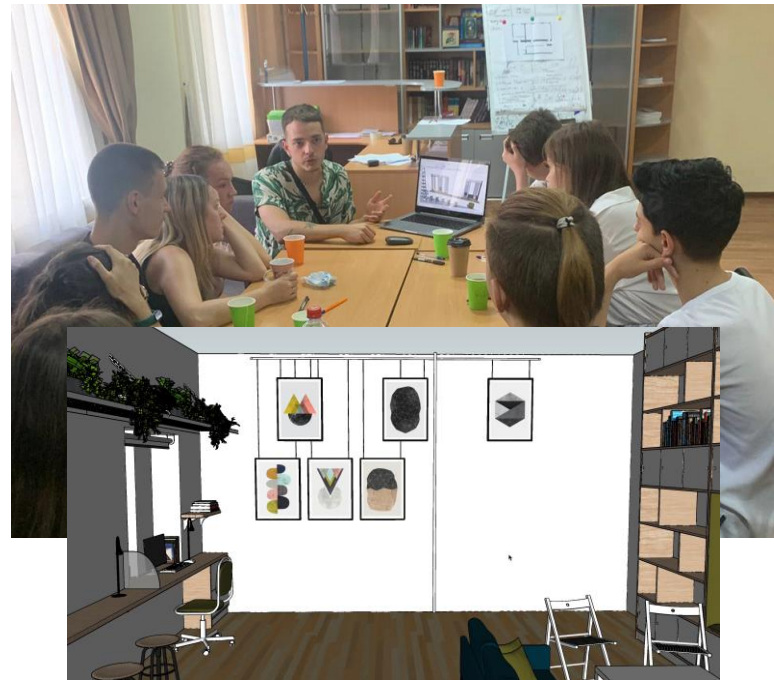



Пізніше

Фіналізація проєкту згідно зібраного фідбеку.

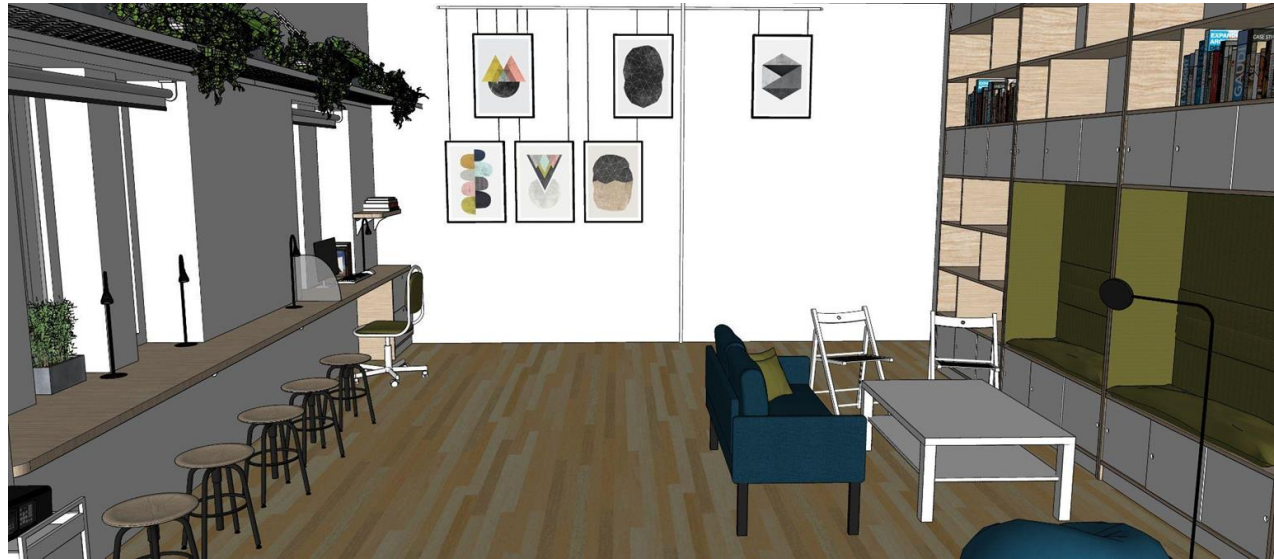
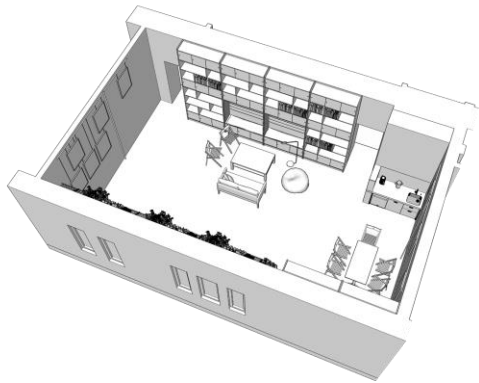

## II. Локальне міське дослідження



Франція, Іль-де-Франс

# Суть проекту

## Ревіталізація історичного центру міста Стен

- аналітична робота
- консультативна робота
- звіт у форматі "дорожньої карти"



## Формат роботи

- тривалість проекту: 4 місяці
- 10 членів команди з різним "бекграундом"
- відвідали ділянку понад 15 разів



ПН ВТ СР ЧТ ПТ СБ НД

Площа Ірен і Фредеріка Жоліо Кюрі  
*Place Irène & Frédéric Joliot Curie*



ПН ВТ **ср** ЧТ ПТ **сб** НД

Площа Ірен і Фредеріка Жоліо Кюрі  
*Place Irène & Frédéric Joliot Curie*

ПН ВТ ср ЧТ ПТ СБ НД



12:00

Площа Ірен і Фредеріка Жоліо Кюрі  
*Place Irène & Frédéric Joliot Curie*



16:00



**CULTURE**  
 CULTURE POPULAIRE  
 LIEUX D ECHANGES  
 MEDIAS LOCAUX  
 SPORTS  
 FOOTS  
 EXPOSITIONS  
 RELAIS BIBLIOTHEQUE  
 LIEUX ALTERNATIFS



**VIE ECONOMIQUE**  
 COMMERCES  
 ECONOMIE LOCALE  
 VIE COOPERATIVE  
 SOUTENABLE /RECYCLAGE  
 PRODUCTION LOCALE  
 REPAIRE CAFE /VELOS  
 CONCIERGERIE  
 ATTRACTIVITE  
 TRANSPORT DES COURSES



**SERVICES PUBLICS**  
 EDUCATION  
 SANTE  
 JUSTICE  
 POLICE  
 MINI-CRECHE  
 ANTENNE



**NATURES EN VILLE**  
 NATURE/EAU EN VILLE  
 AGRICULTURES/CYCLES  
 COURTS  
 CLIMAT/ENERGIES  
 COMPOSTAGE  
 USAGE DES BERGES  
 JARDINS  
 PIQUE NIQUE



**TRANSPORT**  
 TOUTES LES ALTERNATIVES  
 A LA VOITURE  
 PARTICULIERE ET A LA  
 POLLUTION  
 PIETONS  
 BUS  
 VELOS  
 TRAMWAY  
 STATIONNEMENT  
 LOGISTIQUE / CAMIONS



**ENGAGEMENT**  
 ASSOCIATIONS  
 DEFENSE DES DROITS ET  
 DES PERSONNES  
 SOLIDARITE  
 DINER DE QUARTIER  
 MAISON DES ASSOCIATIONS  
 USAGES POLITIQUES



**URBANISME LOGEMENT**  
 BAILLEURS  
 LIEUX EMBLEMATIQUES  
 ESPACES PUBLICS  
 INFRASTRUCTURES  
 MARCHÉ EXTERIEUR  
 DALLES MERCERIE ET  
 LEGUMES  
 CANAL  
 CENTRE VILLE  
 LOGEMENT  
 QUELS USAGES POUR LE  
 MARCHÉ ?



**MÉMOIRE CHANGEMENTS**  
 PATRIMOINE VIVANT OU  
 DISPARU  
 EVENEMENTS  
 SIGNIFIANTS POUR  
 L'HISTOIRE DE LA  
 COMMUNE OU DU  
 QUARTIER

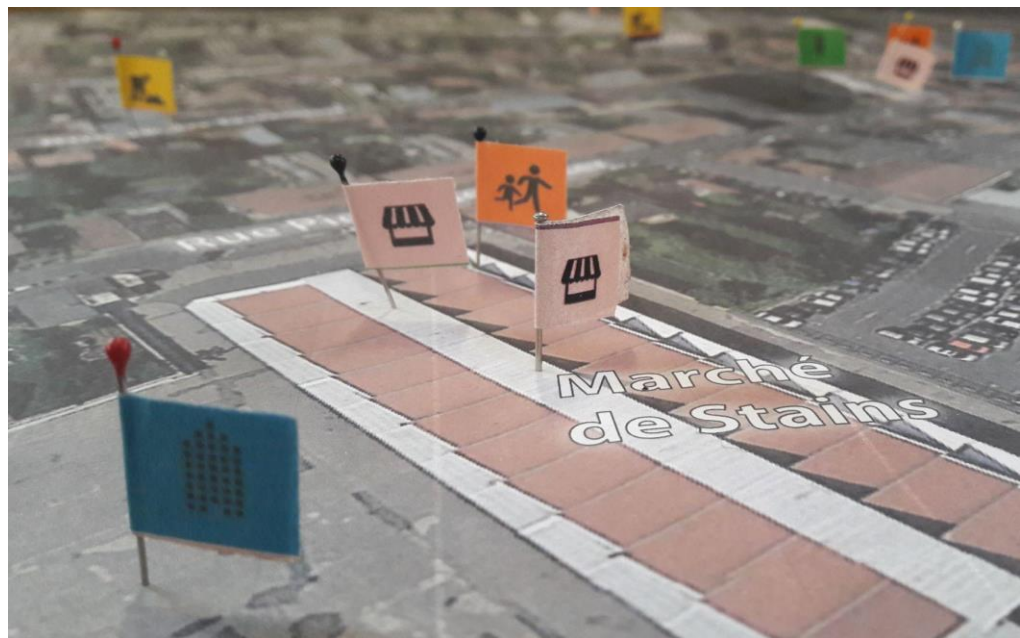



Стенський ринок

Marché de Stains



Venez parler de votre centre ville !  
تعالوا تحدثونا عن مركز مدينتكم!  
e talk to us about your city center!

Медіатека Луї Арагона, Стен

Médiathèque Louis Aragon, Stains



# III. 13 молодіжних центрів

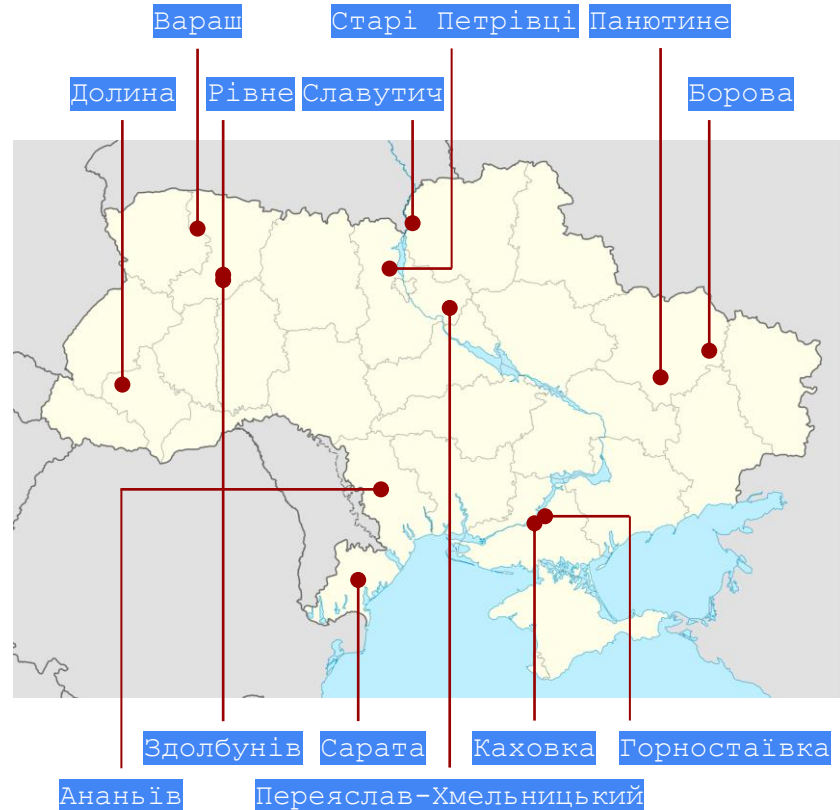

# Суть проекту

Облаштування молодіжних просторів на базі культурних установ менш значних територіальних громад

- залучення цільового користувача
- розробка планувальних рішень
- сценарії використання просторів

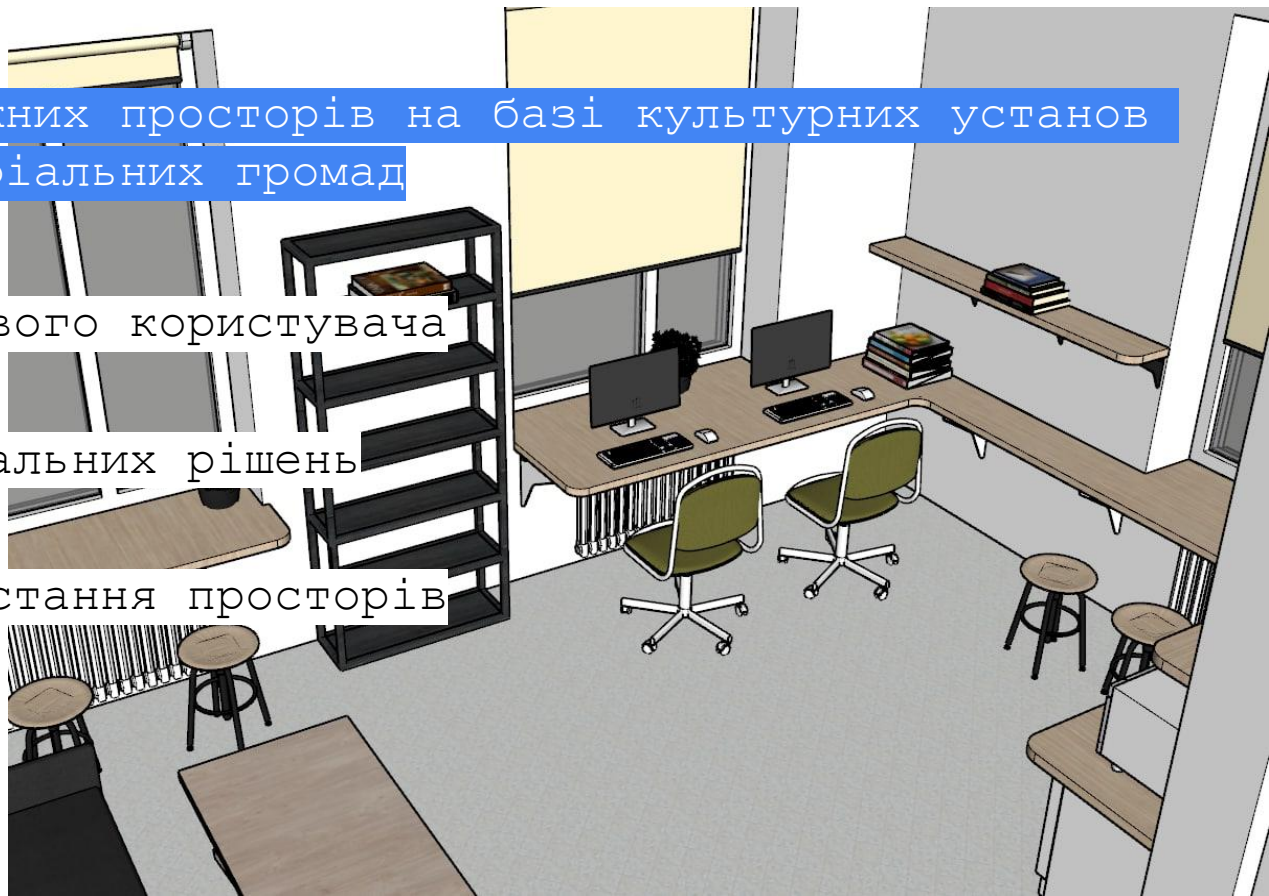

## Формат роботи

- тривалість проекту: 2 місяці
- 6 членів команди (3x2)
- виключно онлайн (карантинні заходи)

1  
2  
3  
4  
5  
6  
7  
8  
9  
10  
11  
12  
13  
14



1  
2  
3  
4  
5  
6  
7  
8  
9  
10  
11  
12  
13  
14

# МОЛОДІЖНИЙ ПРОСТІР

## КЛЮЧОВІ ПРИНЦИПИ





**CHECK LIST**  
Визуалі дані

**КОНТЕКСТ**

- Планує:
- згляд освіти, бібліотека
- дит садок, дитячий майданчик
- парк, спорт, зелена зона
- спортивний майданчик, вуличні тренажери, стадіон
- житловий масив
- театр, кінотеатр, літня сцена
- місце збору (площа, майдан)
- зупинка громадського транспорту, станція, вокзал
- інші особливості

Пространство розв'язанням буде на висоті рівно. Висота до центра огляду дозволяє центру маселити бунду, спортивки та громадським зон, територія озеленення тощо. Значить добирание. Відт та негативна впливати.

**ПЛАНУВАННЯ**

- один загальний простір
- основне відоме призначення та додаткові
- кілька кімнат однакового значення
- в процесі кімнати
- віддале планування
- інші особливості

Звернути увагу на можливість розширення інших приміщень.

**КОНФІГУРАЦІЯ**

- основне призначення наближене по формі до квадрату
- основне призначення відоме
- призначення має спортивний (колони, стійки)
- призначення має нестандартну конфігурацію
- інші особливості

**CHECK LIST**  
Визуалі дані

**СТРАХОВАНІСТЬ ГИСТОТУ**

**вибрати зону:**

для основної функції простору		для призначеної паркування		для обслуговування, додаткової	
зв'язність	<input checked="" type="checkbox"/>	кількість	<input checked="" type="checkbox"/>	навантаження	<input checked="" type="checkbox"/>
розмір	<input type="checkbox"/>	розмір	<input type="checkbox"/>	розмір	<input type="checkbox"/>
розмір	<input type="checkbox"/>	розмір	<input type="checkbox"/>	розмір	<input type="checkbox"/>
розмір	<input type="checkbox"/>	розмір	<input type="checkbox"/>	розмір	<input type="checkbox"/>
розмір	<input type="checkbox"/>	розмір	<input type="checkbox"/>	розмір	<input type="checkbox"/>
розмір	<input type="checkbox"/>	розмір	<input type="checkbox"/>	розмір	<input type="checkbox"/>
розмір	<input type="checkbox"/>	розмір	<input type="checkbox"/>	розмір	<input type="checkbox"/>
розмір	<input type="checkbox"/>	розмір	<input type="checkbox"/>	розмір	<input type="checkbox"/>
розмір	<input type="checkbox"/>	розмір	<input type="checkbox"/>	розмір	<input type="checkbox"/>
розмір	<input type="checkbox"/>	розмір	<input type="checkbox"/>	розмір	<input type="checkbox"/>
розмір	<input type="checkbox"/>	розмір	<input type="checkbox"/>	розмір	<input type="checkbox"/>
розмір	<input type="checkbox"/>	розмір	<input type="checkbox"/>	розмір	<input type="checkbox"/>

**ОСНОВНІ ВОЛІКОВАТИЧНІ ФІНІШИ**  
Кількість окремих додатків, особливості

**Підбирання по планування простору**  
Вибрати наочну на плані, створити унікальний простір, використати інші види форм тощо

**Відт в буд-тві, матеріал, вибірання в інтер'єрі**  
Відт в буд-тві, матеріал, вибірання в інтер'єрі

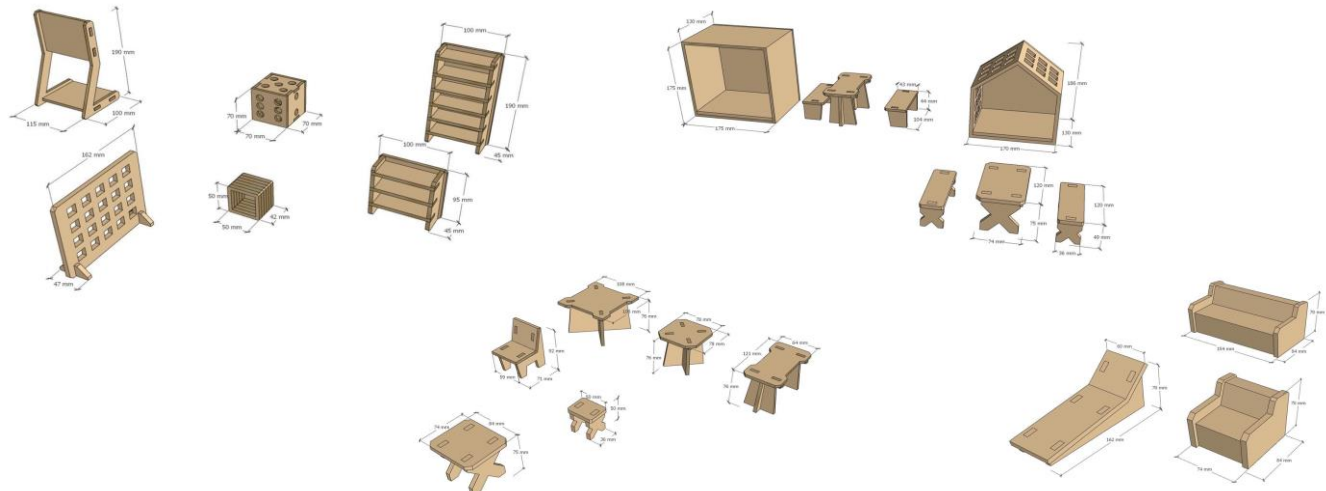

20:37



### Mariia's post

Yucia K and 50 others

2 comments



2



20:38



### Mariia's post



1

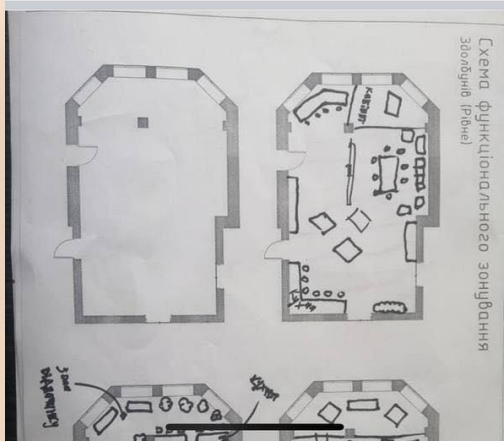
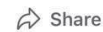

# Приклади сценаріїв використання

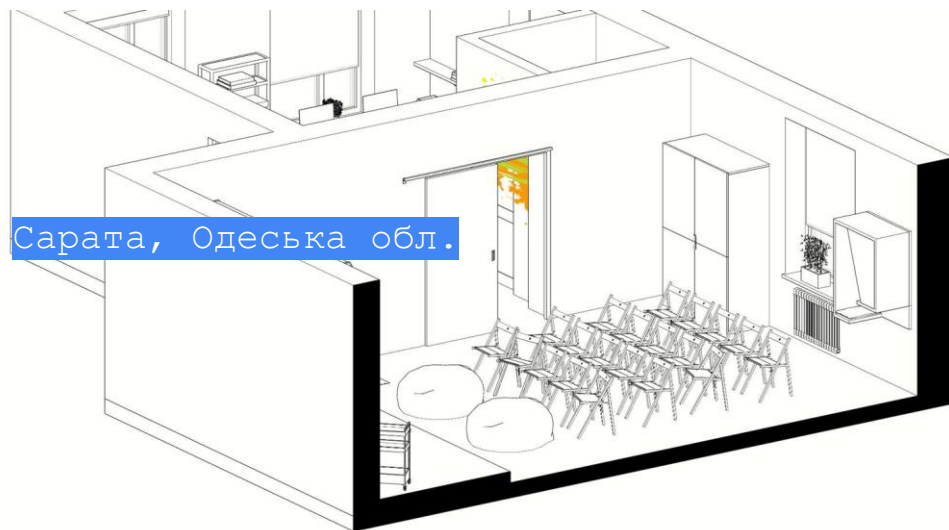



## Приклади 3D-видів інтер'єрів



Сарата, Одеська обл.



# IV. Зовнішні громадські простори паркового типу



**USAID**  
FROM THE AMERICAN PEOPLE





## Формат роботи

- тривалість проекту: 4-6 місяців
- 3 члени команди
- виїзди на ділянки проектування (3x1)
- офлайн дизайн-сесії
- онлайн-сесії та обговорення

# Залучення громад

анкета



робоча група



онлайн-сесія

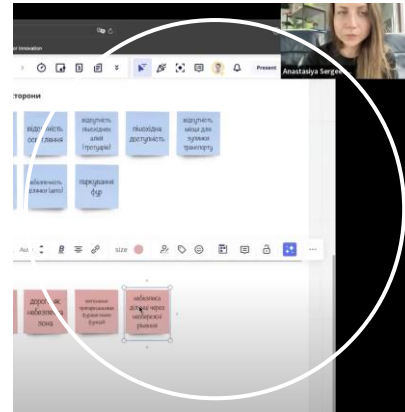

дизайн-сесія



# Дизайн-сесіі

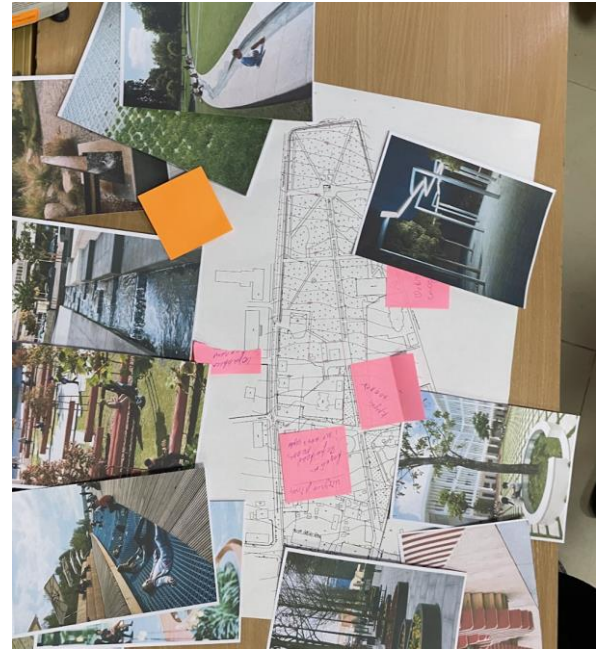

дякую за увагу!

Павло Білик  
урбаніст, консультант Програми USAID DOBRE

[pavlo.bilyk.m@gmail.com](mailto:pavlo.bilyk.m@gmail.com)