

Управління стресом та вигоранням

Від розпізнавання емоцій до практик саморегуляції. Практичні поради та вправи для подолання стресу.

Почнемо шлях до емоційної рівноваги разом. Ви опануєте інструменти управління стресом.

Що таке стрес?



Природна реакція

Стрес — захисний механізм організму на виклики. Він запускає каскад гормональних змін для мобілізації ресурсів.



Різноманітні прояви

Фізіологічні: пришвидшене серцебиття, напруження м'язів. Психологічні: тривога, роздратування, проблеми з концентрацією.



Тривалість впливу

Тимчасовий стрес мобілізує сили та підвищує продуктивність. Хронічний виснажує ресурси організму та шкодить здоров'ю.



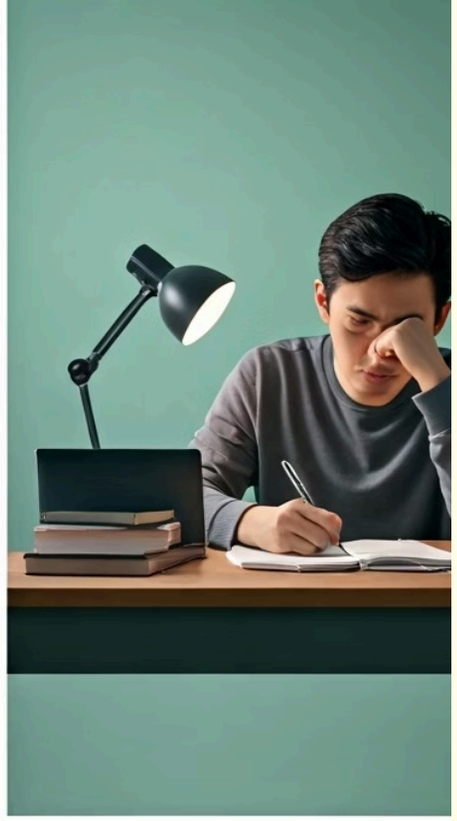



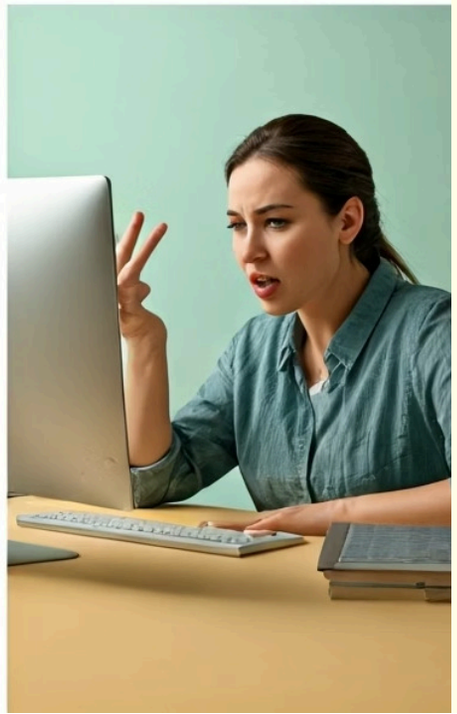

Види стресу

Гострий стрес

Виникає раптово та швидко минає. Прикладом є виступ перед публікою чи дедлайн проєкту.

Хронічний стрес

Триває тижнями або місяцями. Спричиняється тривалими конфліктами, фінансовими труднощами.

Еустрес

Позитивний стрес, що мотивує та надихає. Нові можливості, закоханість, приємні виклики.

Дистрес

Негативний стрес, що шкодить здоров'ю. Втрата роботи, серйозні хвороби, розрив стосунків.

Вигорання: визначення та ознаки

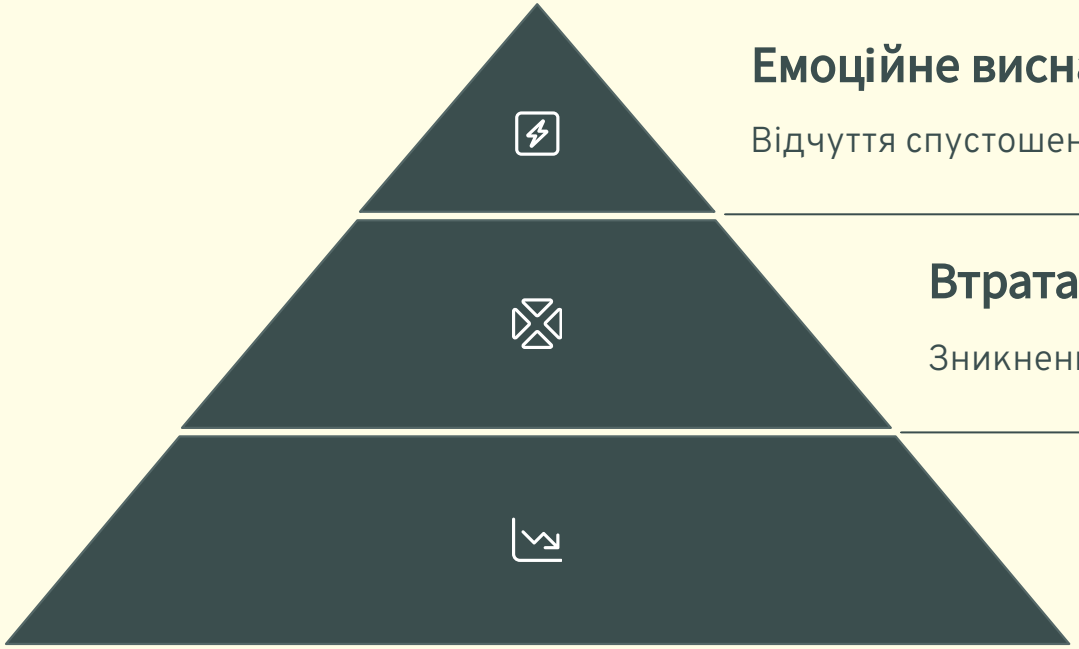

Емоційне виснаження

Відчуття спустошеності та втрати сил

Втрата мотивації

Зникнення інтересу до діяльності

Зниження ефективності

Погіршення якості роботи та продуктивності

Вигорання — це стан повного виснаження, що розвивається поступово. Воно проявляється в апатії та цинізмі.

Причини стресу та вигорання

Надмірне навантаження

Робота без відпочинку та перерв. Багатозадачність.

Відсутність балансу

Нехтування особистим життям заради роботи.

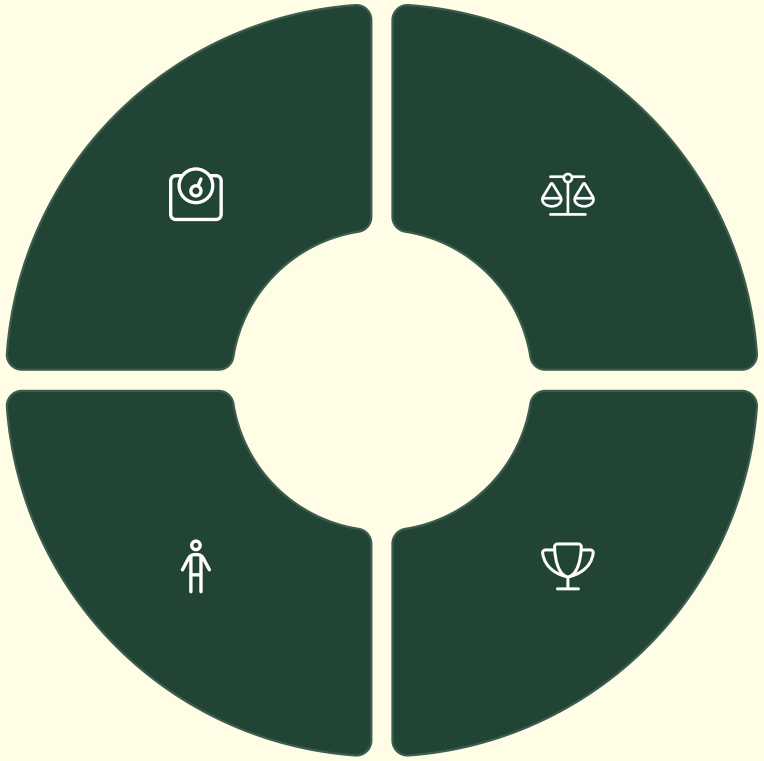

Соціальна ізоляція

Відсутність підтримки та спілкування.

Високі очікування

Перфекціонізм і недосяжні стандарти.

Як розпізнати стрес у себе?

Психологічні симптоми

Постійна тривожність. Дратівливість без причини. Погіршення пам'яті та концентрації.

Фізичні прояви

Порушення сну. Хронічна втома. Головні болі. Зниження імунітету, часті хвороби.

Поведінкові зміни

Соціальне відсторонення. Зловживання їжею або алкоголем. Прокрастинація.



Основні складні емоції при стресі



Тривога та страх

Постійне відчуття небезпеки. Нав'язливі думки про майбутнє. Внутрішнє напруження.



Роздратування та гнів

Спалахи злості на дрібниці. Відчуття внутрішнього кипіння. Непропорційні реакції.

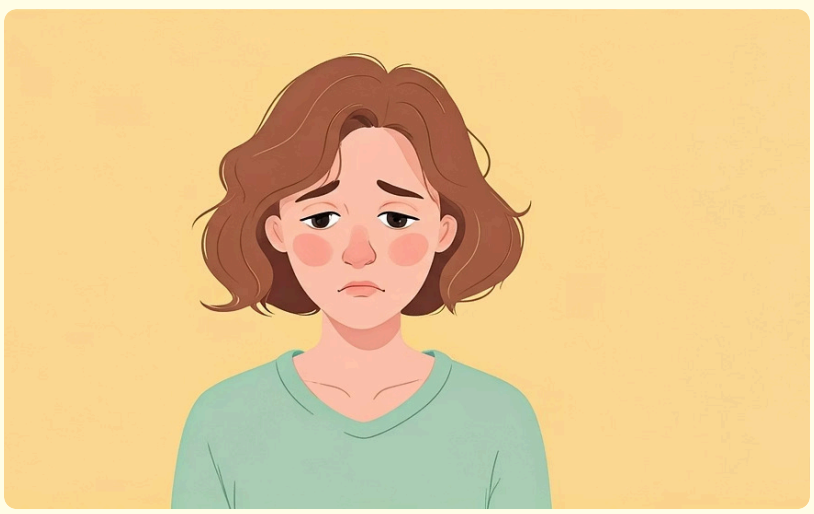

Сум та безпорадність

Відчуття безвиході. Знецінення власних зусиль. Втрата віри у власні сили.

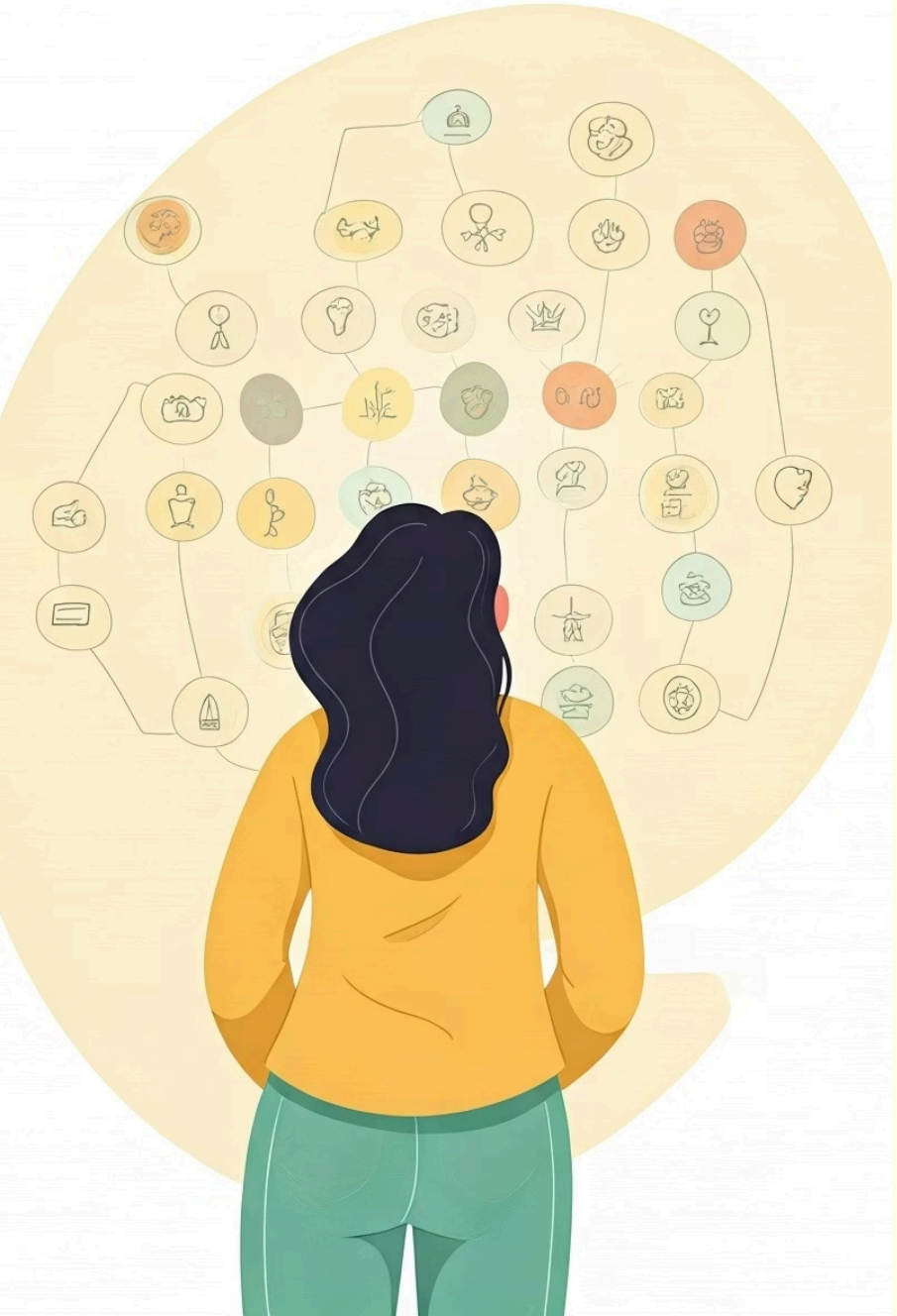

Чому важливо навчитись розпізнавати емоції

Усвідомлення

Розуміння своїх емоцій – перший крок до управління ними.

Здоров'я

Неусвідомлені емоції проявляються через тіло у формі хвороб.

Поведінка

Розпізнавання емоцій дозволяє змінити деструктивні реакції.

Стосунки

Покращує комунікацію та взаєморозуміння з оточуючими.



Техніки розпізнавання власних емоцій

Ведення емоційного щоденника

Записуйте свої емоції протягом дня. Відзначайте ситуації, що їх викликали.

Використання шкали емоцій

Оцінюйте інтенсивність емоцій від 1 до 10. Аналізуйте, що посилює чи послаблює їх.

Техніка самозапитань

Регулярно запитуйте себе: "Що я зараз відчуваю? Чому? Що я хочу зробити?"

Як конструктивно реагувати на складні емоції?

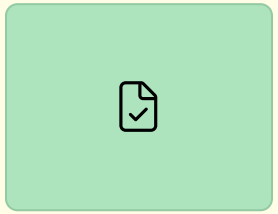

Визнання емоції

Прийняти емоцію без засудження

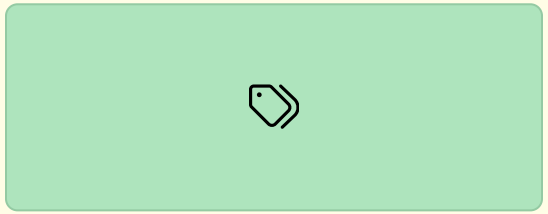

Називання емоції

Дати точну назву своєму стану

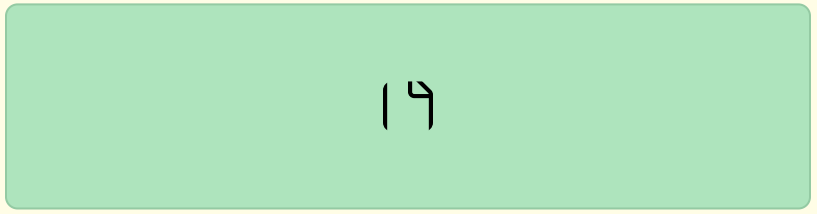

Пошук причини

Виявити, що саме викликало емоцію

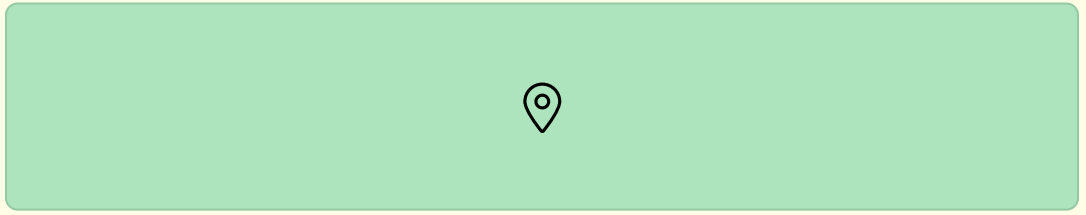

Конструктивна дія

Обрати корисну реакцію

Практика глибокого дихання

1

Вдих (4 секунди)

Повільно вдихніть через ніс. Порахуйте до чотирьох. Відчуйте, як розширюється живіт.

2

Затримка (7 секунд)

Затримайте дихання на сім секунд. Відчуйте кисень у тілі. Зберігайте спокій.

3

Видих (8 секунд)

Повільно видихайте через рот. Рахуйте до восьми. Відчуйте, як розслабляється тіло.



Дихальні вправи та релаксація






Регулярна практика медитації та релаксації знижує рівень стресу. Починайте з 5-10 хвилин щодня.

Використовуйте спеціальні додатки або відеогіди українською мовою для зручності навчання.



Фізична активність проти стресу

Щоденні прогулянки

30-хвилинна прогулянка знижує рівень кортизолу. Найкраще — на природі або в парку.

Розтяжка щогодини

Короткі вправи на розтяжку знімають м'язову напругу. Робіть паузи під час роботи.

Танці та рухливі ігри

Заняття, що приносять радість, вивільняють ендорфіни. Обирайте те, що вам подобається.



Раціон як ресурс стійкості

Продукти-антиоксиданти	Ягоди, цитрусові, зелені овочі, горіхи
Продукти з магнієм	Шпинат, насіння, темний шоколад, бобові
Продукти з омега-3	Риба, льняне насіння, волоські горіхи
Обмежити споживання	Кава, алкоголь, цукор, ультрапереробленні продукти

Пийте достатньо води. Дотримуйтесь регулярного режиму харчування.



Соціальна підтримка

3x

Менший стрес

Люди з міцними соціальними зв'язками втричі легше долають стрес.

70%

Швидше відновлення

Підтримка пришвидшує відновлення після емоційного виснаження.

5+

Близьке коло

Мати хоча б п'ять близьких людей для регулярного спілкування.

Не соромтеся ділитися переживаннями з близькими. Шукайте підтримку у фахівців при потребі.

Встановлення меж



Навчіться говорити "ні" надмірним вимогам. Плануйте час для відпочинку як пріоритет.

Тайм-менеджмент та пріоритети

Планування

Складайте реалістичні плани з урахуванням відпочинку

Пріоритизація

Виділяйте важливі завдання за принципом 80/20

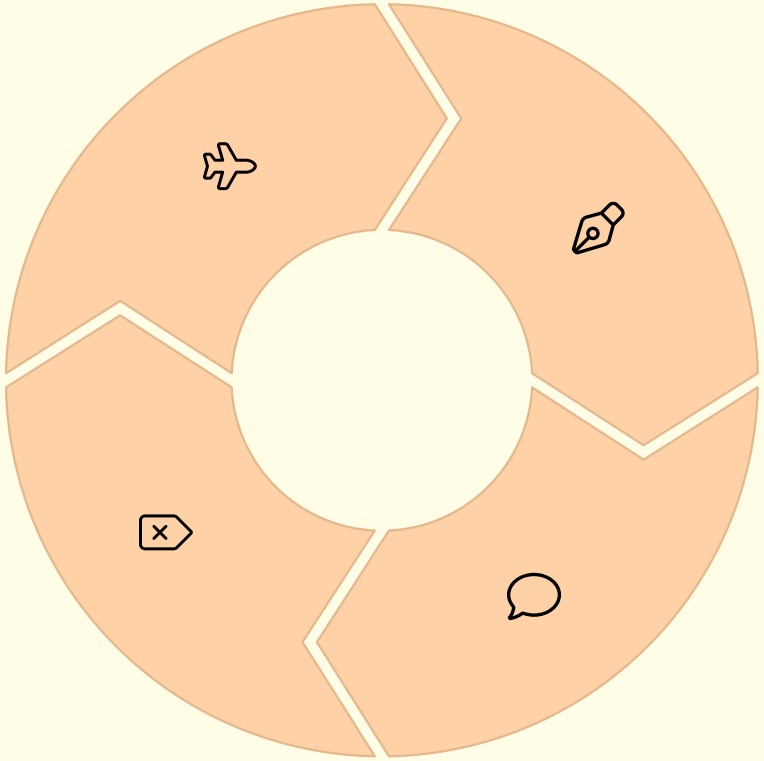

Делегування

Передавайте завдання, які можуть виконати інші

Дроблення

Розбивайте складні завдання на маленькі кроки

Самоспостереження і профілактика вигорання

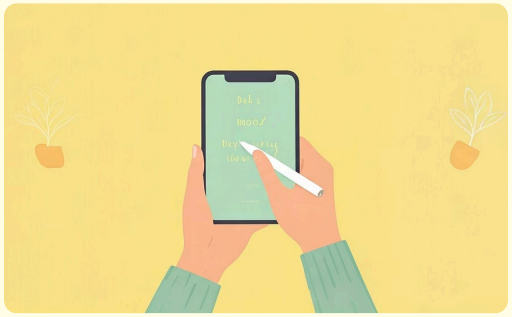

Щоденна перевірка

Запитуйте себе: "Як я почуваюся сьогодні? Що мені потрібно?"



Щотижневий аналіз

Відзначайте зміни у своєму стані. Звертайте увагу на ранні ознаки перевтоми.



Щомісячний відпочинок

Плануйте дні повного відключення від роботи. Змінюйте обстановку.



Щоквартальна оцінка

Аналізуйте баланс життєвих сфер. Коригуйте розподіл часу та енергії.



Коли варто звернутися по допомогу?

Тривалі симптоми

- Симптоми стресу не зникають понад 2 тижні
- Погіршення стану попри самодопомогу
- Хронічне безсоння або нічні кошмари

Серйозні прояви

- Суїцидальні думки або самопошкодження
- Панічні атаки або постійна тривога
- Неможливість виконувати повсякденні обов'язки

Куди звертатися

- Психотерапевт або психолог
- Сімейний лікар для початкової консультації
- Гарячі лінії психологічної підтримки

Висновок: шлях до стійкості

Усвідомлення

Розпізнавайте свої емоції та сигнали тіла щодня.

Практика

Використовуйте техніки саморегуляції регулярно, не лише в кризі.

Баланс

Підтримуйте рівновагу між різними сферами життя.

Підтримка

Не залишайтесь наодинці зі стресом, шукайте допомогу.

